

遠野市長記者懇談会(令和5年9月22日) 発表項目

- 日時 令和5年9月22日(金) 11:00~12:00
- 場所 市役所本庁舎多目的大会議室

【発表項目】

- 1 新型コロナウイルス感染症対策に係る取組等の状況について (資料No. 1)
- 2 遠野市市制施行18周年記念功労者表彰式について (資料No. 2)
- 3 市外生徒受入パワーアッププラン(下宿等への支援)について (資料No. 3)
- 4 新たに発見された『遠野城絵図』の特別公開について (資料No. 4)

今後の主要行事、お知らせなど

- (1) 小さな拠点におけるこれからの地域づくり講演会の開催について (お知らせNo. 1)
 - (2) 遠野産ホップ使用キリン『一番搾りとれたてホップ生ビール』初飲み会 in 遠野の開催について
(お知らせNo. 2)
 - (3) 第46回遠野市産業まつりの開催について (お知らせNo. 3)
 - (4) 2023 躍進みやもり祭の開催について (お知らせNo. 4)
 - (5) 健幸アンバサダー養成講座の開催について (別添チラシ)
 - (6) 第50回遠野市乗用馬市場の開催について (別添チラシ)
 - (7) 遠野文化フォーラム「佐々木喜善の再評価のために」の開催について (お知らせNo. 5)
 - (8) リレーフェスタ in 遠野、ストリート陸上 in 遠野、遠野馬の里ダートリレーマラソンの開催について
(別添チラシ)
-

資料 No. 1

令和5年9月22日
遠野市記者懇談会資料
健康福祉部
新型コロナウイルス対策室

新型コロナウイルス感染症対策に係る 取組等の状況について

令和5年9月22日
遠野市

2. 取組概要

影響の長期化を視野に入れつつ、各フェーズに応じた「感染予防対策」と「経済対策」の2本柱の対策を展開する。

令和2年2月～令和3年9月30日

フェーズ① 緊急初動期
国内感染確認～緊急事態宣言等

- ・急速な感染拡大への対応
- ・国・県の指示に基づく緊急的対処
- ・新しい日常の普及・啓発

令和3年10月1日～

フェーズ② ウイズ・コロナ期
緊急事態宣言解除後の段階的移行

- ・感染予防と社会経済活動の両立
- ・ワクチン接種の進展
- ・変異株等による感染再拡大への対応

令和4年度以降

フェーズ③ ポスト・コロナ期
抗ウイルス薬等の普及による収束

- ・抗ウイルス薬等の普及による医学的収束
- ・社会経済活動の本格回復

令和5年
5月8日～

感染症法
5類移行

国は、令和5年5月8日に新型コロナウイルス感染症の感染症法上の位置づけを、2類相当から5類に移行することを正式決定。移行後に市民生活に混乱が生じないように、国の方針を踏まえつつ、関係機関と連携し適切な取り組みを講じます。

フェーズに応じた対策

スピード感ある事業展開

幅広いニーズへの対応

国・県事業との連動



感染予防対策

ワクチン接種
の円滑な実施

迅速で強靱な
情報ネット

新しい日常の
普及・啓発

衛生用品の
調達・備蓄

診療・検査
医療提供体制

施設等での
感染防止対策

感染発生時の
緊急対応

教育環境の
確保・充実

妊産婦・高齢
者等への配慮

避難所運営
における対策

¥ 経済対策

原油・物価等
高騰対策

各種
給付金事業

事業継続
雇用確保

生活困窮者・
低所得者支援

地元消費
喚起

観光等誘客
キャンペーン

商工労働
相談窓口

デジタル化
生産性向上

移住・定住
ワーケーション

産業・生産
基盤強化

新型コロナウイルス感染症対応
地方創生臨時交付金

2本柱

国・県事業

市独自事業

3. R5年度新型コロナウイルス対策事業

(1) 総事業費 約4億8,731万円 (全31事業)

		☑️感染予防対策	¥経済対策	合計
第1弾	当初予算	43,684千円(5事業)	120,328千円(11事業)	164,012千円(16事業)
第2弾	1号補正 (4/7専決処分)	105,590千円(2事業)	25,679千円(1事業)	131,269千円(3事業)
第3弾	2号補正	—	184,720千円(10事業)	184,720千円(10事業)
第4弾	4号補正	2,395千円(1事業増額)	4,923千円(2事業)	7,318千円(2事業)
合計		151,669千円(7事業)	335,650千円(24事業)	487,319千円(31事業)

(2) 事業概要

		千円	
	事業(施策)名	概要	予算額
感染予防	子育て施設訪問支援	保育施設等に遊具等の消毒業務を行うヘルパーを派遣し、職員の負担軽減と感染予防を図る。	2,228
	保育施設等感染症対策	保育施設等に感染予防衛生用品、消耗品等を配布し、感染予防を図る。	3,120
	小中学校感染症対策	小・中学校感染予防消耗品を購入し感染予防と学習環境の整備を図る。	4,200
	スクール・サポート・スタッフ配置	市内の小中学校にスクール・サポート・スタッフを配置し、教員の業務支援や消毒作業等を行うことにより、教職員の負担軽減と感染症予防を図る。	33,936
	修学旅行中止等に伴うキャンセル料等補助金	修学旅行のキャンセル料や日程変更等に係る追加費用を補助し、感染予防と保護者の負担軽減を図る。	200
	新型コロナウイルスワクチン接種対策事業費	新型コロナウイルスのワクチン接種を実施し、新型コロナウイルスの感染拡大及び感染者の重症化の抑止を図る。	72,323
	新型コロナウイルスワクチン接種体制確保事業費	新型コロナウイルスのワクチン接種の体制を確保し、新型コロナウイルスの感染拡大及び感染者の重症化の抑止を図る。	33,267 2,395

当初

1号補正
4号補正

	事業(施策)名	概要	予算額
経済対策	遠野市出身学生等支援	遠野市出身学生等に食料品等の提供を行い、生活継続や学業継続を支援する。	2,828
	養殖飼料価格高騰対策補助金	飼料価格高騰の影響を受ける内水面養殖事業者に対し、価格高騰相当額の一部を補助する。	885
	特産品安定生産支援事業費補助金	原油、電力・ガス等の価格高騰の影響を受ける特産品生産団体に対し、価格高騰分相当額を支援し特産品の安定生産に資する。	1,143
	スマート農業等支援補助金	農林畜産業の振興を図るため、品質向上や生産性向上に資するスマート農業技術の導入を支援する。	7,850
	商い元気回復事業費補助金	商工団体や中小企業団体等が行う消費回復に向けた事業を支援する。	34,100
	事業資金緊急対策信用保証料補助金	資金繰りのため融資を受けた事業者を支援する。	4,200
	DX・GX生産性向上促進事業費補助金	業務効率化、省エネルギー化等のDX、GXに係る設備投資を行う市内事業者を支援する。	33,000
	新型コロナウイルス感染症対策観光振興補助金	観光業の回復に向け、市内観光事業者を支援する。	16,284
	学校給食物価高騰対策	物価高騰においても学校給食の質を保持するため、賄材料費の高騰分を補填し、保護者の負担軽減を図る。	9,756
	農業集落排水事業補助金	原油、電力・ガス等の価格高騰の影響を受ける公営企業に対し、施設運営に要する燃料費の補助を行い、使用者の負担軽減を図る。	592
公共下水道事業補助金	原油、電力・ガス等の価格高騰の影響を受ける公営企業に対し、施設運営に要する燃料費の補助を行い、使用者の負担軽減を図る。	9,690	
	子育て世帯生活支援特別給付金	食費等の物価高騰の影響を受ける低所得の子育て世帯に、子育て世帯生活支援特別給付金(対象児童1人に5万円)を支給する。 【対象者】①低所得のひとり親世帯(児童扶養手当受給者等) ②その他低所得の子育て世帯	25,679

当初

1号補正

(単位：千円)

	事業(施策)名	概要	予算額
経済対策	公共交通事業者支援事業費補助金	原油価格高騰対策として公共交通事業者に燃料高騰分の一部を補助する。	1,180
	物価高騰緊急支援・非課税世帯給付金	物価高騰の負担感が大きい低所得者世帯に物価高騰緊急支援・非課税世帯給付金を支給する。	115,760
	社会福祉事業者燃料費高騰対策支援事業費補助金	原油価格高騰対策として社会福祉事業者に保有自動車に係る燃料高騰分の一部を補助する。	4,360
	介護保険・障がい福祉施設光熱費高騰対策支援事業費補助金	エネルギー価格高騰の影響を受ける介護・高齢者及び障がい者施設に対し、施設運営に要する光熱費の補助を行う。	26,290
	子育て施設光熱費高騰対策支援事業費補助金(保育園、幼稚園等)	エネルギー価格高騰の影響を受ける保育施設等に対し、施設運営に要する光熱費の補助を行う。	2,498
	スマートエコライフ推進事業費交付金	エネルギー価格高騰対策として省エネ家電等への買い替えに要した経費に対し、市内で利用可能な商品券を交付する。	1,000
	乳用子牛等出荷緊急支援事業費補助金	搾乳のため乳用牛が産む乳用子牛等の初生牛市場の出荷に対し補助する。	9,000
	遠野産肥育素牛導入促進事業費補助金	市内で生産された黒毛和牛を肉用牛肥育素牛として購入した経費に対し補助する。	5,000
	地域内粗飼料供給支援事業費補助金	市内の生産者が作付・収穫した牧草の購入費の一部を補助する。	4,500
	畜産経営アクションプランモデル実践事業	畜産農家が安定した経営に取り組めるよう、遠野市畜産振興公社に委託し、畜産経営アクションプランモデル実践事業を行う。	15,132

2号補正

(単位：千円)

	事業(施策)名	概要	予算額
経済対策	し尿汲み取り事業者原油高騰物価対策事業費補助金	原油価格高騰対策として、し尿汲み取り事業者にし尿収集運搬に係る燃料費高騰分を補助する。	1,165
	収入保険加入促進事業費補助金	農産物の価格低下等による収入減を補てんするための「収入保険制度」への加入を促進する。	3,758

4号補正

(3) 令和5年度対策事業（感染予防） 進捗状況（8月末現在） （単位：千円）

事業（施策）名	予算号	予算額	実施状況	実績詳細
子育て施設訪問支援	当初	2,228	○	対象施設 保育所、児童館等28施設 登録ヘルパー人数 13名、ヘルパー派遣回数 延べ430回
保育施設等感染症対策	〃	3,120	△	感染状況に応じて、対応を検討
小中学校感染症対策	〃	4,200	○	学校において感染予防対策に係る消耗品を発注中
スクール・サポート・スタッフ配置	〃	33,936	○	小中学校11校にスクール・サポート・スタッフを配置
修学旅行中止等に伴うキャンセル料等補助金	〃	200	▲	新型コロナウイルス感染症に係る感染症の予防及び感染症の患者に対する医療に関する法律上の位置付けが、5類感染症に変更されたことに伴い、5月8日付けで補助金を廃止
新型コロナウイルスワクチン接種対策事業費	1号	72,323	○	春開始接種の接種券を発送。5月21日、5月28日、6月24日及び7月1日に集団接種を実施。秋開始接種の準備中
新型コロナウイルスワクチン接種体制確保事業費	〃	33,267	○	春開始接種の接種券を発送。5月21日、5月28日、6月24日及び7月1日に集団接種を実施。秋開始接種の準備中

◎…事業完了 ○…着手済 △…未着手 ▲…廃止又は中止

(4) 令和5年度対策事業（経済対策）

進捗状況（8月末現在）

（単位：千円）

事業（施策）名	予算号	予算額	実施状況	実績詳細
遠野市出身学生等支援	当初	2,828	○	受付終了、申請件数168件 特産品1回目9月、2回目1月発送予定
養殖飼料価格高騰対策補助金	〃	885	○	申請受付中
特産品安定生産支援事業費補助金	〃	1,143	○	補助金交付決定件数：2件、補助金交付決定額：1,143千円
スマート農業等支援補助金	〃	7,850	○	補助金交付決定件数：1件、補助金交付決定額：994千円
商い元気回復事業費補助金	〃	34,100	○	補助金交付決定件数96件 補助金交付決定額24,950千円
事業資金緊急対策信用保証料補助金	〃	4,200	○	補助金交付決定件数16件 補助金交付決定額613千円
DX・GX生産性向上促進事業費補助金	〃	33,000	○	申請受付中
新型コロナウイルス感染症対策観光振興補助金	〃	16,284	○	宿泊・回遊クーポン事業（5月8日～10月31日）、2次交通対策事業（4月29日～10月9日）、観光振興チャレンジ補助金
学校給食物価高騰対策	〃	9,756	○	賄材料費を補填し保護者の負担軽減及び給食の質の保持を図っている。7月末現在1,789千円
農業集落排水事業補助金	〃	592	△	施設運営に要する燃料費に対する補助 実績に応じて年度末に一括で補助を予定
公共下水道事業補助金	〃	9,690	△	施設運営に要する燃料費に対する補助 実績に応じて年度末に一括で補助を予定
子育て世帯生活支援特別給付金	1号	25,679	○	○ひとり親世帯分 児童扶養手当受給者分(完了) 給付対象者164人、 給付額12,300千円 公的年金受給者及び家計急変者分 給付決定者5人、 給付額500千円 ○ひとり親世帯以外分 支給対象者95人(支給対象児童191人)、給付額9,550千円

◎…事業完了 ○…着手済 △…未着手 ▲…廃止又は中止

(単位：千円)

事業（施策）名	予算号	予算額	実施状況	実績詳細
公共交通事業者支援事業費補助金	2号	1,180	◎	補助金交付決定件数：4件 補助金交付決定額：1,140千円
物価高騰緊急支援・非課税世帯給付金	2号	115,760	○	8月25日に対象世帯に通知発送済み 9月中旬以降に順次振込予定
社会福祉事業者燃料費高騰対策支援事業費補助金	2号	4,360	△	福祉活動用車両に対する定額補助(2万円/1台) 財源確定後、補助金交付
介護保険・障がい福祉施設光熱費高騰対策支援事業費補助金	2号	26,290	△	施設運営に係る光熱費高騰分の2分の1を補助 財源確定後、8月を基準にコロナ前と上昇率を算定し補助交付
子育て施設光熱費高騰対策支援事業費補助金(保育園、幼稚園等)	2号	2,498	△	施設運営に係る光熱費高騰分の2分の1を補助 財源確定後、8月を基準にコロナ前と上昇率を算定し補助交付
スマートエコライフ推進事業費交付金	2号	1,000	○	申請受付中(3件受付済)
乳用子牛等出荷緊急支援事業費補助金	2号	9,000	○	第1四半期分2,310千円交付済
遠野産肥育素牛導入促進事業費補助金	2号	5,000	○	申請受付中
地域内粗飼料供給支援事業費補助金	2号	4,500	○	申請受付中
畜産経営アクションプランモデル実践事業	2号	15,132	○	委託業務協議中

◎…事業完了 ○…着手済 △…未着手 ▲…廃止又は中止

4. 生活困窮者等への対応状況

令和5年8月末現在

(1) 税金等の猶予・減免・軽減等 (単位：件)

※コロナ関連のみ
※数値は実数(累計)

税金	納税猶予			納期延長			減免・軽減		
	R2	R3	R4	R2	R3	R4	R2	R3	R4
個人市民税	3	10	0	5	0	0	0	0	0
法人市民税	3	0	0	19	4	0	0	0	0
固定資産税	0	0	0	6	0	0	0	90	0
軽自動車税	0	0	0	0	0	0	0	0	0
国保税	0	0	0	6	0	0	13	5	1

※R4年度未終了

使用料等	猶予			
	R2	R3	R4	R5
上・下水道	2	0	0	0
保育料	0	0	0	0
遠野テレビ	0	0	0	0
市営住宅	0	0	0	0
市奨学金	0	0	0	0

保険料等	減免			
	R2	R3	R4	R5
介護保険	3	0	0	0

保険料等	猶予			
	R2	R3	R4	R5
後期高齢者医療制度	3	0	0	0

(3) 各種相談窓口

◎ 自立生活相談窓口

ア. コロナの影響による新規相談

R2…12件 R3…19件 R4…2件 R5…0件

イ. 住居確保給付金の新規申請

R2…1件 R3…0件 R4…1件 R5…0件

◎ 生活保護窓口(コロナの影響による新規受給者)

R2…2件 R3…0件 R4…0件 R5…0件

(4) その他

◎ 子育て世帯生活支援特別給付金

(ひとり親世帯の家計急変要件該当件数)

R2…7件 R3…5件 R4…4件 R5…3件

◎ 就学援助費(コロナによる家計急変分)

R3…4件 ※R3のみ実施

(2) 緊急小口資金、総合支援資金

※コロナ特例分のみ (R4年9月末終了)、件数及び貸付額は延べ ※貸付額単位：万円

緊急小口資金

	R2	R3	R4
申請件数	50	21	5
貸付額	915	415	100

総合支援資金

	R2	R3	R4
申請件数	10	17	0
貸付額	455	718	0

5. 観光・宿泊業への影響

令和5年8月末現在

(1) 入込状況等

観光施設等入込推移

※景観施設、行祭事含む

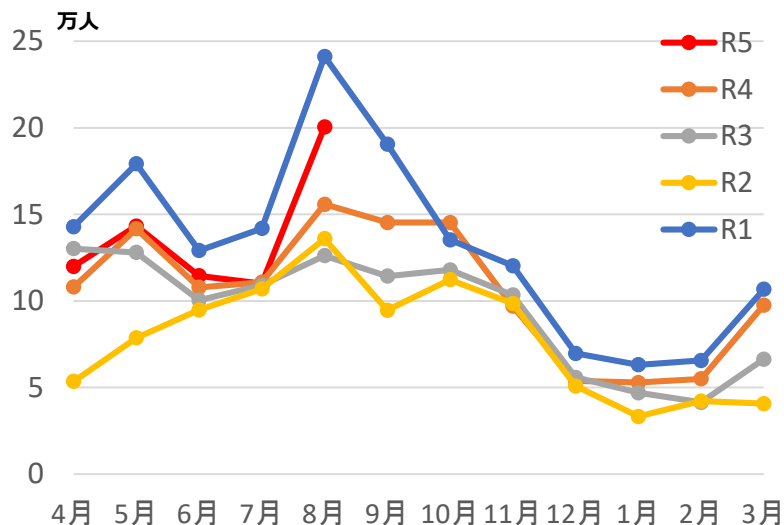

宿泊施設入込推移

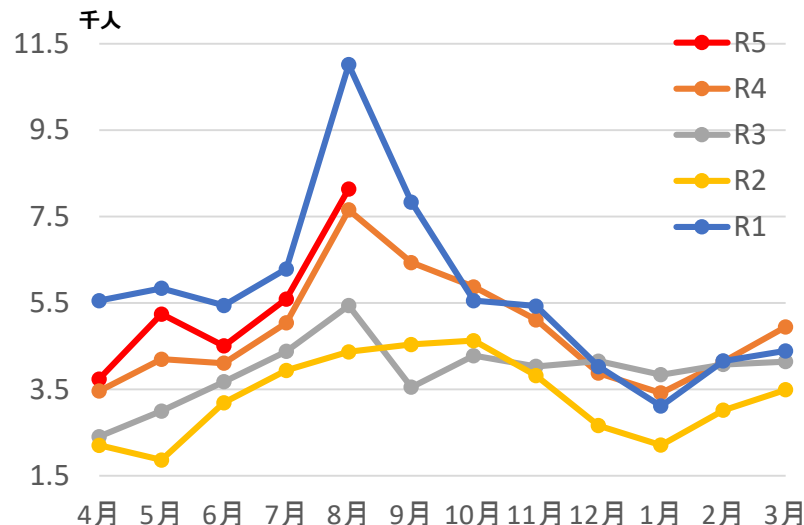

感染拡大前との比較

※景観施設、行祭事含む

(単位：人)

	感染拡大前	1年目		2年目		3年目		4年目	
	R元年度	R2年度	R元年度比	R3年度	R元年度比	R4年度	R元年度比	R5年度 4～8月	R元年 同期比
観光施設	1,585,619	942,380	↓40.6%減	1,140,323	↓28.1%減	1,271,086	↓19.8%減	688,282	↓17.8%減
宿泊施設	68,640	39,920	↓41.8%減	46,966	↓31.6%減	58,255	↓15.1%減	27,218	↓20.3%減

日本のふるさと
遠野まつり
入込状況

4年ぶりに感染症対策の制限が無く天候に恵まれた今年度は、観客入込と郷土芸能団体参加者を合わせた総入込数は、令和4年度と比較して約9千4百人増の2万4千6百人となった。
両日ともに臨時駐車場が満車になるなど、総入込数が約3万人となった令和元年度規模まで回復しつつあるイベントとなった。

(2) 主要イベントの対応状況 (R5下半期)

○開催予定(縮小開催) △検討中 ×中止

イベント名 (開催時期)	対応状況			
	R5年度	R4年度	R3年度	R2年度
遠野市民駅伝 (10/1)	○開催予定	○開催	×中止	×中止
産業まつり (10/7・8) (同時開催: わらすっこ祭り 10/7のみ)	○開催予定	○開催	×中止	×中止
躍進みやもり祭 (10/15)	○開催予定	○開催	×中止	×中止
遠野市乗用馬市場 (10/15~17)	○開催予定	○開催 (関係者のみの参加)	○縮小開催 (関係者のみの参加)	○縮小開催 (関係者のみの参加)
市民芸術祭 (11/3~11/5)	○開催予定	○開催	○縮小開催 (内容の一部中止 等)	○縮小開催 (内容の一部見直し 等)
キリン一番搾り とれたてホップ生ビール初飲み会 (11/6)	○開催予定	○開催 (関係者のみの参加)	×中止	○縮小開催 (関係者のみの参加)
明日の遠野の環境を考えるフォーラム (11/18)	○開催予定	○開催	○開催	○縮小開催 (関係者のみの参加)
消防出初式 (1/7)	○開催予定	○縮小開催	○分散型開催 (関係者のみの参加)	○分散型開催 (関係者のみの参加)
成人式「はたちのつどい」 (1/7)	○開催予定	○開催	○開催	○縮小開催 (オンライン中心)
遠野物語ファンタジー (2/24~25)	○開催予定	○開催	×中止	○縮小開催 (遠野テレビ生放送 等)
遠野町家のひなまつり (未定)	○開催予定	○開催	○開催	○開催
観光キャンペーン「遠野ふゆまつり」 (11月~3月)	○開催予定	○開催	○縮小開催 (内容の一部見直し 等)	○縮小開催 (内容の一部見直し 等)
上半期のイベント開催状況				

- ・遠野さくら祭り (4/22~5/7) … ○ 開催済み
- ・JR釜石線SL銀河運行 (3/25~6/11) … ○ 開催済み
- ・町民運動会 …○ 開催済み (遠野6/4・附馬牛6/4)、○ 開催予定 (上郷10/8)、
△ 検討中 (その他)、× 中止 (土淵9/10)
- ・全国やぶさめ競技遠野大会 (6/4) … ○ 開催済み

- ・早池峰山入山式 (6/11) … ○ 開催済み
- ・東北馬力大会馬の里遠野大会 (6/25) …○ 開催済み
- ・遠野納涼花火まつり (8/15) … ○ 開催済み
- ・遠野ホップ収穫祭 (8/19・20) … ○ 開催済み
- ・日本のふるさと遠野まつり (9/16・17) … ○ 開催済み

6. 新型コロナウイルスワクチン接種の取組状況等

(1) 接種実績

国の新型コロナウイルスワクチン接種記録システムより
令和5年9月11日(月)現在

年代別接種率

年代	1回目	2回目	3回目	4回目	5回目	6回目
6カ月～4歳	約6.5%	約5.5%	約4.6%	—	—	—
5～11歳	約34%	約34%	約18%	約6.8%	—	—
12～19歳	約85%	約84%	約61%	約33%	約0.1%	0%
20代	約97%	約97%	約68%	約34%	約8.1%	約3.7%
30代	約86%	約85%	約67%	約40%	約9.6%	約4.9%
40代	約90%	約90%	約77%	約51%	約14%	約7.2%
50代	約91%	約91%	約82%	約64%	約18%	約10%
60代	約89%	約89%	約85%	約78%	約58%	約36%
70代	約99%	約99%	約97%	約94%	約89%	約71%
80代	約92%	約92%	約90%	約87%	約82%	約64%
90代以上	約104%	約103%	約101%	約94%	約86%	約61%
全体	約91.3% 23,126人 国:約80.8% 県:約85.7%	約90.8% 23,002人 国:約79.8% 県:約84.7%	約80.2% 20,303人 国:約68.8% 県:約77.6%	約65.1% 16,497人 国:— 県:約60.4%	約43.0% 10,890人 国:— 県:約35.7%	約30.4% 7,706人 国:— 県:約23.9%

※ 接種率について・・・接種率は国及び県の算出方法に統一し、令和4年4月1日現在の人口に対する接種者数の割合として算出しています。なお、全体の接種率においては、全人口に対する接種者数の割合であり、ワクチン接種の対象ではない年代（0～5か月児）も含まれます。
「接種回数」「接種対象者数」の算出基準日が異なるため、接種率が100%を超える場合があります。

令和5年春開始接種 接種者数

64歳以下		65歳以上	合計
医療従事者	基礎疾患		
625人	588人	7,432人	8,645人

オミクロン株対応ワクチン接種延べ人数

12歳～64歳	65歳以上	合計
6,818人	9,193人	16,011人

(2) 実施経過

令和3年

- 2月1日 … 新型コロナウイルスワクチン接種対策室設置
- 3月上旬 … 医療従事者等先行接種開始
- 4月中旬 … 65歳以上高齢者接種開始
- 5月下旬 … 国の方針に基づき65歳以上高齢者の接種計画を前倒し
- 7月末 … 65歳以上高齢者概ね完了
64歳以下接種ネット予約開始（第1弾60～64歳対象）
- 8月中旬 … 予約対象を全世代に拡大（12歳以上）
- 10月28日 … 一般予約受付終了
- 11月末 … 全世代への初回接種完了
- 12月20日 … 追加接種（3回目）開始（医療従事者等）

令和4年

- 1月11日 … 施設入所者等への追加接種（3回目）開始
- 2月21日 … 65歳以上への追加接種（3回目）開始
- 3月下旬 … 64歳以下への追加接種（3回目）開始
- 3月30日 … 小児初回接種（5～11歳）開始
- 4月20日 … 12歳～17歳への追加接種（3回目）開始
- 6月17日 … 追加接種（4回目）開始（医療従事者等）
- 7月25日 … 60歳以上への追加接種（4回目）開始
- 10月17日 … オミクロン株対応ワクチン接種（12歳以上、3・4・5回目）開始
- 10月22日 … 小児（5～11歳）3回目接種開始
- 11月22日 … 乳幼児接種（6カ月～4歳、全3回）開始

令和5年

- 3月28日 … 小児オミクロン株対応ワクチン接種 開始
- 5月15日 … 令和5年春開始接種 開始（オミクロン株対応ワクチン追加接種）
- 5～7月 … 集団接種実施（2,347人/2,754人）85.2%
- 9月20日… 秋開始接種（個別）開始
（対象者：約23,000人）

(3) 秋開始接種の集団接種の日程

接種日	接種予定人数	接種会場
9月23日(土)	750人	みやもりホール
10月1日(日)	540人	遠野市総合福祉センター
10月22日(日)	540人	遠野市総合福祉センター
11月5日(日)	750人	みやもりホール
11月12日(日)	750人	遠野市総合福祉センター
11月18日(土)	750人	遠野市総合福祉センター
12月2日(土)	750人	みやもりホール
12月16日(土) ※ 予備日	750人	遠野市総合福祉センター

(4) 秋開始接種の予約等について

現在、秋開始接種の9月20日から10月31日までの予約を受け付け中です。

11月以降の予約受付の開始日については、改めてお知らせします。

11月以降のワクチン供給の連絡が、国から入り次第、予約受付の開始となります。

65歳以上の方で、7月1日から8月31日までの間にワクチン接種をされた方については、11月以降のワクチン接種のご案内となります。接種券に接種日指定通知を同封してお送りいたします。

また、ワクチンをできるだけ無駄にしないために予約キャンセルの手続きについて、ご協力をお願いします。

9月から10月の接種日指定通知が届いている方で、接種日に接種できない方や接種を希望しない方は、新型コロナウイルス対策室に電話連絡をお願いします。電話番号は、66-3570番です。

ご自身で予約をされた方も予約日に接種できなくなった場合は、予約のキャンセルをお願いします。

7. 感染状況について

(1) 定点あたり報告数

中部圏域における定点あたり報告数については、33週から急増し、36週には29人まで上昇した。これは、お盆期間中の帰省に伴う感染拡大と推測される。

その後、37週には22.1人となり、減少に転じている。

(単位: 人)

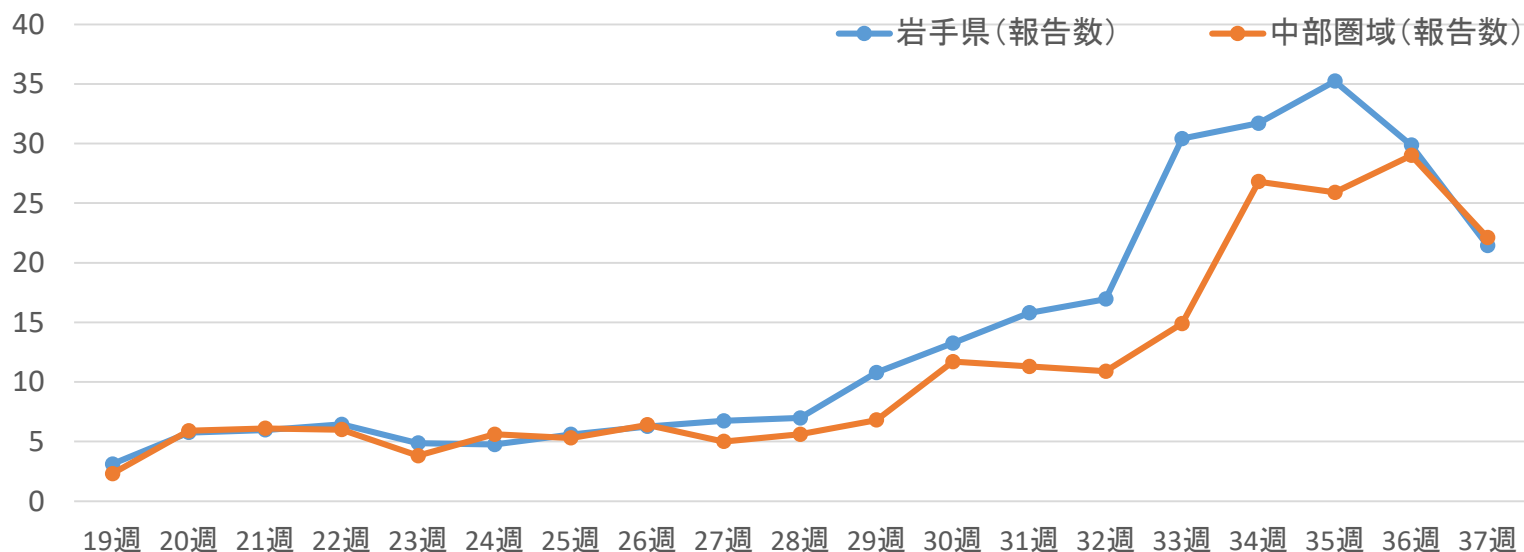

※ 定点とは、感染症の流行状況を知るために、一定の基準に従って1週間当たりの感染症罹患者の数を報告する医療機関のこと。

※ 定点あたり報告数とは、1週間に一つの定点(医療機関)あたり何人の患者の報告があったかを表す数値。この数値によって、感染症の流行状況が把握できる。

(単位:人)

週		岩手県(28週まで63カ所 29週から62カ所)		中部圏域(10カ所)	
		報告数	実人数	報告数	実人数
19週	5/8～5/14	3.11	196	2.30	23
20週	5/15～5/21	5.75	362	5.90	59
21週	5/22～5/28	5.97	376	6.10	61
22週	5/29～6/4	6.44	406	6.00	60
23週	6/5～6/11	4.87	307	3.80	38
24週	6/12～6/18	4.75	299	5.60	56
25週	6/19～6/25	5.59	352	5.30	53
26週	6/26～7/2	6.27	395	6.40	64
27週	7/3～7/9	6.73	424	5.00	50
28週	7/10～7/16	6.98	440	5.60	56
29週	7/17～7/23	10.79	669	6.80	68
30週	7/24～7/30	13.26	822	11.70	117
31週	7/31～8/6	15.79	979	11.30	113
32週	8/7～8/13	16.95	1,051	10.90	109
33週	8/14～8/20	30.42	1,886	14.90	149
34週	8/21～8/27	31.71	1,966	26.80	268
35週	8/28～9/3	35.24	2,220	25.90	259
36週	9/4～9/10	29.87	1,882	29.00	290
37週	9/11～9/17	21.44	1,351	22.10	221

8. 当市における今後の方針について

(1) 個人及び事業者の対応

No	項目	今後の方針
1	市民(個人)の感染対策	個人の選択を尊重し、個人の自主的な取組とする。ただし、医療機関等を利用する際は、マスクの着用を推奨する。
2	事業者の感染対策	事業者の判断、自主的な取組とする。(検温器、手指消毒、アクリル板等)
3	対策本部	ワクチン接種もあることから当面の間、継続する。

(2) 市の対応

No	項目	今後の方針
1	警戒レベル	国の基本的対処方針や県の対策レベルが廃止となったことから市の警戒レベルも廃止し、各部署の判断で、必要な対応を行う。
2	各部署(施設)における感染対策	市職員向けの感染予防マニュアルを廃止する。各部署(施設)においては、検温器、手指消毒液及びアクリル板(窓口)の設置を継続する。ただし、内部の会議等においては、アクリル板の設置は不要とする。各部署(施設)におけるその他の感染対策については、国及び県の方針と同様に各部署(施設)において必要と判断した感染対策を講じる。
3	公共施設の利用	市の公共施設の運営については、5月15日以降、施設ごとに必要な感染対策を講じながらの通常営業とする。
4	職員が感染した場合の対応等	発症後5日間は、外出を控えることを推奨することとし、各部署においてテレワークによる勤務を検討する。総務課において、国からの通知を参考に具体的な対応について定め、職員へ周知する。
5	コロナ感染症対応業務継続計画	廃止しない。

9. 市民への周知内容について

(1) 感染対策について

- ・個人(事業者)の自主的な取組となります。
- ・医療機関等を利用する際は、マスクの着用を推奨します。

(2) 医療機関の受診等について

- ・発熱などの症状があり、コロナの感染の疑いがある場合は、かかりつけ医又は外来対応医療機関の受診をお願いします。
- ・感染した場合の療養の目安として発症した翌日から5日間は、外出自粛を推奨します。
- ・受診する医療機関についての相談は、「いわて健康フォローアップセンター」をお願いします。
電話番号:0570-089-005
- ・ワクチンに関する相談は、「新型コロナワクチン専門相談コールセンター」をお願いします。
電話番号:0120-89-5670

(3) 医療費について

- ・5月8日以降、外来(診療・検査・解熱剤等の処方)や入院(診療・検査・薬の処方)など医療費は、加入している健康保険により1割から3割の自己負担が発生します。
 - ※新型コロナウイルス治療薬(ラゲブリオ、パキロビット、ゾコーバ等)については、公費で負担されます。
(令和5年9月末まで)
 - ※入院医療費は、高額療養費の自己負担限度額から2万円減額となります。(令和5年9月末まで)

(4) 市の対応について

- ・対策本部の設置を継続します。
- ・新型コロナウイルスのワクチンの接種、その他新型コロナウイルスに関する問い合わせは、市新型コロナウイルス対策室にお願いします。電話番号:0198-66-3570

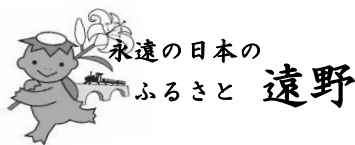

遠野市市制施行 18 周年記念功労者表彰式について

【発表の要旨】

市制施行 18 周年を迎えることを記念し、功労者表彰式を開催します。

【発表の内容】

- 1 日時 令和5年10月1日（日） 午後1時30分～午後2時45分
- 2 場所 あえりあ遠野 交流ホール
- 3 内容
 - (1) 開式のことば
 - (2) 市民憲章朗唱
 - (3) 市長式辞
 - (4) 市議会議長挨拶
 - (5) 表彰・感謝状贈呈（45 個人・団体）
 - 市勢振興功労者表彰（3 人）
 - 功労者表彰（33 人）
 - 感謝状贈呈（2 人、7 団体）
 - (6) 来賓祝辞
 - (7) 受賞者代表挨拶
 - (8) 閉式のことば
- 4 出席者
受賞者、県議会議員（遠野選挙区）、県南広域振興局長、市議会議員、各種委員会の長等、消防団、学校、幼稚園、保育園、官公署、県の機関等、市内各種団体の長、各町の地域づくり団体の長、職員（部課長等）
合計 約 200 人を予定
- 5 主な受賞者
 - (1) 市勢振興功労者（3 人）
遠野市表彰条例の規定により、市勢の振興及び公共福祉の増進に尽くし、その功労が極めて顕著であるものを表彰する。

ア 浅沼 幸雄（あさぬま ゆきお）氏 67 歳（宮守町）
【地方自治の発展に関し功績顕著】
旧宮守村・遠野市議会議員として通算 7 期 21 年余にわたり在職し、平成 30 年 10 月から令和 4 年 10 月までは遠野市議会議長を務め、円滑な議会運営と市勢の発展に貢献した。遠野地方森林組合総代や農事組合法人宮守川上流生産組合代表理事組合長等を歴任し、農林畜産業の振興にも尽力した。

イ 内館 充幸（うちだて みつゆき）氏 74 歳（鶯崎町）

【地域づくりに関し功績顕著】

自治会長として 32 年余にわたり、地域一丸となった自治会活動に取り組んだ。遠野市区長連絡協議会会長や遠野市ふるさとづくり市民会議委員長等を務め、地域と行政とのパイプ役として、地域運営組織の設立や行政区再編など課題解決に尽力し、市民福祉の向上と市勢の発展に貢献した。

ウ 濱田 平八郎（はまだ へいはちろう）氏 76 歳（松崎町）

【産業の振興に関し功績顕著】

平成 17 年 3 月から令和 5 年 2 月まで遠野地方森林組合代表理事組合長を務め、森林組合の組織体制の充実と経営基盤の強化を図るなど、地域林業の発展に尽力した。遠野市農業委員会委員や遠野市土地改良区監事、遠野市総合計画審議会委員等も務め、産業振興と市勢の発展に貢献した。

担当	総務企画部総務課行政文書係（小島） 電話 0198-62-2111（内線 810-115）
----	--

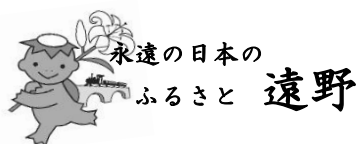

遠野市記者懇談会資料
令和5年9月22日
教育委員会事務局未来づくりサポート室

市外生徒受入パワーアッププラン(下宿等への支援)について

【発表の要旨】

岩手県立遠野高等学校及び岩手県立遠野緑峰高等学校（以下「市内高校」という。）における高校魅力化に係る新たな取組として、市外生徒受入パワーアッププランを実施しますので、お知らせします。

【発表の内容】

1 目的

下宿等を利用して市内高校に通学する生徒の保護者の経済的負担の軽減を図るとともに、高校生を受け入れる下宿等を運営している団体等を支援することで、遠隔地からの市内高校への入学者数の増加を目指し、更なる市内高校の魅力化に繋げようとするもの。

2 市内高校下宿費等助成補助金の創設

(1) 概要

下宿等を利用して市内高校に通学する生徒の保護者の経済的負担を軽減する。

- (2) 対象者 市内高校に通学する生徒の保護者
- (3) 補助額 生徒一人につき月額1万円
- (4) 予算額 1,680千円

3 市内高校下宿等受入促進補助金の創設

(1) 概要

下宿等の受入先に対して支援を行うことで、市外から生徒を積極的に受け入れる環境を整備する。

- (2) 対象者 下宿等を運営する団体等
- (3) 補助額 受け入れする生徒一人につき月額1万円
- (4) 予算額 1,680千円

4 下宿バンクの設置

市外から市内高校に進学する生徒の確保のため、高校生下宿等の情報を集約し、市HP等で情報発信する。

5 開始時期

令和5年10月



担当	遠野市教育委員会事務局 未来づくりサポート室 阿部 電話 0198-62-4412 (内線: 278)
----	---

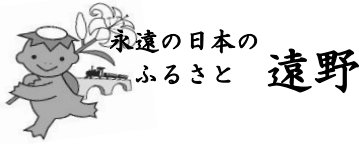

遠野市記者懇談会資料
令和5年9月22日
市民センター文化課市史編さん室

新たに発見された『遠野城絵図』の特別公開について

【発表の要旨】

新たに江戸時代の鍋倉城を描いた「遠野城絵図」が発見され、令和5年9月20日(水)遠野市に寄贈されました。これを記念し、10月10日(火)から22日(日)まで遠野市立博物館で特別公開します。

【発表の内容】

1 「遠野城絵図」について

寸法 104×121 cm。美濃紙に墨で、鍋倉城の曲輪やその規模、土塁、井戸、石垣、門などが描かれた絵図。さらに伊能嘉矩によって付箋が貼られ、曲輪の名称などが書き込まれている。その書き込みによると、宝永7年(1710)幕府の巡見使に対応するために作られた絵図とあり、今年3月に国史跡に指定された鍋倉城の構造や変遷を知ることができる貴重な資料である。

これまで鍋倉城を描いた絵図は遠野南部家所蔵のものが知られていたが、今回公開するのは、それ以外の民間で新たに発見されたものである。

2 特別公開日時・場所

令和5年10月10日(火)～22日(日) 9時～17時(入館受付は16時30分まで)
遠野市立博物館特別展示室

3 寄贈の経緯

県内在住の個人が収集家の知人から譲り受け、遠野市の歴史研究と鍋倉城の解明に役立ててほしいと遠野市に寄贈いただいた。

4 今後の関連イベント

令和5年度遠野市史編さん講座は、鍋倉城をテーマに開催。また国史跡指定を記念し、現地見学会もあわせて行う。

令和5年11月18日(土) 遠野市史編さん講座

令和5年12月2日(土) 鍋倉城現地見学会



担当	遠野市民センター文化課市史編さん室 主任 阿部 信代 電話 0198-62-2340 (内線 841-335)
----	---

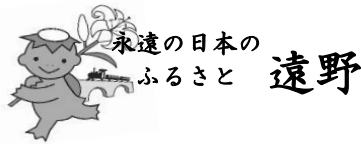

小さな拠点におけるこれからの地域づくり講演会の開催について

【発表の要旨】

遠野市地域経営会議参与である吉野英岐岩手県立大学教授から地域づくりについて提言いただく講演会を開催します。

【発表の内容】

1 目的

吉野教授が各地区の地域運営組織の役員や事務局員と意見交換した内容を基に、令和6年度から始まる地区センターの第2期指定管理及び業務委託という地域づくりの次のステージに向けて講演を通して提言いただく。

2 日時

令和5年10月4日（水）午後3時から

3 会場

あえりあ遠野交流ホール

4 内容

(1) 遠野市ふるさとづくり市民会議検討チーム経過報告

各地区の地域運営組織の代表者で組織している遠野市ふるさとづくり市民会議に検討チームを設置して、同会議のあり方等を検討している経過を報告する。

(2) 講演

講師：吉野英岐岩手県立大学総合政策学部教授

「小さな拠点を活用したこれからの地域づくり」

5 参集範囲

地域運営組織関係者、一般聴講可

6 参加申込

チラシ裏面の参加報告書に記入の上、9月22日（金）までに市民協働課まで持参又はFAX

7 主催

遠野市、遠野市ふるさとづくり市民会議

担当	市民センター市民協働課(小松) 電話 0198-62-2111(内線 840213)
----	---

小さな拠点におけるこれからの地域づくり講演会 ～地域づくりの次のステージに向けて～

令和5年5月8日に新型コロナウイルス感染症が第5類に移行し、今後活発な地域づくり活動が期待されることから、第2次遠野市進化まちづくり検証委員として本市の地域コミュニティを検証された岩手県立大学の吉野英岐教授をお迎えし、第1期指定管理と業務委託を踏まえ、地域づくりの次のステージの方向性を提言いただく講演会を開催します。



吉野 英岐（よしの ひでき）プロフィール

昭和35年生まれ 東京都出身 慶應義塾大学大学院修了
岩手県立大学総合政策学部 教授
県内の市町村の農山漁村地域の振興に関わる分野などで各種委員会や審議会の委員を務める。遠野市地域経営会議参与、岩手県中山間地域等直接支払い制度運営協議会委員ほか
【著書】『遠野スタイル 創造と発展』（共著・ぎょうせい）、『<持ち場>の希望学』（共著・東京大学出版会）、『震災復興と展望』（編著・有斐閣）ほか

日時 令和5年10月4日（水）午後3時から午後5時まで
会場 あえりあ遠野交流ホール

◇ 報告

「協働によるまちづくりの振り返りとこれから」

報告者：遠野市ふるさとづくり市民会議検討チーム

◇ 講演

「小さな拠点を活用したこれからの地域づくり」

講師：岩手県立大学教授 吉野英岐氏

◇ 参集範囲

各地域運営組織関係者、地域づくりに興味のある方、市議会議員、市職員等（会場定員150名）

◇ 参加申込方法

- ・申込先 遠野市民センター市民協働課
- ・申込方法 裏面参加報告書を持参又はFAXのいずれか
- ・申込期限 令和5年9月22日（金）
- ・講演会終了後、講師先生を囲む会（懇親会）を同会場で会費6,000円（受付時に徴収）にて開催しますので、ふるってご参加ください。

◇ 主催／問合せ先

- ・主催：遠野市・遠野市ふるさとづくり市民会議
- ・問合せ先：遠野市民センター市民協働課

〒028-0524 遠野市新町1-10

TEL0198-62-4411/FAX0198-62-0210

小さな拠点におけるこれからの地域づくり講演会 参加報告書

報告期限：9月22日（金）

送信先：遠野市民センター市民協働課

FAX 0198-62-0210

1 参加者氏名等

所 属	
氏 名	懇親会参加
	する ・ しない
	する ・ しない
	する ・ しない
	する ・ しない
	する ・ しない
	する ・ しない
	する ・ しない
	する ・ しない
	する ・ しない
	する ・ しない
	する ・ しない

2 注意事項

- (1) 取材や事業報告のため、写真・動画を撮影することがあります。予めご了承ください。
- (2) 駐車場は、市民センター駐車場をご利用ください。無料駐車券と交換しますので、会場に駐車券をお持ちください。
- (3) 当日は、マスクの着用をお願いします。



遠野市記者懇談会資料
令和5年9月22日
産業部産業企画課

遠野産ホップ使用麒麟『一番搾りとれたてホップ生ビール』 初飲み会 in 遠野の開催について

【発表の要旨】

遠野産ホップ使用「一番搾りとれたてホップ生ビール」が11月7日(火)に麒麟ビール株式会社から全国発売されます。これに併せ、「遠野産『一番搾りとれたてホップ生ビール』初飲み会 in 遠野」を開催します。

【発表の内容】

麒麟ビール株式会社は、今年の夏に収穫した遠野産ホップを使用した「一番搾りとれたてホップ生ビール」を11月7日(火)に発売します。発売は今年で20年目。この「一番搾りとれたてホップ生ビール」が全国発売されることを記念し、初飲み会を開催します。

- 1 日時
令和5年11月6日(月) 午後6時から
- 2 場所
あえりあ遠野交流ホール(遠野市新町1-10)
- 3 会費
5,000円(お土産付き) ※あえりあ遠野にて10月上旬よりチケット販売
- 4 定員
300名
- 5 主催
TKプロジェクト実行委員会

※「一番搾り とれたてホップ生ビール」商品概要

発売日	令和5年11月7日(火)
販売地域	全国
特徴	とれたてのホップのおいしさが感じられる、調和のとれた飲みやすい味わい。
製法	今年収穫したばかりの遠野産の生ホップを収穫後24時間以内に凍結し、細かく砕いた「遠野産凍結ホップ」を贅沢に使用して、一番搾り製法で仕上げています。 一番搾りの上品なうまみに加え、麒麟ビール社の特許技術により、とれたてのホップのフローラルな香りが楽しめます。
パッケージ	「旬のホップを使ったビールの爽やかなおいしさ」や「今しか飲めない限定感」が伝わるデザインで、裏面には、発売から20年間の生産者の思いを込めたメッセージが入っています。

【2023 デザイン】



担当	産業部産業企画課（朝倉） 電話 0198-62-2111（内線 443）
----	---

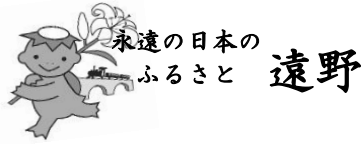

第46回遠野市産業まつりの開催について

【発表の要旨】

「まち・まるごと産業まつり」をテーマに、市内事業者との協働により、まちなかの賑わい創出を図るとともに、交流自治体の特産品紹介に取り組むことを目的として「第46回遠野市産業まつり」を開催します。

【発表の内容】

1 開催日

令和5年10月7日（土）10時から16時まで

令和5年10月8日（日）10時から15時まで

2 会場

遠野市民センター、蔵の道ひろば及びその周辺

3 合同開催事業

- (1) 第27回JAふれあいまつり
- (2) 第38回森林(もり)のくに遠野まつり
- (3) 第22回とおの技能まつり
- (4) 遠野テレビフェスタ2023
- (5) 遠野わらすっこまつり
- (6) ストリート陸上 in 遠野

4 主催

遠野市産業まつり実行委員会

5 出店者数

39団体（市内36団体、交流自治体関係3団体）

6 イベント出演

妖怪なりきりのど自慢、岩手県わさび品評会表彰式、遠野聖光こども園、綾織保育園、遠野保育園、白岩保育園、ミニ上棟式、ダンスショー、キャラクターショー

担当	産業部商工労働課（野呂） 電話 0198-62-2111（内線 317）
----	---

第46回

遠野市産業まつり

皆様のご来場をお待ちしております

2023年 10月7日(土)・8日(日)

7日 10:00~16:00 8日 10:00~15:00

会場 遠野市民センター蔵の道ひろば周辺

8日(日) 10:00~15:00

ストリート陸上 in 遠野 開催!!
遠野市民センター前道路

ステージイベント 場所：遠野市民センター体育館

日時	内容
10月7日(土)	10:30 遠野聖光こども園
	11:00 わさび品評会表彰式
	12:00 妖怪なりきりのど自慢
	13:30 織織保育園
	14:30 ミニ上棟式
10月8日(日)	10:30 遠野保育園
	11:00 それいけ!アンパンマン ショー
	12:30 STUDIO CORE ダンスショー
	13:30 白岩保育園
14:00 それいけ!アンパンマン ショー	



第27回 JAふれあいまつり

- ◆ 食肉販売 ◆ 青果物販売
- ◆ 女性部手作り品販売
- ◆ 米の等級鑑定会
- ◆ 金融・共済相談コーナー



第38回 森林のくに遠野まつり

- ◆ 木製品等販売
- ◆ リース作り体験
- ◆ パウチ作り体験
- ◆ 木製ボルダリング体験



第22回 とおの技能まつり

- ◆ 刃物研ぎ (有料300円~)
- ◆ 木工品、紳士用スラックス等販売
- ◆ 木工教室



遠野テレビフェスタ2023

- ◆ 妖怪なりきりのど自慢
- ◆ お客様プレゼント抽選会
- ◆ eスポーツ体験
- ◆ プログラミング体験
- ◆ VR体験



遠野わらすっこまつり 7日

- ◆ チャレンジ・ザ・ゲーム (ニュースポーツ)
- ◆ 伝承あそび (紙芝居、竹遊び、お絵かき等)
- ◆ 児童館コーナー (スカットボール、わなげ等)
- ◆ はたらく車コーナー (ミニショベルカー操縦体験、消防車両展示)
- ◆ English・キャラバン in わらすっこまつり



釣りキチ三平生誕50周年記念色紙展

会場「こども本の森 遠野」いちの蔵
時間 10:00 ~ 15:00 入場料 無料
こども本の森遠野の隣館にあたり「釣りキチ三平」を寄贈してくれた鮎野隆さん(釜石市在住)は、矢口高雄先生公認のコレクター。鮎野さん秘蔵の色紙展をこども本の森遠野いちの蔵で開催します。



お問い合わせ先

遠野市産業まつり実行委員会事務局

(遠野市産業部商工労働課内) ☎ 0198-62-2111 (内線 317)

市内協賛イベント

- ◆ とびあ ◆ 木製おもちゃで遊べるキッズコーナー
- ◆ キクコストア ◆ アクティマーケットプレイス ◆ 地場産品セール

第46回

遠野市産業まつり

7日(土) 10:00~ 開会式典

- ① 遠野テレビ
- ② 遠野わらすっこまつり実行委員会 **土曜日のみ**
- ③ 遠野農林振興センター
- ④ 遠野市環境整備部環境課
- ⑤ 遠野市環境整備部上下水道課
- ⑥ 遠野市総務企画部経営企画課
- ⑦ 第一生命 遠野営業オフィス

会場
遠野市民
センター

遠野ストリート陸上2023 **日曜日のみ**

会場
蔵の道
ひろば周辺

遠野市産業まつり 出店者

(順不同)



(遠野市民センター)

- ◆ (株) 遠野テレビ
- ◆ 遠野わらすっこまつり実行委員会
- ◆ 遠野農林振興センター
- ◆ 遠野市環境整備部環境課
- ◆ 遠野市環境整備部上下水道課
- ◆ 遠野市総務企画部経営企画課
- ◆ 第一生命 遠野営業オフィス

(蔵の道ひろば)

- ◆ 花巻農業協同組合
- ◆ (協) 森林のくに遠野・協同機構
- ◆ 遠野職業訓練協会
- ◆ 東北電力(株) 岩手県南営業所
- ◆ (有) エルプラザあさみず
- ◆ 遠野味噌醤油(有)
- ◆ (農) 宮守川上流生産組合
- ◆ (株) 小笠原プレジジョンラボトリー
- ◆ (株) 遠野ふるさと商社
- ◆ とびあ産直組合がんせ
- ◆ 遠野郷生活研究グループ
- ◆ 北日本 JA 畜産(株)
- ◆ 遠野市自衛隊協力会
- ◆ (株) 立石工務店
- ◆ (公社) 釜石地区法人会
- ◆ ソラマメ
- ◆ 大府市
- ◆ 福崎町
- ◆ 遠野市産業部畜産園芸課
- ◆ 遠野郷農村青年クラブ
- ◆ 遠野市地域自立支援協議会就労支援部会
- ◆ 遠野町地域婦人団体協議会
- ◆ 遠野商工会
- ◆ 遠野商工会青年部
- ◆ 遠野すずらん振興(協)
- ◆ 銀次郎キッチン
- ◆ 居酒屋 祭り
- ◆ みやび
- ◆ ででっば農人
- ◆ 遠野市シルバー人材センター
- ◆ 鶴乃屋菓子店
- ◆ てとてキッチン(大府市)

【注意事項】

- 開催内容が変更になる場合や開催自体が中止になる場合があります。
- 駐車場には限りがございますので、駐車できない場合もございます。
- 遠野市民センター駐車場の10月8日(日)の入口は、大型駐車場入口となります。
- 遠野市民センター体育館は、土足禁止となります。スリッパを用意いたしますのでご利用ください。また、体育館内は、飲食禁止となります。
- レジ袋は有料となりますので、エコバックの活用をお願いします。
- 会場内は、全て禁煙となります。

10月8日(日)

ストリート陸上 in 遠野

時刻	項目	内容
10:00~	デモンストレーション①	ゲストアスリートによるデモンストレーション
11:00~	タイムアタック	年齢・性別を問わず誰もが50m走に自由にチャレンジ
13:30~	デモンストレーション②	ゲストアスリートによるデモンストレーション
14:30~	トップアスリート VS 小学生代表	小学生の代表選手(タイムアタックの上位記録者から選出)
15:00	イベント終了	

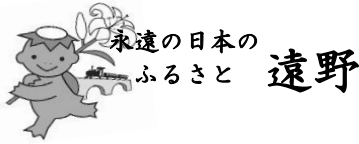

2023 躍進みやもり祭の開催について

【発表の要旨】

地域で生産される農産物や加工品の展示販売、地域の機関・団体の活動発表及び郷土芸能の披露等を通じて、地域間交流や親睦を深める機会を共有し、地域活性化を図ることを目的として「2023 躍進みやもり祭」を開催します。

【発表の内容】

1 開催日

令和5年10月15日（日）10時から12時30分まで

2 会場

遠野市宮守総合支所前駐車場及びその周辺
（荒天の場合は、宮守体育館をメイン会場として開催予定）

3 合同開催事業

- (1) J Aふれあい祭り（J A宮守支店付近）
- (2) 宮守郷土芸能まつり（宮守体育館内）
- (3) 福祉バザー（宮守健康管理センター付近）

4 主催

躍進みやもり祭実行委員会

5 開催内容

出店（物品・飲食物等販売、各種体験、PR・相談）、舞台発表、作品展示

6 出店事業者

J Aいわて花巻、宮守川上流生産組合、柏木平レイクリゾート、めがねばし直売所、マルシェ、わの里、柳の下工房、社会福祉協議会宮守福祉センター、在宅介護支援センター、遠野消防署宮守出張所ほか

7 舞台発表

宮守保育園、達曽部保育園、鱒沢保育園、遠野西中学校、和太鼓 和、塚沢神楽保存会、宮守町地域婦人団体協議会（順不同）

8 作品展示

宮守小学校、達曽部小学校、鱒沢小学校、宮守児童館、達曽部児童クラブ、鱒沢児童クラブ、遠野西中学校、みやもり荘デイサービスセンター

担当

宮守総合支所（長門）

電話 0198-67-2111（内線113）

2023

躍進みやもり祭

令和5年

10/15(日)

10:00~12:30

会場 遠野市宮守総合支所前駐車場等
(遠野市宮守町下宮守29-77)

(荒天の場合は宮守体育館
がメイン会場になります)

お餅もあるよ



★お楽しみ抽選会等★

予定時間

10:35 12:15



チャンスは2回!?



各種物産販売等



- 宮守川上流生産組合
- めがねばし直売所
- マルシェ
- 柳の下工房
- 柏木平レイクリゾート
- わの里
- クレープTRIM
- 縁日・スポーツ体験コーナー ほか

各種舞台発表

子ども達(順不同)
町内3保育園
遠野西中学校

郷土芸能(順不同)
和太鼓 和
塚沢神楽保存会

宮守音頭披露

JAふれあい祭



詳細は裏面を
ご覧ください

スタンプラリー
に参加した方
景品ゲットのチャン
スがあります!

建設機械体験コーナー 消防体験コーナー



各種作品展示は宮守体育館

遠野市福祉バザー

あなたの購入が福祉の力に!
主催: 遠野市福祉バザー実行委員会

協賛: サンデーホームマート宮守店
主催: 躍進みやもり祭実行委員会 連絡先 0198-67-2111

JALいわて花巻 宮守地域

R5 JAふれあい祭り

日時: 令和5年 10月15日(日) 午前10:00 ~ 12:30

場所: 旧JA宮守支店前 (躍進みやもい祭 同時開催)



2023 いわて純情むすめが来場します!

主なイベント内容

野菜・果物コーナー

旬の新鮮な農産物をお祭り価格で販売します!



和牛改良組合宮守班による牛肉販売!

澄んだ空気ときれいな水、
肥沃な大地で育てられた
美味しい『いわて牛』です!



女性部コーナー

女性部宮守地区支部が、
美味しい焼きそばと焼き鳥
等を販売します。

ぜひご購入ください!

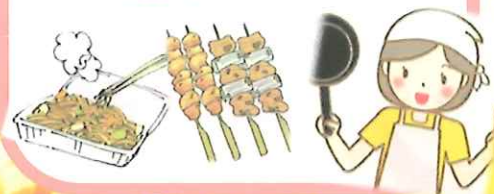

LPG(ガス)センター遠野

最新のガス機器、石油暖房機を
お祭り価格で展示・販売いたし
ます!



主催: JAいわて花巻 遠野・上郷・宮守支店
問合せ: JAいわて花巻 遠野・上郷・宮守支店 組合員課 ☎ 0198-62-2055

宮守郷土芸能まつり

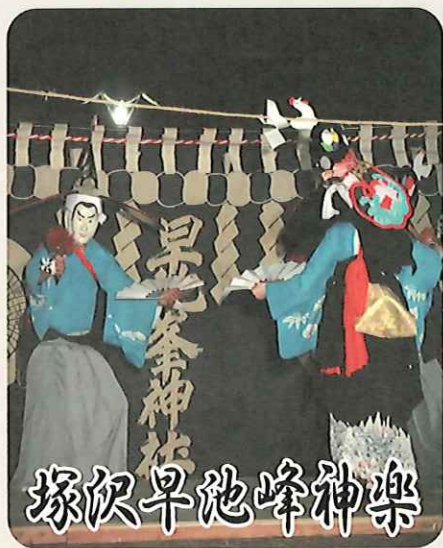

出演予定団体

行山流湧水鹿踊保存会
鱒沢神楽保存会
下郷芸能保存会
湧水神楽保存会
和太鼓 和
塚沢早池峰神楽保存会
(順不同)



令和5年

10月15日(日) 午前10時30分~

入場無料

会場：宮守体育館
主催：宮守郷土芸能まつり実行委員会

《問合せ》宮守郷土芸能まつり実行委員会事務局
(宮守地区センター内) TEL 0198-69-1700

本イベントは、みんなで築くふるさと遠野推進事業補助金を活用しています。

全国200万人養成プロジェクト！

健幸アンバサダー 養成講座



健幸アンバサダー認定証

健幸アンバサダーとは？

身近にいる大切な人に、健康に関する正しい知識や運動の方法を家族や友人などに広めていく「健幸伝道師」です。遠野市健幸アンバサダー養成講座を受講した方に「健幸アンバサダー認定証」をお渡します。

開催
日時

令和5年

10月6日(金)

9:00 - 12:00 (受付 8:30~)

会場

あえりあ遠野
(交流ホール)

- 対象者：18歳以上の市民
- 定員：なし
- 受講料：無料
- 申込期限：令和5年9月22日(金)まで
- 主催：遠野市

テレビなど
メディア出演多数

《講座プログラム》

- ・健幸アンバサダーの役割と活動
- ・健康情報講座
(生活習慣病予防、がん予防など)
- ・上手に情報を伝える方法
- ・筋トレ体験講座

《講師》

くの しんや
久野 譜也

筑波大学大学院
人間総合科学学術院 教授



感染症対策にご協力をお願いします

申込 & 問合せ

遠野健康福祉の里 健康長寿課 TEL:0198-68-3185



遠野市乗用馬市場

10/17 TUE

13:00 ~

購買受付 9:00 ~

供覧開始 9:30 ~

10/16 MON

13:00 ~ 1歳馬管理共励会

15:00 ~ 2歳馬以上の試乗会

会場 遠野馬の里

〒028-0545

岩手県遠野市松崎町駒木4地割120番地5

出展予定馬:2歳馬以上の部

お問い合わせ:遠野馬の里 TEL:0198-62-5561



3歳 オルフェウス

2歳 ココ・ルピナス

2歳 ヴィクトアール10

2歳 ロサライアン8

2歳 ヴァリスラート5

2歳 フルスアイ

2歳 プリーラリヴェーロ



ハヤテ・ベガサス
全日本障害馬術大会Ⅱ
内国産選手権

撮影:高草 操

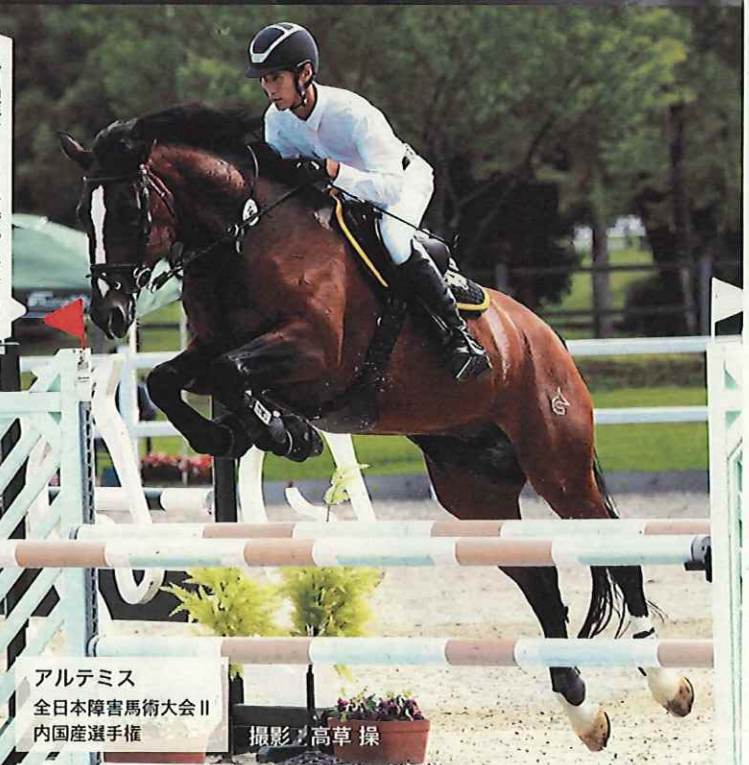

アルテミス
全日本障害馬術大会Ⅱ
内国産選手権

撮影:高草 操

活躍する
遠野産馬

遠野市乗用馬市場 50周年記念イベント

10月15日 (日)

10:00~13:00

会場 遠野馬の里



ダートリレー マラソン

(遠野市陸上競技協会 主催)
深い砂地、あなたは
完走できますか!?



馬車運行 (1回 100円)

馬車に揺られて
優雅なひと時を...

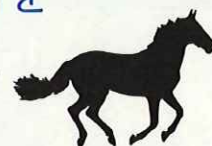

乗馬体験 (1回 100円)

誰でも安心して乗れる
引馬による乗馬体験!

ふれあいコーナー

(おやつ代 100円)

触ったり、おやつをあげたり、
つぶらな瞳に癒されましょう!

馬術競技実演 (観覧無料)

馬術競技、見たことありますか?
遠野産馬の勇姿をご覧下さい!



問い合わせ先
遠野市乗用馬生産組合
事務局:0198-62-2111

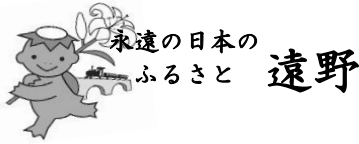

遠野市記者懇談会資料
令和5年9月22日
市民センター博物館

遠野文化フォーラム「佐々木喜善の再評価のために」の 開催について

【発表の要旨】

佐々木喜善の没後90年を記念し、『遠野物語』の話者や日本の昔話研究の先駆者として知られる佐々木喜善の功績についてあらためて考える機会とすることを目的に遠野文化フォーラム「佐々木喜善の再評価のために」を開催します。

【発表の内容】

1 遠野文化フォーラム「佐々木喜善の再評価のために」の開催について

第1部佐々木喜善賞表彰式、第2部「佐々木喜善の再評価のために」をテーマに基調講演と座談会を開催します。

(1) 日 時 令和5年10月21日(土) 13時30分～16時 入場無料

(2) 場 所 あえりあ遠野交流ホール

2 第1部 佐々木喜善賞表彰式 13時30分～14時13分

遠野をテーマとした論文や文学、アート作品の公募を行い、応募総数105点の中から選考を行い、特に優れた作品を佐々木喜善賞として表彰します。

今年度は佐々木喜善賞 4点、奨励賞 1点、特別賞 1点の表彰を行います。

(1) 佐々木喜善賞

ア 論文「別次元の『遠野物語』から「遠野神話」の古層へ 一事実、昔話・伝説を超えて一」樋口 和憲(東京都世田谷区)

イ 小説「せつなの瀧 ～佐々木喜善・伝承蒐集異聞～」高橋政彦(岩手県盛岡市)

ウ 小説「神楽蛹」 長村 智美(東京都葛飾区)

エ 漫画「六地藏」 佐々木 基成(東京都西東京市)

(2) 奨励賞 1点

論文「馬娘婚姻譚の研究 一馬と娘の婚姻と桑の関係性一」大西はる花(東京都練馬区)

(3) 特別賞(こども賞)

エッセイ「砂鉄の香りに引き寄せられて～遠くにあった遠野と私の三年間の不思議な思い出～」佐藤せり花(東京都北区)

3 第2部 事例発表・シンポジウム「佐々木喜善の再評価のために」

14時15分～16時

(1) 基調講演「佐々木喜善の文学」 講師 国学院大学名誉教授 花部 英雄

(2) 座談会「佐々木喜善の再評価」

学習院大学教授 赤坂 憲雄

国学院大学名誉教授 花部 英雄

千葉大学名誉教授 三浦 佑之

担当

遠野市民センター博物館 (長谷川)
電話 0198-62-2340 (内線 841-322)

リレーフェスタin遠野

10/1
SUN

AM 9:30 START

遠野運動公園陸上競技場及び公園内特設周回コース

トラック	小学生 未就学児含む	50m × 4人 (200m)
	一般 中学生以上	200m × 4人 (800m) スウェーデンリレー (1,000m) 100m-200m-300m-400m 800m × 4人 (3,200m)
駅伝	小学生 未就学児含む	1km × 5周
	一般 中学生以上 市民駅伝の部	2.5km × 10周
申込期限	令和5年9月10日(日) e-moshicom(イーモシコム)からお申込後、参加料の入金でお申込完了となります。	

10/8
SUN

ストリート陸上 in遠野

AM 10:00 START

パラ体験会 遠野市民センター前特設会場

タイムアタック

年齢・性別を問わず50m走に自由チャレンジ

トップアスリートとの対決

トップアスリート・パラアスリート VS 小学生参加者代表

申込期限 令和5年10月8日(日) e-moshicom(イーモシコム)からお申込、または当日会場受付OK

Guest Athlete

ゲストアスリート



Shuhei Ishikawa
富士通陸上競技部
石川周平選手
岩手県出身
専門は110メートルハードル



Yumi Tanaka
富士通陸上競技部
田中佑美選手
大阪府出身
専門は100メートルハードル

遠野馬の里

AM 9:30 START

遠野馬の里
ダートコース

※雨天時は屋根付き坂路馬場内

10/15
SUN

ダートリレー マラソン

個人	小学生	3km(3周)
	一般男子 中学生以上	5km(5周)
一般女子 中学生以上		
リレー	小学生	5km(5周)
	一般男子の部 中学生以上	20km(20周)
	一般ミックスの部 中学生以上	

申込期限 令和5年9月17日(日) e-moshicom(イーモシコム)からお申込後、参加料の入金でお申込完了となります。

