

遠野市統計書

平成23年版

第10号

遠野市

はじめに

平成23年版遠野市統計書を発行いたします。

この統計書は、遠野市の人口、産業、教育・文化、社会福祉など基本的な統計資料を総合的に収録し、市勢の現況とその推移を明らかにしようとするものです。

本書が各方面において広くご活用いただければ幸いです。

編集にあたりましては、容易に利用できる統計書を主眼として内容改善に努めましたが、なお不備な点があることと思われます。今後とも各方面からのご指導をいただき、より一層の内容の充実を図っていきたくと考えております。

終わりに、本書の発行にあたり、貴重な資料を提供いただきました関係機関、団体各位のご協力に対しまして、深く感謝の意を表しますとともに、今後ともご指導、ご協力を賜りますようお願い申し上げます。

平成24年3月

遠野市長 本 田 敏 秋

利用にあたって

- 1 当市は、平成17年10月1日に旧遠野市と旧宮守村が合併したため、平成17年、平成17年度に表示されている数値は、合算した数値を表示しています。
- 2 本書は、原則として、5年間分の統計資料を主として編集しました。
- 3 資料の出所は、統計表の下部左側に、機関名及び資料名を表示し、単位は原則として上部右側に表示しました。
- 4 年次は暦年（1月～12月）、年度は会計年度（4月～翌年3月）、○年○月○日現在とあるのは、その期日現在を示します。
- 5 各表・図において、数値の単位未満を四捨五入していることにより、構成項目の計と合計が一致しない場合があります。
- 6 統計表中の記号の用法は次のとおりです。

「0、0.0」	単位未満のもの
「—」	皆無または該当数値がないもの
「…」	不明（数値が得られないもの）
「X」	数値が秘匿され、発表を差し控えたもの
「△」	減少または負数

遠野市民憲章

（平成18年9月6日制定）

わたくしたちは、悠久の時を越えて継承してきたうるわしい郷土と、伝統ある文化に誇りを持ち、このすばらしい宝玉（たから）を、さらに「永遠の日本（にほん）のふるさと遠野」として、創造・発展させるため、ここに、この憲章をさだめます。

わたくしたちは

- 1 豊かな自然を愛し、平和で住みよいまちをつくります。
- 1 心と体をきたえ、温かい家庭と明るいまちをつくります。
- 1 創意をあつめ、産業と交流の元気なまちをつくります。
- 1 恵まれた文化を活かし、夢を育む学びのまちをつくります。
- 1 共に考え支えあって、未来を望む協働のまちをつくります。

遠野市民歌

作詞・作曲 船越由佳

深き霞 天にほどこき
そびゆる蒼き早池峰
希望を乗せ 風よ飛び立て
朝露ゆらし 彼方へ
透きとおる夏に
憧れを追いかけて
黄金の秋
遙かな明日を祈った
いとしき人よ ほほえむ人よ
いつも心で寄り添い合えば
瞳に光る まばゆき遠野

燃ゆる残照 水面に抱き
流るる清き猿ヶ石
木々よ眠れ 夢を受け継ぎ
遠き未来へ語ろう
雪明かりの冬
銀河をかすめる流星
芽吹く春に
願いはかなうと信じた
優しき友よ 変わらぬ友よ
いつも心で名前を呼べば
めぐる季節に きらめく遠野

今日も日は沈み
ひとつずつ灯りはともり
そしてまた日は昇る
やまゆり照らして
いとしき人よ 優しき友よ
いつも心で君を想えば
瞳に光る まばゆき遠野

（平成18年9月6日制定）

市の花・鳥・木、市章



市の花 やまゆり

ユリ科の多年草。素朴で力強く、市内の至る所に自生している花で、夏には白色のラッパ状の花が咲き、年ごとに花房を増やす特性があります。



市の鳥 やまどり

日本特産のキジ科の鳥、市内全域の山林に生息し、羽全体が非常に美しく、まだら模様のある赤茶色の羽毛と黒い横じま模様のある尾羽が特徴的な鳥です。



市の木 いちい

イチイ科の常緑高木。その昔、この木でしゃくを作ったところ、とても堅く美しかったので「木の中で一番位が高い」という意味で一位いちいという名前になったといわれています。

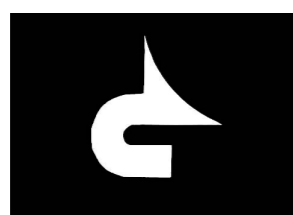

市章・市旗

「とおの」の頭字「と」をモチーフに、和合と躍進の力強さを表しています。市旗の配色は、自然豊かな遠野市のイメージから、紋章は白、背景は緑となりました。



キャラクターマーク「カリンちゃん」

旧市のキャラクターマーク作成者でグラフィックデザイナーの高橋万記さん（盛岡市在住）に作成を依頼。旧市のキャラクターマークにやまゆりとめがね橋を加えたデザインとなりました。

総目次

1 土地・気象	1
2 人口	9
3 市政	27
4 財政	41
5 農林水産業	61
6 事業所	71
7 製造業	75
8 商業・観光	81
9 金融	85
10 運輸・通信	87
11 電気・水道	91
12 教育・文化	93
13 社会福祉・労働	103
14 保健衛生	119
15 市民生活	123
16 治安・災害	127
17 市民所得	135
18 市内の主要官公庁等	141

目

1	土地・気象	1
1	市の位置	2
2	市の面積	2
3	耕地の標高	2
4	主な山岳	3
5	主な河川	3
6	主なダム	3
7	地目別面積	4
8	課税対象の土地及び家屋	4
(1)	土地	
(2)	家屋	
9	用途地域別面積	5
10	都市公園・緑地の整備状況	5
11	建築物の構造別面積	6
12	気象概況	6
(1)	一般概況	
(2)	気温（最高・最低・平均）	
(3)	降水量	
(4)	日照時間	
(5)	霜雪の季節	
(6)	特殊気象（昭和61年以降）	
2	人口	9
13	人口及び世帯数	10
(1)	人口及び世帯数の推移 （国勢調査と住民登録）	
(2)	人口及び世帯数の推移（国勢調査）	
(3)	町別住民基本台帳人口及び世帯数	
(4)	外国人登録人口及び世帯数	
14	人口動態	13
(1)	自然動態	
(2)	社会動態	
15	平成21年転出入者状況	14
(1)	岩手県内	
(2)	岩手県外	
16	行政区別世帯数及び男女別人口	15
国勢調査結果		
17	年齢別・男女別人口	17
18	年齢別（5歳階級）人口	18
19	配偶関係・男女別15歳以上人口	20
20	年齢3区分別人口	20
21	労働力状態・男女別15歳以上人口	20
22	常住地による年齢、男女別人口及び 15歳以上就業者数	21
23	従業地・通学地による年齢、男女別人口 及び15歳以上就業者数	22
24	常住地による従業・通学市町村別15歳 以上就業者数及び通学者数	23
25	従業地・通学地による常住市町村別15歳 以上就業者数及び通学者数	23
26	産業（大分類）、従業上の地位、男女別 15歳以上就業者数	24
27	職業、男女別15歳以上就業者数	25

次

28	世帯の種類別世帯数及び世帯人員 （普通世帯及び準世帯特掲）	25
29	世帯人員別一般世帯数及び一般世帯人員	25
30	施設等の世帯の種類別世帯数及び世帯人員	25
31	世帯の家族類型別一般世帯数、一般世帯 人員	25
32	住居の種類、住宅の所有関係別一般世帯数、 一般世帯人員	26
33	人口集中地区面積及び人口集中地区人口	26
3	市政	27
34	市のあゆみ	28
35	歴代市長・助役・収入役	30
36	市職員数	33
37	市議会の構成	33
38	歴代市議会議長・副議長	34
39	市議会開催状況	37
40	議案議決状況	37
41	選挙種類別投票状況 （平成19年4月1日以降）	38
42	行政組織図	39
4	財政	41
43	普通会計歳入決算	42
44	普通会計目的別歳出決算	42
45	普通会計性質別歳出決算	44
46	国民健康保険特別会計歳入歳出決算	46
(1)	事業勘定	
(2)	直営診療施設勘定	
47	老人保健特別会計歳入歳出決算	48
48	後期高齢者医療特別会計	48
49	ケーブルテレビ事業特別会計歳入歳出決算	50
50	下水道事業特別会計歳入歳出決算	50
51	農業集落排水事業特別会計歳入歳出決算	52
52	介護保険特別会計歳入歳出決算	54
(1)	保険事業勘定	
(2)	介護サービス事業勘定	
53	水道事業会計決算	56
54	財政力	58
55	財政構造の状況	58
56	公有財産	58
57	市税負担の状況	59
58	市税の内訳	59
59	市民税（個人）の年度別調定額	59
60	固定資産税の課税標準額（種目別） 及び税額	59
5	農林水産業	61
61	農家数及び農家人口	62
62	地区別経営耕地面積別農家数	62
63	専兼業別農家数	62
64	専兼業別農家数及び世帯員数	63
65	経営耕地の状況（販売農家）	63

66	主要農産物作付（栽培）農家数と作付 （栽培）面積	64
67	主要家畜飼養戸数及び頭羽数	64
68	農業用機械所有農家数と所有台数	65
(1)	農業用機械を利用した農家数と利用台数	
(2)	農業用機械を所有している農家数と 所有台数	
69	年齢別世帯員数（販売農家）	65
70	就業状態別農家労働保有状態	65
71	農業近代化資金融資件数及び融資金額	65
72	出稼ぎの状況	66
(1)	年度別出稼ぎ者数及び出稼ぎ互助会 加入者数数	
(2)	各町別・男女別出稼ぎ者数	
(3)	世帯上の地位別出稼ぎ者数	
(4)	年代別・就労地別出稼ぎ者数	
73	農地転用の状況	67
74	家畜市場における和子牛の取引頭数 及び価格	67
75	ホップの生産実績	68
(1)	耕作者数、品種別栽培面積及び品種、 品質別生産量	
(2)	品質、品種別単価、生産量及び販売額	
76	保有山林面積規模別林野数	69
77	保有山林面積規模別山林面積	69
78	民有林森林蓄積	69
79	内水面漁業・養殖業	70
6	事業所	71
80	産業別事業所数及び男女別従業者数	72
81	経営組織、従業者規模別事業所数及び 従業者数	74
7	製造業	75
82	産業別事業所数、従業者数等	76
8	商業・観光	81
83	卸売・小売業	82
84	観光客入込人数	82
85	月別入込人数	83
9	金融	85
86	主な金融機関数	86
87	金融機関別預金残高	86
88	金融機関別貸付金残高	86
10	運輸・通信	87
89	道路現況	88
90	鉄道利用状況	88
91	バス利用状況	88
92	自動車台数	90
93	軽自動車等登録台数	90
94	市営駐車場利用状況	90
95	電話加入状況	90

11	電気・水道	91
96	電力及び電灯販売電力量	92
97	水道普及状況	92
98	公共下水道施設状況	92
12	教育・文化	93
99	幼稚園の概況	94
100	小学校の概況	94
101	中学校の概況	94
102	高等学校の概況	94
103	中学校卒業後の進路状況、進学率及び 就職率	96
104	中学校卒業後の就職先別就業者数	96
105	高等学校卒業後の進路状況、進学率及び 就職率	96
106	児童生徒の平均体位	98
107	育英資金貸与状況	98
108	図書館図書蔵書数	98
109	利用者別図書貸出者数	99
110	図書貸出冊数	99
111	博物館入館者数	100
112	ケーブルテレビ視聴状況	100
113	主な社会教育関係等団体数	100
114	保育園の概況	101
115	スポーツ施設利用状況	101
116	各センター施設利用状況	102
13	社会福祉・労働	103
117	生活保護人員及び保護費	104
(1)	生活保護費	
(2)	被保護世帯、被保護人数、保護率	
118	民生児童委員数	104
119	障害別身体障害者手帳保持者数	104
120	国民年金概況	105
(1)	国民年金加入者等状況	
(2)	国民年金受給権者状況	
121	国民健康保険概況	106
(1)	一般的状況	
(2)	医療費の動向	
①	医療給付費の状況（老人分は除く）	
②	保険給付費の内訳（保険者負担分）	
③	老人保健に係る医療費給付の状況 （国民健康保険分）	
(3)	医療費給付事業の状況	
①	乳幼児医療費給付	
②	妊産婦医療費給付	
③	重度心身障害者医療費給付	
④	母子家庭医療費給付	
⑤	ひとり暮らし老人医療費給付	
⑥	寡婦医療費給付	
⑦	身障3級医療費給付	
⑧	小学生医療費給付	
(4)	老人保健法による老人医療費給付	
(5)	後期高齢者医療制度における医療給付	

122	共同募金実績額	110
123	職業紹介状況	110
124	雇用保険支給状況	110
125	シルバー人材センター状況	110
126	老人クラブの概況	111
127	社会福祉施設状況	111
128	介護保険事業概況	112
	(1) 第1号被保険者数	
	(2) 要介護認定状況	
	① 月別認定状況	
	② 要介護度別認定者数	
	(3) 介護サービス種類別利用状況	
14	保健衛生	119
129	医療機関数（中部保健所遠野市内分）	120
130	結核健康診断予防接種状況	120
131	主要死因別死亡数	120
132	感染症予防接種状況	121
133	狂犬病予防状況	121
134	旅館、理容所、美容所等施設 （中部保健所遠野市内分）	121
135	献血状況	121
136	し尿処理状況（し尿処理施設）	122
137	ごみ処理状況	122
138	公害苦情発生状況	122
139	火葬施設利用状況	122
15	市民生活	123
140	運転免許証所持者数	124
141	旅券発給申請件数	124
142	教派別宗教法人数	124
143	民事事件数	124
	(1) 遠野地方裁判所	
	(2) 遠野簡易裁判所	
144	刑事事件数	125
	(1) 遠野地方裁判所	
	(2) 遠野簡易裁判所	
145	家庭事件数 （家事事件の取扱件数・遠野支部）	125
146	遠野検察庁取扱事件	126
147	納税貯蓄組合状況	126
16	治安・災害	127
148	罪種別刑法犯発生件数及び検挙人数	128
149	原因別交通事故発生件数	128
150	第一原因者別交通事故発生件数 及び死傷者数	128
151	消防設備状況	129
152	消防団の状況	129
153	火災種別出火件数及び損害額	129
154	消防決算額及び火災損害額	130
	(1) 消防事務組合歳出決算額の状況	
	(2) 火災損害額の状況	
155	建築申請件数	130
156	過去の原因別火災件数	131
157	時間別出火件数	132

158	月別火災状況	132
159	防火対象物数・防火管理者選任等の状況	133
17	市民所得	135
160	市民所得	136
	(1) 産業別市町村内純生産	
	(2) 市町村民所得分配	
	(3) 関連指標	
	(4) 参考指標（平成20年度）	
18	市内の主要官公庁等	141
161	市内の主要官公庁等	142

土地・気象

1	市の位置
2	市の面積
3	耕地の標高
4	主な山岳
5	主な河川
6	主なダム
7	地目別面積
8	課税対象の土地及び家屋
	(1) 土地
	(2) 家屋
9	用途地域別面積
10	都市公園・緑地の整備状況
11	建築物の構造別面積
12	気象概況
	(1) 一般概況
	(2) 気温（最高・最低・平均）
	(3) 降水量
	(4) 日照時間
	(5) 霜雪の季節
	(6) 特殊気象（昭和61年以降）

1 市の位置

	遠野市役所	東 端	西 端	南 端	北 端
緯 度	141° 32' 01"	141° 44' 46"	141° 17' 58"	141° 26' 23"	141° 29' 20"
経 度	39° 19' 39"	39° 25' 01"	39° 21' 43"	39° 11' 31"	39° 33' 30"
基点地	東館町8番12号	土淵町琴畑	宮守町岩根橋	小友町長野	附馬牛町大出

資料：国土交通省国土地理院

(注) 緯度、経度は平成14年4月1日測量法改正により「世界測地系」にて定められた値。

2 市の面積

(単位：km²、%)

区 分	遠野市	遠野町	綾織町	小友町	附馬牛町	松崎町	土淵町	青笹町	上郷町	宮守町
面 積	825.62	17.90	57.13	102.14	202.67	34.75	119.61	38.19	87.99	165.24
割 合	100.00	2.17	6.92	12.37	24.55	4.21	14.49	4.62	10.66	20.01

資料：国土交通省国土地理院「全国都道府県市区町村別面積調」

(注1) 国土地理院発行の2万5千分の1地形図を基準とした。

(注2) 各町の面積は、農林業センサス調査区図(昭和59年8月1日現在)により求積した。

3 耕地の標高

(単位：m)

町 名	最低標高	最 高 標 高		大部分の耕地の 属する標高範囲
		地 区	標 高	
遠 野 町	255	ノ 田	300	280 以下
綾 織 町	230	上 村	400	250 以下
		上 砂子沢 新 田	300 300	
小 友 町	250	川 口・土室	450	400 以下
		小黒沢・平笹	470	
		外 山	450	
		長 野	440	
附 馬 牛 町	280	荒 川	400	350 以下
		沢 の 口	380	
		和 野	350	
		大 出 大 野 平	440 530	
松 崎 町	255	小 田 沢	320	280 以下
土 淵 町	270	恩 徳 琴 畑	600 520	350 以下
青 笹 町	280	上 糠 前	550	400 以下
		上 瀬 内	400	
上 郷 町	330	佐 比 内	550	400 以下
		佐 生 田	500	
		来 内	420	
宮 守 町	160	上 宮 守	280	230 以下
		鹿 込	270	
		白 石	440	
		迷 岡	350	

4 主な山岳

各年1月1日現在(単位：km²)

山 岳 名	所 在 地	標 高	山 岳 名	所 在 地	標 高
早池峰山	附馬牛町・花巻市・宮古市	1,917.0	大 開 山	上郷町	1,139.2
薬 師 岳	附馬牛町・花巻市	1,644.9	工 地 又 1 象	附馬牛町・花巻市	1,084.2
小 白 森	附馬牛町・花巻市	1,350.4	大 黒 森	附馬牛町	1,079.0
白 森 山	附馬牛町・花巻市	1,339.2	一 ツ 石 山	附馬牛町・宮古市	1,059.0
六角牛山	上郷町・青笹町	1,294.3	大 麻 部 山	附馬牛町・宮守町	1,043.6
天 野 山	附馬牛町	1,184.0	石 上 山	綾織町	1,038.1
白 見 山	土淵町・大槌町・宮古市	1,172.6	オ ー ツ 山	土淵町・宮古市	1,029.1
大 峰 山	上郷町・釜石市	1,147.5	高 清 水 山	上郷町・住田町	1,013.9

資料：国土交通省国土地理院

5 主な河川

(単位：km)

水 系	河 川 名	延 長 距 離	区 域	
			上 流 端	下 流 端
北上川	猿ヶ石川	89.2	附馬牛町大出堰堤	北上川への合流点
〃	早瀬川	17.1	上郷町足ヶ瀬橋	猿ヶ石川への合流点
〃	小友川	16.5	小友町平笹	〃
〃	達曾部川	15.3	宮守町達曾部55地割白石砂防ダム先	〃
〃	小烏瀬川	14.4	土淵町恩徳沢合流点	〃
〃	宮守川	11.5	宮守町上宮守1地割5番地先	〃
〃	猫 川	10.5	上郷町金山沢合流点	早瀬川への合流点
〃	来内川	9.7	上郷町来内10地割砂子沢	猿ヶ石川への合流点
〃	長野川	7.1	小友町26地割41番地先	小友川への合流点
〃	河内川	6.0	青笹町糠前徳沢合流点	早瀬川への合流点
〃	赤沢川	5.5	宮守町下鱒沢7地割75番地先	猿ヶ石川への合流点
〃	五日市川	5.5	土淵町飯豊1地割53番地先	〃
〃	塚沢川	5.3	宮守町下宮守1地割46番地先	宮守川への合流点
〃	山谷川	5.3	綾織町上綾織4地割116番地先の山谷第一堰堤	猿ヶ石川への合流点
〃	砂子沢川	5.2	綾織町鶉崎4地割100番地先の砂子沢堰堤	〃
〃	荒 川	4.7	附馬牛町上附馬牛16地割1番地先の荒川堰堤	〃
〃	中沢川	4.4	青笹町中沢16地割127番地先の中沢堰堤	河内川への合流点

6 主なダム

ダムの名称	河 川 名	目 的	形 式	堤 高	堤 頂 長	堤 体 積
遠野ダム	来内川	洪水調節	重 力 式 コンクリート	m 26.5	m 181.5	km ³ 30.6
		湛水面積	洪水時標高	最低水位標	総貯水量	有効貯水量
昭和32年竣工	km ² 0.12	m 318.5	m 306.1	km ³ 1,225	km ³ 920	岩手県
ダムの名称	河 川 名	目 的	形 式	堤 高	堤 頂 長	堤 体 積
遠野第二ダム	来内川	洪水調節	重 力 式 コンクリート	m 23.1	m 87.5	km ³ 20.0
		湛水面積	洪水時標高	最低水位標	総貯水量	有効貯水量
平成22年竣工	km ² 0.08	m 281.3	m 275.9	km ³ 248	km ³ 221	岩手県

資料：県河川課

7 地目別面積

各年1月1日現在 (単位: km²)

年次	総面積	田	畑	宅地	池沼	山林	牧場	原野	雑種地	その他
平成18年	825.62	39.41	31.59	8.95	0.09	421.94	26.48	49.84	6.09	241.23
平成19年	825.62	39.69	31.51	9.05	0.08	421.50	27.29	49.65	6.09	240.76
平成20年	825.62	39.61	31.48	9.07	0.08	421.42	27.29	49.65	6.13	240.89
平成21年	825.62	39.60	31.55	9.21	0.08	422.47	22.46	48.58	6.16	245.51
平成22年	825.62	39.65	31.61	9.39	0.08	422.31	22.27	48.56	6.31	245.44

資料: 総務部税務課

8 課税対象の土地及び家屋

(1) 土地

各年1月1日現在

年次	非課税面積 (m ²)	課税対象地			筆数		評価(1 m ² 当たり)		納税義務者 (人)
		地積(m ²)	評価額(千円)	非課税総筆数	評価総筆数	最高価格(円)	平均価格(円)		
平成18年	454,906,955	370,713,045	65,737,804	61,118	120,044	66,261	177	15,166	
平成19年	454,563,157	371,056,843	65,291,171	61,761	117,672	62,214	176	15,096	
平成20年	454,785,115	370,834,885	64,555,080	62,132	117,609	55,358	174	15,062	
平成21年	468,882,320	356,737,680	61,581,739	63,167	117,519	49,229	173	15,001	
平成22年	468,893,191	356,726,809	60,118,058	63,314	117,632	45,511	169	14,962	
田	521,394	39,125,721	2,762,490	1,714	28,872	-	-	-	
畑	559,518	31,050,842	799,849	1,740	20,196	-	-	-	
宅地	848,324	8,545,060	52,136,240	1,020	28,742	-	-	-	
池沼	44,157	36,486	165	22	52	-	-	-	
山林	180,460,752	241,848,160	2,682,012	1,330	22,066	-	-	-	
牧場	7,677,325	14,595,793	43,294	80	132	-	-	-	
原野	31,321,232	17,233,682	105,659	1,126	9,232	-	-	-	
雑種地	2,021,715	4,291,055	1,588,284	2,387	8,339	-	-	-	
その他	245,438,774	10	65	53,895	1	-	-	-	

資料: 総務部税務課

(2) 家屋

各年1月1日現在

年次	納税義務者	棟数	床面積	決定価格	単位当たり価格	納税者数
	人	棟	m ²	千円	円	人
平成18年	12,397	22,728	2,795,113	38,736,752	13,859	10,762
平成19年	12,315	22,734	2,808,124	39,660,428	14,123	10,737
平成20年	12,242	22,576	2,812,455	40,340,798	14,344	10,725
平成21年	12,171	22,552	2,823,618	39,008,159	13,815	10,694
平成22年	12,074	22,493	2,824,383	39,516,311	13,991	10,660

資料: 総務部税務課

9 用途地域別面積

平成23年4月1日現在

種 類	面積 (ha)	割合 (%)
第一種低層住宅専用地域	64.0	18.9
第二種低層住宅専用地域	0.0	0.0
第一種中高層住宅専用地域	56.0	16.6
第二種中高層住宅専用地域	13.0	3.9
第一種住宅専用地域	95.0	28.0
第二種住宅専用地域	4.8	1.4
近隣商業地域	29.0	8.5
商業地域	17.0	5.0
準工業地域	60.0	17.7
工業専用地域	0.0	0.0
合 計	338.8	100.0

資料: 環境整備部都市計画課

10 都市公園・緑地の整備状況

平成23年4月1日現在 (単位: m²)

名 称	所 在 地	開設年月日	面 積
街区公園			
中央街区公園	新町230番1	S 47・4・1	2,205
東館街区公園	東館町171番1	S 49・3・25	2,008
新張街区公園	松崎町白岩13地割39番1	S 50・3・25	2,269
早瀬街区公園	松崎町白岩9地割52番6	S 52・4・1	2,562
八幡街区公園	松崎町白岩23地割17番1	S 55・4・1	2,200
農村公園			
土淵農村公園	土淵町土淵6地割5番1	S 53・4・1	3,501
上郷農村公園	上郷町板沢11地割5番4	S 53・4・1	3,854
小友農村公園	小友町16地割105番1	S 53・4・1	2,997
青笹農村公園	青笹町青笹13地割1番1	S 53・4・1	1,258
綾織農村公園	綾織町下綾織且の鼻26番	S 56・6・15	2,872
日影農村公園	綾織町新里18地割69番地2	H 6・4・1	5,802
松崎農村公園	松崎町光興寺1地割74番4	H 6・4・1	2,740
八坂農村公園	小友町5地割73番1	H 13・4・1	1,040
鷹鳥屋農村公園	小友町43地割201番地1	H 13・7・1	2,084
藤沢の滝農村公園	小友町22地割64番15	-	1,783
船渡農村公園	宮守町上鱒沢8地割地内	H 15・3・12	12,127
沢目農村公園	宮守町下鱒沢14地割地内	H 15・3・12	7,969
猫川農村公園	上郷町細越3地割48番	H 23・4・1	4,230
地区公園			
鍋倉公園	遠野町4・5地割	S 51・5・25	140,000
下早瀬公園	早瀬町二丁目218番8	H 3・4・1	2,447
下早瀬北公園	早瀬町三丁目20番32	H 3・4・1	845
桜馬場公園	下組町6番32	H 3・4・1	128
八幡公園	松崎町白岩23地割5番13	H 3・4・1	309
穀町東公園	東穀町16番4	H 7・6・26	6,088
穀町西公園	穀町260番	H 7・6・26	2,063
広場等			
早瀬川緑地公園	遠野町19地割	S 53・4・1	31,000
大工町緑地公園	大工町24番 他	-	6,700
猿ヶ石川緑地	宮守町上鱒沢8地割地内	-	7,293
上一日市広場	中央通り158番	H 22・7・1	153
運動公園			
遠野運動公園	青笹町青笹10・11地割	S 56・12・1	290,000
児童遊園			
新町児童遊園	新町107番8号	S 38・4・1	825
材木町児童遊園	材木町160番1号	S 50・4・1	1,064

資料: 市民センター地域生活課

11 建築物の構造別面積

各年1月1日現在 (単位: km²)

年 別	棟 数 (棟)			床 面 積 (m ²)		
	木 造	木造以外	計	木 造	木造以外	計
平成18年	19,119	3,609	22,728	2,226,995	568,118	2,795,113
平成19年	19,103	3,631	22,734	2,233,558	574,566	2,808,124
平成20年	19,020	3,556	22,576	2,235,531	576,924	2,812,455
平成21年	18,941	3,611	22,552	2,236,816	586,802	2,823,618
平成22年	18,876	3,617	22,493	2,239,444	584,939	2,824,383

資料: 総務部税務課

12 気象概況

(1) 一般概況

年 別	気 温 (°C)			日照時間(h)	降水量(mm)
	最 高	最 低	平 均		
平成18年	33.7	-17.1	9.7	1,358.6	1,085.0
平成19年	36.5	-9.8	10.1	1,662.6	1,343.0
平成20年	32.3	-14.9	10.0	1,627.2	1,132.5
平成21年	32.3	-12.5	10.1	1,511.2	1,091.8
平成22年	35.3	-14.1	10.6	1,419.3	1,341.5

資料: 盛岡地方気象台

(注) 遠野消防署で測定。

(2) 気温 (最高・最低・平均)

(単位: °C)

年 別	月 別	1	2	3	4	5	6	7	8	9	10	11	12
		最高	最低	平均	最高	最低	平均	最高	最低	平均	最高	最低	平均
平成18年	最高	5.4	10.7	14.1	20.6	24.1	29.9	30.8	33.7	30.3	23.5	20.0	11.6
	最低	-14.7	-17.1	-7.8	-3.4	-0.6	8.3	14.1	13.0	6.3	-0.3	-4.9	-7.0
	平均	-3.4	-1.4	1.8	6.4	13.6	17.9	20.4	23.9	18.1	12.1	6.2	0.5
平成19年	最高	8.4	11.9	14.0	22.3	25.1	31.4	31.1	36.5	31.4	22.9	17.8	9.7
	最低	-7.2	-8.7	-9.8	-4.0	4.6	9.7	11.5	12.5	8.5	0.6	-6.9	-7.6
	平均	0.1	0.2	1.3	6.3	13.4	19.3	19.7	23.3	20.4	11.9	5.1	0.7
平成20年	最高	4.8	8.5	17.5	23.7	27.6	28.9	31.7	32.3	29.1	23.9	19.2	13.5
	最低	-14.9	-12.5	-6.8	-2.8	2.7	7.9	13.7	11.3	4.1	-1.2	-4.5	-6.9
	平均	-3.2	-2.5	3.7	9.2	13.0	17.7	22.3	21.7	18.6	12.4	5.4	1.6
平成21年	最高	9.6	10.3	19.8	22.4	28.7	31.1	32.3	32.0	26.9	22.0	19.4	11.3
	最低	-12.5	-10.3	-10.1	-3.3	1.2	8.0	13.7	11.5	6.4	1.4	-2.9	-9.7
	平均	-0.9	-0.9	2.0	8.4	14.6	18.4	21.6	21.8	17.0	11.5	6.8	0.7
平成22年	最高	6.9	16.7	11.4	18.5	27.9	32.2	33.4	35.3	33.6	24.2	17.9	15.4
	最低	-14.1	-12.1	-10.6	-3.4	0.8	6.8	16.0	17.3	5.7	-0.9	-4.2	-7.6
	平均	-1.9	-1.7	1.4	6.1	13.1	20.1	24.0	25.7	19.3	13.4	6.0	1.9

資料: 盛岡地方気象台

(注) 遠野消防署で測定。

(3) 降水量

(単位: mm)

年 別	月 別	1	2	3	4	5	6	7	8	9	10	11	12	計
		平成18年	8.5	60.0	102.0	118.0	101.0	89.0	97.0	32.0	90.0	161.5	127.0	99.0
平成19年	78.0	45.5	92.5	91.5	112.5	152.0	123.5	124.5	312.0	99.5	47.0	64.5	1,343.0	
平成20年	22.5	14.5	47.0	85.5	92.0	50.5	230.5	278.0	106.5	92.5	52.0	61.0	1,132.5	
平成21年	56.5	52.0	75.0	90.5	64.5	82.0	243.0	100.3	46.0	132.5	94.0	55.5	1,091.8	
平成22年	52.0	40.5	108.0	100.5	144.5	192.0	109.0	122.5	151.0	87.0	36.5	198.0	1,341.5	

資料: 盛岡地方気象台

(注) 遠野消防署で測定。

(4) 日照時間

(単位: h)

年 別	月 別	1	2	3	4	5	6	7	8	9	10	11	12
		平成18年	122.3	90.8	138.1	123.1	164.6	140.6	61.4	166.4	133.4	131.4	11.2
平成19年	131.3	155.4	130.0	145.8	161.8	191.9	130.9	157.5	130.1	124.1	126.6	77.2	
平成20年	118.5	119.7	145.4	176.5	164.6	168.0	119.2	115.4	130.7	124.9	123.3	121.0	
平成21年	105.9	119.4	137.8	170.3	198.8	134.7	99.2	128.6	119.6	125.8	90.7	80.4	
平成22年	69.9	119.8	88.8	116.9	160.1	134.3	137.4	175.4	122.6	99.0	123.4	71.7	

資料: 盛岡地方気象台

(注) 遠野消防署で測定。

(5) 霜雪の季節

年 度	初 雪	終 雪	積 雪	
	初 雪 の 日	終 雪 の 日	最 深 (cm)	起 日
平成18年度	平成18年12月2日	平成19年3月21日	50	平成19年3月12日
平成19年度	平成19年11月18日	平成20年3月21日	21	平成20年2月14日
平成20年度	平成20年12月18日	平成21年3月27日	21	平成20年1月15日
平成21年度	平成21年12月18日	平成22年3月27日	26	平成22年2月2日
平成22年度	平成22年11月16日	平成23年4月6日	47	平成22年12月31日

資料: 盛岡地方気象台

(注) 遠野消防署で測定。なお、終雪の日は年度内の最終降雪日。

(6) 特殊気象(昭和61年以降)

(単位: mm)

区 分	第 1 位		第 2 位		第 3 位	
	数量	年 月 日	数量	年 月 日	数量	年 月 日
最大日雨量	158.0	平成14年7月10日	145.5	平成20年8月28日	133.0	平成2年9月20日
最大連続降水量						

資料: 盛岡地方気象台

(注) 遠野消防署で測定。

<最高・最低気温及び降水量>

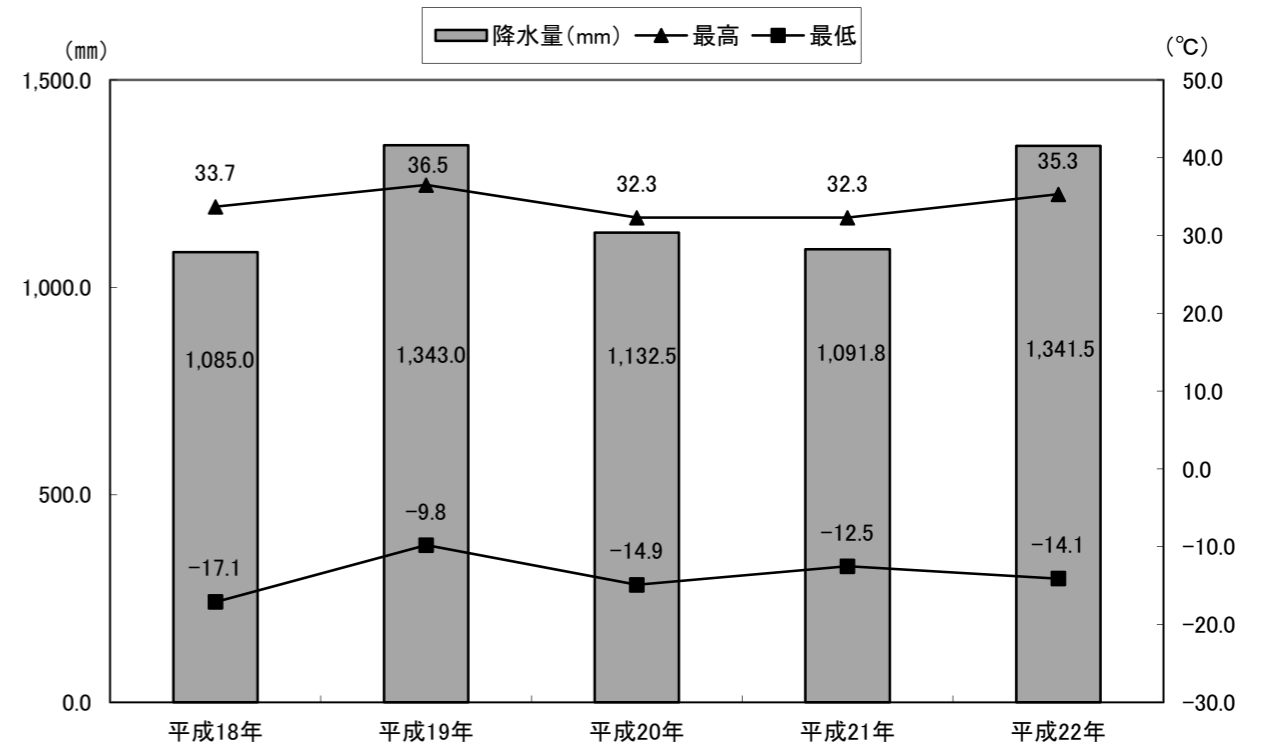

人口

2

- 13 人口及び世帯数
 - (1) 人口及び世帯数の推移
(国勢調査と住民登録)
 - (2) 人口及び世帯数の推移 (国勢調査)
 - (3) 町別住民基本台帳人口及び世帯数
 - (4) 外国人登録人口及び世帯数
 - 14 人口動態
 - (1) 自然動態
 - (2) 社会動態
 - 15 平成21年転出入者状況
 - (1) 岩手県内
 - (2) 岩手県外
 - 16 行政区別世帯数及び男女別人口
- 国勢調査結果**
- 17 年齢別・男女別人口
 - 18 年齢別 (5歳階級) 人口
 - 19 配偶関係・男女別15歳以上人口
 - 20 年齢3区分別人口
 - 21 労働力状態・男女別15歳以上人口
 - 22 常住地による年齢、男女別人口及び15歳以上
就業者数
 - 23 従業地・通学地による年齢、男女別人口及び
15歳以上就業者数
 - 24 常住地による従業・通学市町村別15歳以上就
業者数及び通学者数
 - 25 従業地・通学地による常住市町村別15歳以上
就業者数及び通学者数
 - 26 産業 (大分類)、従業上の地位、男女別15歳
以上就業者数
 - 27 職業、男女別15歳以上就業者数
 - 28 世帯の種類別世帯数及び世帯人員
(普通世帯及び準世帯特掲)
 - 29 世帯人員別一般世帯数及び一般世帯人員
 - 30 施設等の世帯の種類別世帯数及び世帯人員
 - 31 世帯の家族類型別一般世帯数、一般世帯人員
 - 32 住居の種類、住宅の所有関係別一般世帯数、
一般世帯人員
 - 33 人口集中地区面積及び人口集中地区人口

13 人口及び世帯数

(1) 人口及び世帯数の推移 (国勢調査と住民登録)

各年10月1日現在 (単位: 世帯、人)

年次	世帯数	人			年次	世帯数	人		
		計	男	女			計	男	女
○ 大正 9	...	24,119	人口 昭和 5 4	8,418	32,083	15,584	16,499
○ 大正 1 4	4,393	24,906	12,517	12,389	昭和 5 5	8,417	31,808	15,496	16,312
○ 昭和 5	4,634	26,785	13,605	13,180	○ 昭和 5 5	8,290	31,056	15,012	16,044
○ 昭和 1 0	...	26,960	昭和 5 6	8,415	31,512	15,364	16,148
○ 昭和 1 5	...	27,774	昭和 5 7	8,422	31,388	15,288	16,100
昭和 2 0	...	33,056	昭和 5 8	8,425	31,216	15,156	16,060
○ 昭和 2 2	...	33,431	昭和 5 9	8,394	30,948	15,038	15,910
○ 昭和 2 5	6,134	35,341	17,549	17,792	○ 昭和 6 0	8,419	30,859	14,965	15,894
昭和 2 7	6,073	36,019	17,856	18,163	昭和 6 1	8,445	30,631	14,836	15,795
昭和 2 9	6,310	36,979	18,246	18,733	昭和 6 2	8,470	30,359	14,728	15,631
昭和 3 0	昭和 6 3	8,462	30,140	14,596	15,544
○ 昭和 3 0	6,491	37,088	18,364	18,724	平成 元	8,448	29,807	14,389	15,418
昭和 3 1	6,538	37,289	18,466	18,823	平成 2	8,513	29,699	14,302	15,397
昭和 3 2	6,489	36,627	18,134	18,493	○ 平成 2	8,330	28,946	13,803	15,143
昭和 3 3	6,589	36,911	18,294	18,617	平成 3	8,535	29,486	14,202	15,284
昭和 3 4	6,672	36,863	18,328	18,535	平成 4	8,564	29,312	14,123	15,189
昭和 3 5	平成 5	8,617	29,119	13,998	15,121
○ 昭和 3 5	7,065	36,923	17,920	19,003	平成 6	8,648	28,954	13,923	15,031
昭和 3 6	7,130	38,430	18,899	19,531	平成 7	8,663	28,793	13,839	14,954
昭和 3 7	7,206	38,165	18,705	19,460	○ 平成 7	8,488	28,172	13,482	14,690
昭和 3 8	7,329	37,926	18,669	19,257	平成 8	8,716	28,658	13,777	14,881
昭和 3 9	7,430	37,842	18,664	19,178	平成 9	8,732	28,599	13,728	14,871
昭和 4 0	平成 1 0	8,769	28,521	13,693	14,828
○ 昭和 4 0	7,730	35,432	17,018	18,414	平成 1 1	8,856	28,361	13,610	14,751
昭和 4 1	7,622	37,091	18,214	18,877	平成 1 2	8,896	28,244	13,534	14,710
昭和 4 2	7,738	36,656	17,995	18,661	○ 平成 1 2	8,781	27,681	13,229	14,452
昭和 4 3	7,784	36,143	17,742	18,401	平成 1 3	10,601	33,692	16,167	17,525
昭和 4 4	7,911	34,886	16,887	17,999	平成 1 4	10,668	33,423	16,004	17,419
昭和 4 5	平成 1 5	10,714	33,119	15,845	17,274
○ 昭和 4 5	7,990	33,464	16,006	17,458	平成 1 6	10,745	32,803	15,736	17,067
昭和 4 6	8,037	33,618	16,278	17,340	平成 1 7	10,732	32,476	15,535	16,941
昭和 4 7	7,971	32,840	15,913	16,927	○ 平成 1 7	10,142	31,402	14,923	16,479
昭和 4 8	8,023	32,484	15,755	16,729	平成 1 8	10,789	32,054	15,319	16,735
昭和 4 9	8,015	32,130	15,567	16,563	平成 1 9	10,818	31,747	15,163	16,584
昭和 5 0	8,185	32,541	15,794	16,747	平成 2 0	10,802	31,295	14,976	16,319
○ 昭和 5 0	8,100	31,583	15,112	16,471	平成 2 1	10,761	30,794	14,719	16,075
昭和 5 1	8,179	32,420	15,717	16,703	平成 2 2	10,728	30,422	14,544	15,878
昭和 5 2	8,254	32,223	15,607	16,616	○ 平成 2 2	9,888	29,331	14,035	15,296
昭和 5 3	8,319	32,141	15,576	16,565					

資料: 総務部市民課、国勢調査

(注1) 住民登録人口は、住民基本台帳に外国人を含む数値である。

(注2) ○印は国勢調査の数値である。

(注3) 平成17年10月1日合併 (旧遠野市、旧宮守村)。平成13年以降は合算数値である。

(2) 人口及び世帯数の推移 (国勢調査)

各年10月1日現在 (単位: 世帯、人)

年次	総数				(旧遠野市)				(旧宮守村)			
	世帯数	人			世帯数	人			世帯数	人		
		計	男	女		計	男	女		計	男	女
昭和30年	8,172	47,110	23,266	23,844	6,491	37,088	18,364	18,724	1,681	10,022	4,902	5,120
昭和35年	8,763	50,811	27,278	23,533	7,065	36,923	17,920	19,003	1,698	13,888	9,358	4,530
昭和40年	9,404	43,825	21,038	22,787	7,730	35,432	17,018	18,414	1,674	8,393	4,020	4,373
昭和45年	9,599	40,768	19,524	21,244	7,990	33,464	16,006	17,458	1,609	7,304	3,518	3,786
昭和50年	9,676	38,146	18,271	19,875	8,100	31,583	15,112	16,471	1,576	6,563	3,159	3,404
昭和55年	9,884	37,382	18,077	19,305	8,290	31,056	15,012	16,044	1,594	6,326	3,065	3,261
昭和60年	9,788	36,312	17,490	18,822	8,241	30,274	14,546	15,728	1,547	6,038	2,944	3,094
平成2年	9,888	34,923	16,674	18,249	8,330	28,946	13,803	15,143	1,558	5,977	2,871	3,106
平成7年	10,050	33,898	16,231	17,667	8,488	28,172	13,482	14,690	1,562	5,726	2,749	2,977
平成12年	10,347	33,108	15,851	17,257	8,781	27,681	13,229	14,452	1,566	5,427	2,622	2,805
平成17年	10,142	31,402	14,923	16,479	-	-	-	-	-	-	-	-
平成22年	9,888	29,331	14,035	15,296	-	-	-	-	-	-	-	-

資料: 国勢調査

(1) 人口及び世帯の推移 (過去10年)

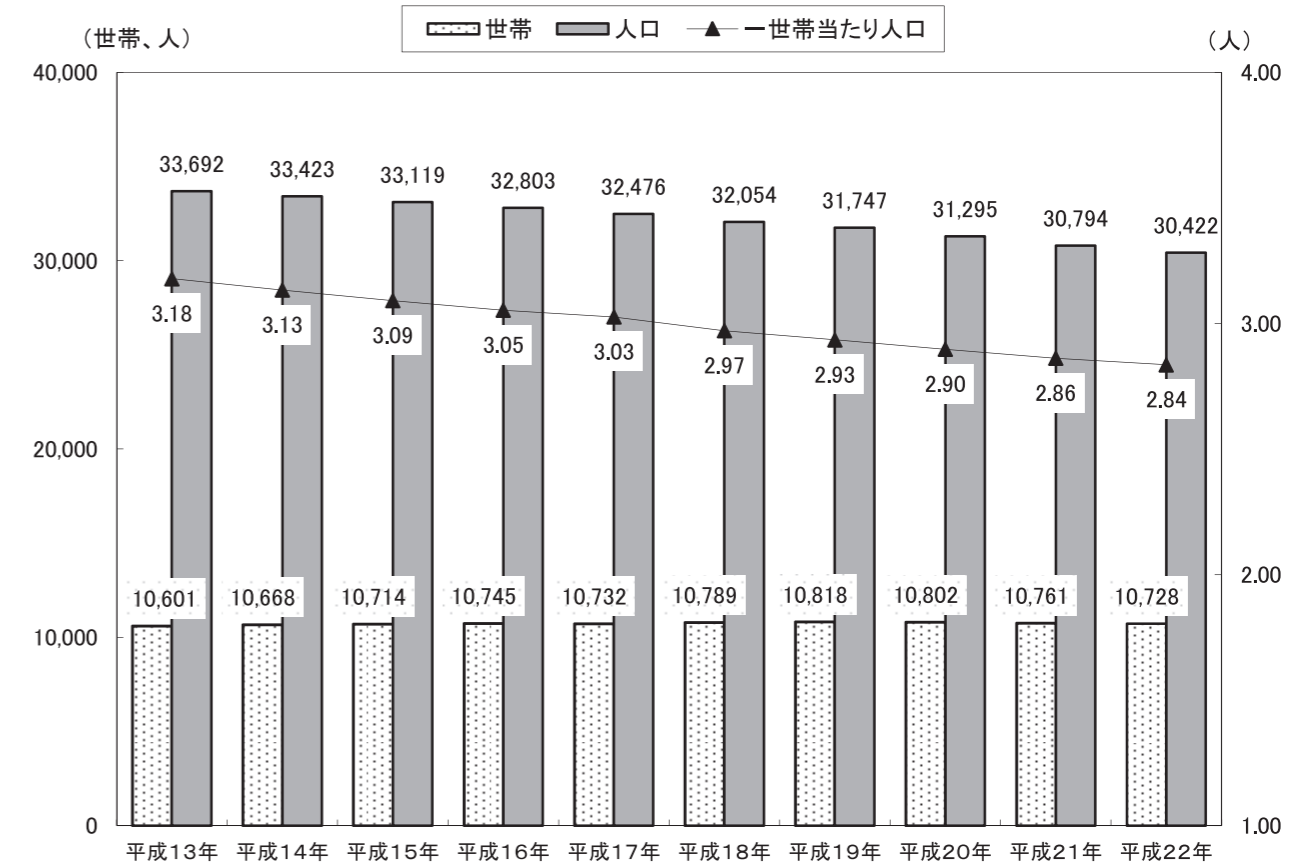

(2) 人口及び世帯の推移 (国勢調査)

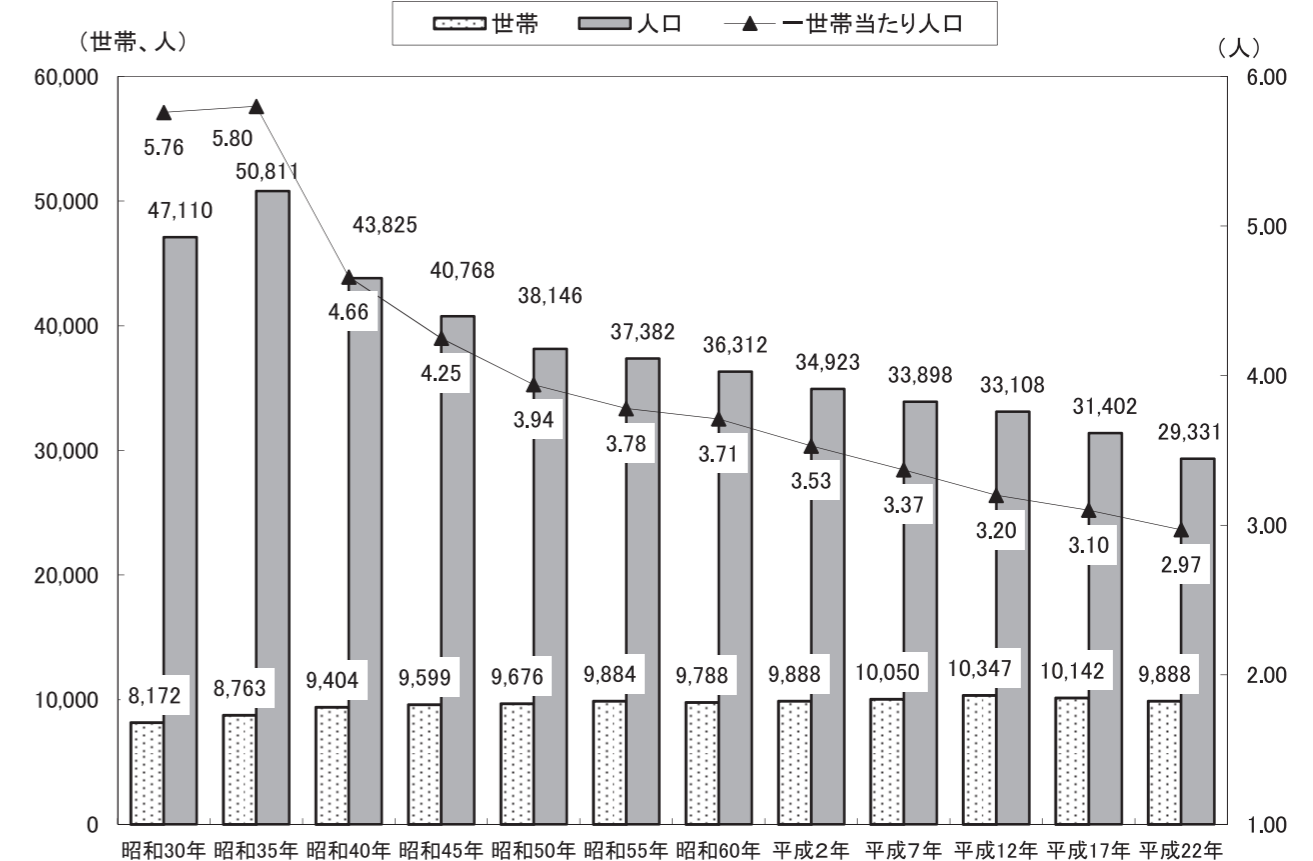

(3) 町別住民基本台帳人口及び世帯数

各年10月1日現在（単位：世帯、人）

年次	総 数			遠 野 町			綾 織 町					
	世帯数	人 口		世帯数	人 口		世帯数	人 口				
		計	男		女	計		男	女			
19	10,770	31,637	15,137	16,500	3,305	8,253	3,867	4,386	609	1,973	948	1,025
20	10,752	31,187	14,950	16,237	3,294	8,189	3,870	4,319	612	1,932	932	1,000
21	10,706	30,690	14,692	15,998	3,280	8,098	3,815	4,283	604	1,883	912	971
22	10,680	30,335	14,521	15,814	3,299	8,093	3,834	4,259	601	1,860	902	958
23	10,751	30,031	14,406	15,625	3,328	8,095	3,833	4,262	601	1,833	897	936

年次	小 友 町			附 馬 牛 町			松 崎 町					
	世帯数	人 口		世帯数	人 口		世帯数	人 口				
		計	男		女	計		男	女			
19	472	1,582	759	823	471	1,601	788	813	1,725	4,775	2,259	2,516
20	469	1,560	748	812	470	1,557	765	792	1,727	4,706	2,223	2,483
21	470	1,541	740	801	474	1,506	736	770	1,692	4,565	2,152	2,413
22	465	1,511	721	790	471	1,470	724	746	1,674	4,536	2,145	2,391
23	463	1,493	717	776	475	1,451	712	739	1,703	4,535	2,145	2,390

年次	土 淵 町			青 笹 町			上 郷 町					
	世帯数	人 口		世帯数	人 口		世帯数	人 口				
		計	男		女	計		男	女			
19	706	2,496	1,225	1,271	803	2,562	1,247	1,315	1,050	3,230	1,577	1,653
20	710	2,449	1,203	1,246	801	2,534	1,235	1,299	1,041	3,155	1,533	1,622
21	712	2,413	1,192	1,221	813	2,559	1,245	1,314	1,037	3,099	1,499	1,600
22	714	2,370	1,172	1,198	807	2,536	1,234	1,302	1,033	2,997	1,444	1,553
23	712	2,314	1,142	1,172	815	2,509	1,219	1,290	1,030	2,918	1,418	1,500

年次	宮 守 町			
	世帯数	人 口		
		計	男	女
19	1,629	5,165	2,467	2,698
20	1,628	5,105	2,441	2,664
21	1,624	5,026	2,401	2,625
22	1,616	4,962	2,345	2,617
23	1,624	4,883	2,323	2,560

資料：総務部市民課

（注）住民基本台帳人口は外国人が含まれない数値である。

(4) 外国人登録人口及び世帯数

各年10月1日現在（単位：人、世帯）

	平成19年	平成20年	平成21年	平成22年	平成23年
総数	110	108	104	87	56
男	26	26	27	23	17
女	84	82	77	64	39
世帯数	48	50	55	48	22

資料：総務部市民課

（注）世帯数は、外国人のみの世帯数である。

14 人口動態

(1) 自然動態

各年10月1日～翌年9月30日

年 別	実 数														自然増加			
	出 生			死 亡						死 産			婚姻	離婚	総数	男	女	
	総数	男	女	総 数			乳児死亡(再掲)			総数	自然	人口						不詳
				総数	男	女	総数	男	女									
平成17年	213	113	100	413	218	195	3	2	1	7	2	5	-	129	76	△ 200	△ 105	△ 95
平成18年	241	116	125	437	223	214	1	1	-	7	2	5	-	134	56	△ 196	△ 107	△ 89
平成19年	199	111	88	433	207	226	1	-	1	6	4	2	-	131	37	△ 234	△ 96	△ 138
平成20年	195	111	84	484	253	231	1	1	-	7	3	4	-	105	45	△ 289	△ 142	△ 147
平成21年	194	109	85	452	240	212	1	1	-	4	2	2	-	99	45	△ 258	△ 131	△ 127
平成22年	194	105	89	437	242	195	1	1	-	6	4	2	-	101	44	△ 243	△ 137	△ 106

(単位：%)

年 別	出生率 (人口千対比)	死亡率 (人口千対比)	乳児死亡率 (出生千対比)	死産率 (出産千対比)	婚姻率 (人口千対比)	離婚率 (人口千対比)	自然増加率 (人口千対比)
平成17年	6.8	13.2	14.1	31.8	4.1	2.4	△ 6.4
平成18年	7.8	14.1	4.1	28.2	4.3	1.8	△ 6.3
平成19年	6.5	14.1	5.0	29.3	4.3	1.2	△ 7.6
平成20年	6.5	16.0	5.1	34.7	3.5	1.5	△ 9.6
平成21年	6.5	15.2	5.2	20.2	3.3	1.5	△ 8.7
平成22年	6.6	14.9	5.2	30.0	3.4	1.5	△ 8.3

資料：保健所年報（健康福祉部健康長寿課）

（注）乳児死亡の中に、新生児死亡も含む。

「人口千対比」の人口は、各年10月1日現在の岩手県人口推計による数値である。

(2) 社会動態

各年10月1日～翌年9月30日（単位：人）

年 別	総 数						増減(転入-転出)		
	転 入			転 出			計	男	女
	計	男	女	計	男	女			
平成18年	710	353	357	803	414	389	△ 93	△ 61	△ 32
平成19年	667	352	315	842	415	427	△ 175	△ 63	△ 112
平成20年	611	338	273	832	455	377	△ 221	△ 117	△ 104
平成21年	572	311	261	698	356	342	△ 126	△ 45	△ 81
平成22年	769	410	359	748	383	365	21	27	△ 6

資料：総務部市民課

（注）社会増減を含む。なお、増には、職権記載、住所設定及び転出取消しが含まれ、減には、職権削除が含まれる。

15 平成21年転出入者状況(平成21年10月～平成22年9月)

(1) 岩手県内

(単位：人)

区分	(単位：人)																
	合	盛	宮	大	奥	花	北	久	一	陸	釜	二	八	雫	葛	岩	滝
	計	岡	古	船	州	巻	上	慈	関	前	石	戸	幡	石	巻	手	沢
	市	市	市	市	市	市	市	市	市	市	市	市	市	町	町	町	村
転入	333	86	12	13	18	37	44	5	-	12	2	28	6	5	-	-	19
転出	426	106	15	11	27	73	51	5	24	4	11	4	5	12	4	4	12

(下段へつづく)

区分	(単位：人)																	
	紫	矢	西	金	平	藤	住	大	山	岩	田	普	川	軽	野	九	洋	一
	波	巾	和	ヶ	泉	沢	田	槌	田	泉	野	代	井	米	田	戸	野	戸
	町	町	町	町	町	町	町	町	町	町	村	村	村	町	村	村	町	町
5	6	-	11	-	-	8	7	2	1	1	-	1	1	-	-	-	1	
15	14	-	7	2	-	-	1	3	5	6	-	-	-	-	-	1	4	

資料：岩手県人口移動報告年報（総務部市民課）

(2) 岩手県外

(単位：人)

区分	(単位：人)																
	北	青	宮	秋	山	福	茨	栃	群	埼	千	東	神	新	富	石	福
	海	森	城	田	形	島	城	木	馬	玉	葉	京	奈	潟	山	川	井
	道	県	県	県	県	県	県	県	県	県	県	都	川	県	県	県	県
転入	10	10	46	5	9	7	7	7	12	16	12	55	22	2	1	-	-
転出	15	13	52	8	-	6	7	6	10	36	26	50	28	-	-	1	-
区分	山	長	岐	静	愛	三	滋	京	大	兵	奈	和	鳥	島	岡	広	山
	梨	野	阜	岡	知	重	賀	都	阪	庫	良	歌	取	根	山	島	口
	県	県	県	県	県	県	県	府	府	県	県	山	県	県	県	県	県
転入	-	-	3	2	4	12	-	2	1	2	1	-	-	-	-	-	2
転出	3	3	1	7	3	1	-	1	3	1	-	-	-	-	-	-	1
区分	徳	香	愛	高	福	佐	長	熊	大	宮	鹿	沖	国	住	合		
	島	川	媛	知	岡	賀	崎	本	分	崎	児	縄	外	所	計		
	県	県	県	県	県	県	県	県	県	県	島	県	外	なし	計		
転入	0	1	0	0	1	-	-	-	-	-	1	-	6	3	262		
転出	-	-	-	-	-	-	1	-	-	-	-	1	5	2	291		

資料：岩手県人口移動報告年報（総務部市民課）

16 行政区別世帯数及び男女別人口

平成23年3月31日現在(単位：世帯、人)

町別行政区別	世帯数		人					
			男	女	計			
総数	10,710	(42)	14,411	(19)	15,701	(58)	30,112	(77)
遠野町	3,318	(11)	3,832	(9)	4,252	(13)	8,084	(22)
1区	255	(-)	328	(-)	364	(-)	692	(-)
2区	121	(-)	133	(-)	144	(-)	277	(-)
3区	306	(1)	282	(1)	356	(1)	638	(2)
4区	283	(-)	308	(1)	337	(1)	645	(2)
5区	128	(1)	149	(-)	158	(1)	307	(1)
6区	113	(-)	122	(-)	141	(2)	263	(2)
7区	107	(3)	93	(2)	119	(2)	212	(4)
8区	169	(-)	209	(-)	250	(-)	459	(-)
9区	106	(-)	111	(-)	124	(-)	235	(-)
10区	169	(2)	203	(2)	230	(1)	433	(3)
11区	198	(1)	224	(1)	256	(-)	480	(1)
12区	253	(1)	319	(-)	307	(4)	626	(4)
13区	669	(1)	794	(2)	861	(-)	1,655	(2)
14区	145	(1)	169	(-)	199	(1)	368	(1)
15区	296	(-)	388	(-)	406	(-)	794	(-)
綾織町	603	(3)	895	(1)	947	(5)	1,842	(6)
1区	71	(-)	120	(-)	127	(-)	247	(-)
2区	119	(3)	152	(-)	158	(3)	310	(3)
3区	80	(-)	114	(1)	135	(-)	249	(1)
4区	89	(-)	121	(-)	131	(-)	252	(-)
5区	77	(-)	132	(-)	130	(-)	262	(-)
6区	83	(-)	123	(-)	133	(-)	256	(-)
7区	84	(-)	133	(-)	133	(2)	266	(2)
小友町	464	(-)	709	(-)	783	(2)	1,492	(2)
1区	55	(-)	92	(-)	103	(-)	195	(-)
2区	99	(-)	127	(-)	156	(-)	283	(-)
3区	148	(-)	214	(-)	235	(-)	449	(-)
4区	76	(-)	112	(-)	117	(2)	229	(2)
5区	86	(-)	164	(-)	172	(-)	336	(-)
附馬牛町	473	(-)	724	(-)	736	(-)	1,460	(-)
1区	53	(-)	83	(-)	87	(-)	170	(-)
2区	107	(-)	167	(-)	151	(-)	318	(-)
3区	53	(-)	85	(-)	92	(-)	177	(-)
4区	67	(-)	104	(-)	106	(-)	210	(-)
5区	64	(-)	88	(-)	100	(-)	188	(-)
6区	69	(-)	121	(-)	122	(-)	243	(-)
7区	60	(-)	76	(-)	78	(-)	154	(-)
松崎町	1,664	(-)	2,108	(1)	2,370	(6)	4,478	(7)
1区	102	(-)	169	(-)	192	(-)	361	(-)
2区	150	(-)	264	(-)	265	(-)	529	(-)
3区	207	(-)	307	(-)	325	(-)	632	(-)
4区	91	(-)	118	(-)	134	(-)	252	(-)
5区	127	(-)	176	(-)	192	(-)	368	(-)
6区	225	(-)	235	(-)	306	(3)	541	(3)
7区	256	(-)	343	(-)	358	(1)	701	(1)
8区	506	(-)	496	(1)	598	(2)	1,094	(3)
土淵町	737	(22)	1,160	(3)	1,204	(22)	2,364	(25)
1区	43	(-)	68	(-)	60	(-)	128	(-)
2区	44	(-)	79	(-)	73	(-)	152	(-)
3区	80	(-)	114	(-)	115	(-)	229	(-)

平成23年3月31日現在 (単位：世帯、人)

町別 行政区別	世帯数		人					
			男		女		計	
4区	54	(-)	86	(-)	86	(-)	172	(-)
5区	68	(-)	116	(-)	126	(-)	242	(-)
6区	105	(-)	177	(-)	198	(-)	375	(-)
7区	79	(-)	122	(-)	136	(-)	258	(-)
8区	93	(-)	159	(-)	154	(1)	313	(1)
9区	90	(1)	147	(3)	135	(-)	282	(3)
10区	81	(21)	92	(-)	121	(21)	213	(21)
青笹町	811	(-)	1,222	(-)	1,300	(-)	2,522	(-)
1区	44	(-)	84	(-)	72	(-)	156	(-)
2区	129	(-)	191	(-)	213	(-)	404	(-)
3区	96	(-)	154	(-)	159	(-)	313	(-)
4区	183	(-)	220	(-)	236	(-)	456	(-)
5区	90	(-)	163	(-)	154	(-)	317	(-)
6区	144	(-)	221	(-)	246	(-)	467	(-)
7区	71	(-)	103	(-)	124	(-)	227	(-)
8区	54	(-)	86	(-)	96	(-)	182	(-)
上郷町	1,030	(-)	1,435	(1)	1,528	(3)	2,963	(4)
1区	192	(-)	249	(-)	278	(1)	527	(1)
2区	56	(-)	76	(-)	82	(-)	158	(-)
3区	63	(-)	74	(-)	89	(-)	163	(-)
4区	79	(-)	136	(-)	126	(1)	262	(1)
5区	128	(-)	184	(-)	194	(-)	378	(-)
6区	169	(-)	213	(-)	233	(-)	446	(-)
7区	96	(-)	143	(-)	153	(-)	296	(-)
8区	89	(-)	129	(-)	134	(-)	263	(-)
9区	122	(-)	183	(1)	196	(1)	379	(2)
10区	36	(-)	48	(-)	43	(-)	91	(-)
宮守町	1,610	(6)	2,326	(4)	2,581	(7)	4,907	(11)
宮守	814	(5)	1,120	(3)	1,261	(5)	2,381	(8)
1区	69	(-)	105	(-)	127	(1)	232	(1)
2区	78	(-)	131	(-)	159	(-)	290	(-)
3区	76	(-)	122	(-)	116	(-)	238	(-)
4区	161	(1)	239	(-)	249	(2)	488	(2)
5区	288	(-)	344	(-)	403	(-)	747	(-)
6区	104	(4)	147	(3)	166	(2)	313	(5)
7区	38	(-)	32	(-)	41	(-)	73	(-)
達曽部	407	(-)	657	(-)	690	(1)	1,347	(1)
1区	31	(-)	49	(-)	49	(-)	98	(-)
2区	100	(-)	148	(-)	165	(-)	313	(-)
3区	96	(-)	135	(-)	162	(1)	297	(1)
4区	61	(-)	94	(-)	94	(-)	188	(-)
5区	34	(-)	58	(-)	58	(-)	116	(-)
6区	50	(-)	102	(-)	94	(-)	196	(-)
7区	35	(-)	71	(-)	68	(-)	139	(-)
鱒沢	389	(1)	549	(1)	630	(1)	1,179	(2)
1区	51	(-)	67	(-)	90	(-)	157	(-)
2区	49	(-)	76	(-)	86	(-)	162	(-)
3区	124	(-)	156	(-)	186	(1)	342	(1)
4区	51	(1)	66	(1)	78	(-)	144	(1)
5区	44	(-)	58	(-)	58	(-)	116	(-)
6区	70	(-)	126	(-)	132	(-)	258	(-)

資料：総務部市民課

(注) 住民基本台帳に外国人登録を加えた数値。()は外国人数。世帯数の()は、外国人のみの世帯数。

17 年齢別・男女別人口

平成22年10月1日現在 (単位：人)

年齢	合計	男	女	年齢	合計	男	女
総数	29,331	14,035	15,296	人口	430	222	208
0	184	96	88	52	419	199	220
1	191	113	78	53	390	181	209
2	181	101	80	54	461	248	213
3	214	114	100	55	453	243	210
4	214	107	107	56	452	245	207
5	215	120	95	57	464	229	235
6	214	120	94	58	493	254	239
7	216	111	105	59	483	253	230
8	221	106	115	60	551	287	264
9	224	118	106	61	539	275	264
10	255	136	119	62	538	276	262
11	254	132	122	63	492	257	235
12	233	121	112	64	275	156	119
13	254	124	130	65	305	141	164
14	263	141	122	66	380	179	201
15	298	148	150	67	413	166	247
16	289	137	152	68	401	180	221
17	304	161	143	69	438	179	259
18	217	112	105	70	459	191	268
19	116	63	53	71	416	161	255
20	126	55	71	72	478	189	289
21	143	81	62	73	505	241	264
22	168	78	90	74	507	220	287
23	182	92	90	75	532	217	315
24	189	105	84	76	496	195	301
25	225	115	110	77	445	186	259
26	254	140	114	78	462	203	259
27	248	127	121	79	452	194	258
28	269	136	133	80	452	182	270
29	259	141	118	81	355	151	204
30	269	136	133	82	415	175	240
31	274	139	135	83	314	119	195
32	285	147	138	84	341	129	212
33	257	133	124	85	239	75	164
34	246	136	110	86	230	74	156
35	266	153	113	87	213	67	146
36	285	132	153	88	151	37	114
37	298	159	139	89	126	34	92
38	261	141	120	90	156	39	117
39	253	137	116	91	89	21	68
40	281	155	126	92	67	18	49
41	294	151	143	93	60	6	54
42	317	152	165	94	47	12	35
43	297	146	151	95	35	6	29
44	276	153	123	96	32	9	23
45	303	144	159	97	18	2	16
46	350	198	152	98	11	1	10
47	314	166	148	99	10	2	8
48	314	177	137	100歳以上	20	3	17
49	355	181	174	不詳	14	11	3
50	392	208	184				

資料：国勢調査

18 年齢別（5歳階級）人口

各年10月1日現在（単位：人、%）

年次 年齢	平成22年			平成17年			前回比較		
	総数	男	女	総数	男	女	総数	男	女
総数	29,331	14,035	15,296	31,402	14,923	16,479	△ 2,071	△ 888	△ 1,183
0～4歳	984	531	453	1,109	571	538	△ 125	△ 40	△ 85
5～9	1,090	575	515	1,277	645	632	△ 187	△ 70	△ 117
10～14	1,259	654	605	1,503	745	758	△ 244	△ 91	△ 153
15～19	1,224	621	603	1,433	710	723	△ 209	△ 89	△ 120
20～24	808	411	397	1,158	617	541	△ 350	△ 206	△ 144
25～29	1,255	659	596	1,335	700	635	△ 80	△ 41	△ 39
30～34	1,331	691	640	1,398	755	643	△ 67	△ 64	△ 3
35～39	1,363	722	641	1,465	738	727	△ 102	△ 16	△ 86
40～44	1,465	757	708	1,666	862	804	△ 201	△ 105	△ 96
45～49	1,636	866	770	2,085	1,033	1,052	△ 449	△ 167	△ 282
50～54	2,092	1,058	1,034	2,412	1,269	1,143	△ 320	△ 211	△ 109
55～59	2,345	1,224	1,121	2,436	1,289	1,147	△ 91	△ 65	△ 26
60～64	2,395	1,251	1,144	2,000	874	1,126	395	377	18
65～69	1,937	845	1,092	2,525	1,114	1,411	△ 588	△ 269	△ 319
70～74	2,365	1,002	1,363	2,657	1,166	1,491	△ 292	△ 164	△ 128
75～79	2,387	995	1,392	2,361	1,038	1,323	26	△ 43	69
80～84	1,877	756	1,121	1,372	476	896	505	280	225
85～89	959	287	672	770	213	557	189	74	115
90～94	419	96	323	342	87	255	77	9	68
95～99	106	20	86	91	20	71	15	0	15
100歳以上	20	3	17	7	1	6	13	2	11
不詳	14	11	3	-	-	-	-	-	-
(再掲)									
15歳未満	3,333	1,760	1,573	3,889	1,961	1,928	△ 556	△ 201	△ 355
15～64歳	15,914	8,260	7,654	17,388	8,847	8,541	△ 1,474	△ 587	△ 887
65歳以上	10,070	4,004	6,066	10,125	4,115	6,010	△ 55	△ 111	56
75歳以上	5,768	2,157	3,611	4,943	1,835	3,108	825	322	503
85歳以上	1,504	406	1,098	1,210	321	889	294	85	209
(割合)									
15歳未満	11.4	6.0	5.4	12.4	6.3	6.1	-	-	-
15～64歳	54.3	28.2	26.1	55.4	28.2	27.2	-	-	-
65歳以上	34.3	13.7	20.7	32.2	13.1	19.1	-	-	-
75歳以上	19.7	7.4	12.3	15.7	5.8	10.0	-	-	-
85歳以上	5.1	1.4	3.7	3.9	1.0	2.8	-	-	-

資料：国勢調査

人口ピラミッド（平成22年国勢調査）

（単位：人）

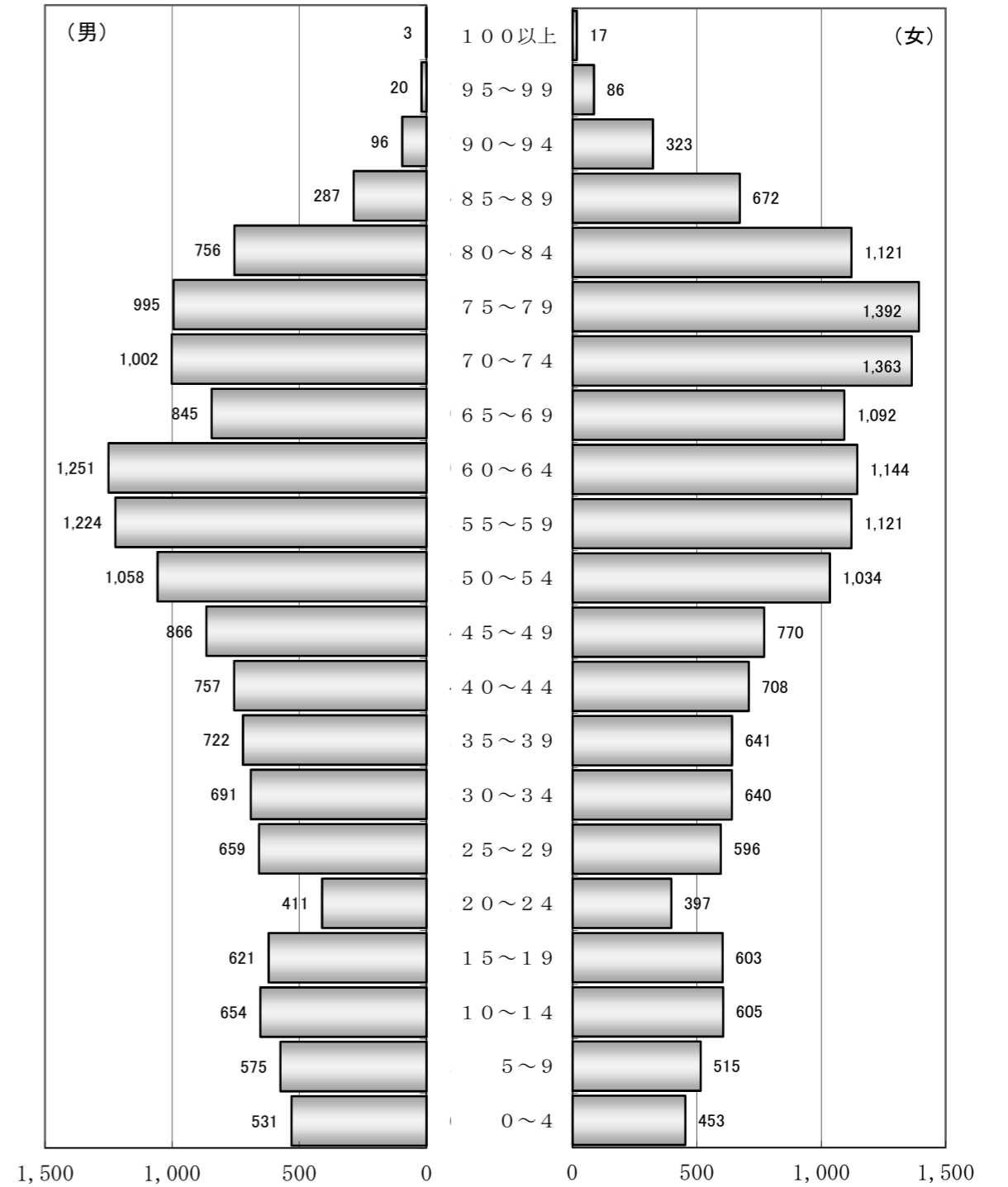

（注）不詳14人（男11人、女3人）は除く

19 配偶関係・男女別15歳以上人口

平成22年10月1日現在（単位：人）

年齢 (歳)	総人口			男					女				
	総数	男	女	未婚	有配偶	死別	離別	不詳	未婚	有配偶	死別	離別	不詳
総数	25,984	12,264	13,720	3,310	7,837	593	508	16	2,044	7,812	3,183	672	9
15～19	1,224	621	603	621	-	-	-	-	600	3	-	-	-
20～24	808	411	397	371	36	-	-	4	319	77	-	1	-
25～29	1,255	659	596	411	233	-	13	2	298	261	2	34	1
30～34	1,331	691	640	320	349	-	21	1	169	421	2	47	1
35～39	1,363	722	641	262	408	2	48	2	124	460	5	51	1
40～44	1,465	757	708	285	416	3	52	1	111	515	5	77	-
45～49	1,636	866	770	256	558	2	49	1	78	606	20	66	-
50～54	2,092	1,058	1,034	249	718	12	77	2	62	824	55	93	-
55～59	2,345	1,224	1,121	246	881	33	63	1	70	891	68	91	1
60～64	2,395	1,251	1,144	158	967	39	85	2	64	886	130	63	1
65～69	1,937	845	1,092	66	693	43	43	-	25	784	233	49	1
70～74	2,365	1,002	1,363	34	857	79	32	-	40	861	430	32	-
75～79	2,387	995	1,392	16	845	121	13	-	36	699	629	26	2
80～84	1,877	756	1,121	12	602	132	10	-	25	382	694	19	1
85歳以上	1,504	406	1,098	3	274	127	2	-	23	142	910	23	-

資料：国勢調査

20 年齢3区分別人口

平成22年10月1日現在（単位：人）

年少人口 (0歳～14歳)			生産年齢人口 (15歳～64歳)			高齢人口 (65歳以上)			不詳		
総数	男	女	総数	男	女	総数	男	女	総数	男	女
3,333	1,760	1,573	15,914	8,260	7,654	10,070	4,004	6,066	14	11	3

資料：国勢調査

21 労働力状態、男女別15歳以上人口

平成17年10月1日現在（単位：人）

	人口 総数	労働力人口							非労働力人口			
		総数	就業者					完全 失業者	総数	家事	通学	その他
			計	主に 仕事	家事の ほか 仕事	通学の かわら 仕事	休業者					
総数	27,513	17,068	16,090	8,631	1,412	10	215	978	10,431	4,028	1,220	5,183
男	12,962	9,627	8,924	8,631	170	3	120	703	3,328	361	590	2,377
女	14,551	7,441	7,166	5,822	1,242	7	95	275	7,103	3,667	630	2,806

資料：国勢調査

22 常住地による年齢、男女別人口及び15歳以上就業者数

平成17年10月1日現在（単位：人）

年齢 男女別	常住地による人口						常住地による就業者数				
	総数 (夜間人口)	従業も通 学もして いない	自宅で 従業	自宅外 市内で 従業・通学	県内他 市町村 で従業・通学	他県 で 従業・通学	総 数	自宅で 従業	自宅外 市内 で従業	県内 他市 町村 で従業	他県 で 従業
総数	31,402	11,773	4,699	13,097	1,748	71	16,090	4,699	9,803	1,522	66
15歳未満	3,889	1,584	-	2,299	6	-	-	-	-	-	-
15～19	1,433	69	10	1,130	221	2	185	10	149	26	-
20～24	1,158	184	50	787	129	6	936	50	778	105	3
25～29	1,335	233	58	905	136	3	1,102	58	905	136	3
30～34	1,398	217	80	944	151	5	1,178	80	943	150	5
35～39	1,465	229	107	945	180	4	1,236	107	945	180	4
40～44	1,666	212	151	1,098	200	5	1,454	151	1,098	200	5
45～49	2,085	254	272	1,365	183	11	1,831	272	1,365	183	11
50～54	2,412	369	383	1,399	247	14	2,043	383	1,399	247	14
55～59	2,436	534	537	1,158	197	10	1,902	537	1,158	197	10
60～64	2,000	812	617	502	64	5	1,188	617	502	64	5
65～69	2,525	1,311	880	306	23	5	1,212	880	304	23	5
70～74	2,657	1,645	832	170	9	1	1,012	832	170	9	1
75歳以上	4,943	4,120	722	89	2	-	811	722	87	2	-
男	14,923	4,250	2,428	6,881	1,291	66	8,924	2,428	5,235	1,197	64
15歳未満	1,961	809	-	1,147	5	-	-	-	-	-	-
15～19	710	33	5	573	98	-	107	5	81	21	-
20～24	617	72	35	426	77	5	524	35	420	66	3
25～29	700	75	32	498	92	3	625	32	498	92	3
30～34	755	60	42	529	119	4	693	42	529	118	4
35～39	738	63	63	461	147	4	675	63	461	147	4
40～44	862	78	73	547	160	4	784	73	547	160	4
45～49	1,033	89	139	652	142	11	944	139	652	142	11
50～54	1,269	133	194	726	202	14	1,136	194	726	202	14
55～59	1,289	164	280	670	165	10	1,125	280	670	165	10
60～64	874	258	263	291	57	5	616	263	291	57	5
65～69	1,114	472	425	193	19	5	642	425	193	19	5
70～74	1,166	598	453	107	7	1	568	453	107	7	1
75歳以上	1,835	1,346	424	61	1	-	485	424	60	1	-
女	16,479	7,523	2,271	6,216	457	5	7,166	2,271	4,568	325	2
15歳未満	1,928	775	-	1,152	1	-	-	-	-	-	-
15～19	723	36	5	557	123	2	78	5	68	5	-
20～24	541	112	15	361	52	1	412	15	358	39	-
25～29	635	158	26	407	44	-	477	26	407	44	-
30～34	643	157	38	415	32	1	485	38	414	32	1
35～39	727	166	44	484	33	-	561	44	484	33	-
40～44	804	134	78	551	40	1	670	78	551	40	1
45～49	1,052	165	133	713	41	-	887	133	713	41	-
50～54	1,143	236	189	673	45	-	907	189	673	45	-
55～59	1,147	370	257	488	32	-	777	257	488	32	-
60～64	1,126	554	354	211	7	-	572	354	211	7	-
65～69	1,411	839	455	113	4	-	570	455	111	4	-
70～74	1,491	1,047	379	63	2	-	444	379	63	2	-
75歳以上	3,108	2,774	298	28	1	-	326	298	27	1	-

資料：国勢調査

23 従業地・通学地による年齢、男女別人口及び15歳以上就業者数

平成17年10月1日現在(単位:人)

年齢 男女別	従業地・通学地による人口			従業地による就業者数		
	総数 (昼間人口)	うち県内他市 町村に常住	うち他県に 常住	総数	うち県内他市 町村に常住	うち他県に 常住
総数	30,684	1,066	35	15,552	1,016	34
15歳未満	3,885	2	-	-	-	-
15~19	1,277	65	2	177	17	1
20~24	1,119	95	1	924	95	1
25~29	1,308	109	3	1,075	109	3
30~34	1,362	117	3	1,143	117	3
35~39	1,413	131	1	1,184	131	1
40~44	1,581	120	-	1,369	120	-
45~49	2,040	145	4	1,786	145	4
50~54	2,275	118	6	1,906	118	6
55~59	2,340	106	5	1,806	106	5
60~64	1,974	37	6	1,162	37	6
65~69	2,511	12	2	1,198	12	2
70~74	2,652	3	2	1,007	3	2
75歳以上	4,947	6	-	815	6	-
男	14,372	777	29	8,439	747	29
15歳未満	1,957	1	-	-	-	-
15~19	654	41	1	99	12	1
20~24	594	58	1	514	58	1
25~29	678	70	3	603	70	3
30~34	710	76	2	649	76	2
35~39	692	105	-	629	105	-
40~44	781	83	-	703	83	-
45~49	993	110	3	904	110	3
50~54	1,148	89	6	1,015	89	6
55~59	1,208	90	4	1,044	90	4
60~64	853	35	6	595	35	6
65~69	1,102	11	1	630	11	1
70~74	1,163	3	2	565	3	2
75歳以上	1,839	5	-	489	5	-
女	16,312	289	6	7,113	269	5
15歳未満	1,928	1	-	-	-	-
15~19	623	24	1	78	5	-
20~24	525	37	-	410	37	-
25~29	630	39	-	472	39	-
30~34	652	41	1	494	41	1
35~39	721	26	1	555	26	1
40~44	800	37	-	666	37	-
45~49	1,047	35	1	882	35	1
50~54	1,127	29	-	891	29	-
55~59	1,132	16	1	762	16	1
60~64	1,121	2	-	567	2	-
65~69	1,409	1	1	568	1	1
70~74	1,489	-	-	442	-	-
75歳以上	3,108	1	-	326	1	-

資料:国勢調査

24 常住地による従業・通学市町村別15歳以上就業者数及び通学者数

平成17年10月1日現在(単位:人)

常住地による従業・通学市町村	総数			男			女		
	総数	15歳以上 就業者	15歳以上 通学者	総数	15歳以上 就業者	15歳以上 通学者	総数	15歳以上 就業者	15歳以上 通学者
当地に常住する就業者・通学者	17,310	16,090	1,220	9,514	8,924	590	7,796	7,166	630
自市で従業・通学	15,497	14,502	995	8,162	7,663	499	7,335	6,839	496
自宅	4,699	4,699	-	2,428	2,428	-	2,271	2,271	-
自宅外	10,798	9,803	995	5,734	5,235	499	5,064	4,568	496
他市町村で従業・通学	1,813	1,588	225	1,352	1,261	91	461	327	134
県内	1,742	1,522	220	1,286	1,197	89	456	325	131
盛岡市	193	157	36	137	125	12	56	32	24
大船渡市	45	45	-	39	39	-	6	6	-
水沢市	31	29	2	25	24	1	6	5	1
花巻市	481	380	101	337	300	37	144	80	64
北上市	314	293	21	274	257	17	40	36	4
一関市	12	12	-	10	10	-	2	2	-
釜石市	262	223	39	198	182	16	64	41	23
江刺市	22	22	-	18	18	-	4	4	-
滝沢村	12	8	4	8	6	2	4	2	2
紫波町	21	20	1	20	19	1	1	1	-
矢巾町	16	9	7	10	9	1	6	-	6
大石町	53	53	-	30	30	-	23	23	-
石鳥谷町	35	31	4	26	25	1	9	6	3
東和町	145	143	2	81	81	-	64	62	2
金ヶ崎町	24	23	1	22	22	-	2	1	1
住田町	41	41	-	18	18	-	23	23	-
その他の市町村	35	33	2	33	32	1	2	1	1
他県	71	66	5	66	64	2	5	2	3

資料:国勢調査

25 従業地・通学地による常住市町村別15歳以上就業者数及び通学者数

平成17年10月1日現在(単位:人)

従業地・通学地による 常住市町村	総数			男			女		
	総数	15歳以上 就業者	15歳以上 通学者	総数	15歳以上 就業者	15歳以上 通学者	総数	15歳以上 就業者	15歳以上 通学者
当地で従業・通学する者	16,596	15,552	1,044	8,967	8,439	528	7,629	7,113	516
自市に常住	15,497	14,502	995	8,162	7,663	499	7,335	6,839	496
自宅	4,699	4,699	-	2,428	2,428	-	2,271	2,271	-
自宅外	10,798	9,803	995	5,734	5,235	499	5,064	4,568	496
他市町村に常住	1,099	1,050	49	805	776	29	294	274	20
県内	1,064	1,016	48	776	747	29	288	269	19
盛岡市	94	94	-	75	75	-	19	19	-
大船渡市	25	25	-	19	19	-	6	6	-
水沢市	21	21	-	17	17	-	4	4	-
花巻市	127	125	2	85	84	1	42	41	1
北上市	75	70	5	57	52	5	18	18	-
陸前高田市	16	16	-	10	10	-	6	6	-
釜石市	185	179	6	159	155	4	26	24	2
江刺市	24	23	1	20	19	1	4	4	-
紫波町	23	23	-	20	20	-	3	3	-
矢巾町	17	17	-	15	15	-	2	2	-
大石町	38	38	-	25	25	-	13	13	-
石鳥谷町	21	21	-	16	16	-	5	5	-
東和町	93	88	5	52	51	1	41	37	4
住田町	209	184	25	122	108	14	87	76	11
大槌町	39	36	3	37	35	2	2	1	1
大川井村	20	20	-	13	13	-	7	7	-
その他の市町村	37	36	1	34	33	1	3	3	-
他県	35	34	1	29	29	-	6	5	1

資料:国勢調査

26 産業（大分類）、従業上の地位、男女別15歳以上就業者数

平成17年10月1日現在（単位：人）

産業別	地位別	総数 (注1)	雇 用 者			役 員	雇人の ある業主	雇人の ない業主	家 族 従業者	家 庭 内職者
			総 数	常 雇	臨時雇					
総 数		16,090	10,480	8,545	1,935	476	389	2,427	2,241	77
農 業	業	3,578	199	118	81	9	47	1,596	1,727	-
林 業	業	186	138	91	47	4	15	10	19	-
漁 業	業	7	5	5	-	-	-	2	-	-
鉱 業	業	49	46	40	6	3	-	-	-	-
建設業	業	1,994	1,637	1,444	193	157	73	84	43	-
製造業	業	2,637	2,380	2,047	333	56	27	67	33	74
電気・ガス・熱供給・水道	業	51	51	44	7	-	-	-	-	-
情報通信業	業	54	49	46	3	1	-	4	-	-
運輸業	業	452	407	350	57	17	5	15	8	-
卸売・小売業	業	2,074	1,467	1,159	308	119	72	201	215	-
金融・保険業	業	184	171	151	20	4	2	6	1	-
不動産業	業	22	7	6	1	6	2	6	1	-
飲食店，宿泊業	業	582	339	243	96	16	64	81	82	-
医療，福祉業	業	1,304	1,237	898	339	8	22	20	17	-
教育，学習支援業	業	417	390	330	60	-	2	25	-	-
複合サービス業	業	419	410	334	76	6	-	2	1	-
サービス業(他に分類されない)	業	1,405	877	671	206	70	58	304	93	3
公務(他に分類されないもの)	業	654	654	552	102	-	-	-	-	-
分類不能の産業	業	21	16	16	-	-	-	4	1	-
男		8,924	5,869	5,154	715	369	319	1,926	433	8
農 業	業	1,898	129	92	37	6	46	1,403	314	-
林 業	業	161	123	84	39	4	15	10	9	-
漁 業	業	5	4	4	-	-	-	1	-	-
鉱 業	業	41	40	35	5	1	-	-	-	-
建設業	業	1,758	1,463	1,286	177	125	72	84	14	-
製造業	業	1,381	1,242	1,128	114	50	24	48	9	8
電気・ガス・熱供給・水道	業	39	39	37	2	-	-	-	-	-
情報通信業	業	40	35	34	1	1	-	4	-	-
運輸業	業	408	370	325	45	14	4	15	5	-
卸売・小売業	業	913	584	530	54	84	61	134	50	-
金融・保険業	業	79	71	69	2	2	2	4	-	-
不動産業	業	10	2	1	1	5	1	2	-	-
飲食店，宿泊業	業	183	88	75	13	10	33	39	13	-
医療，福祉業	業	283	241	190	51	5	20	14	3	-
教育，学習支援業	業	193	187	166	21	-	1	5	-	-
複合サービス業	業	293	285	248	37	6	-	2	-	-
サービス業(他に分類されない)	業	759	487	404	83	56	40	160	16	-
公務(他に分類されないもの)	業	470	470	437	33	-	-	-	-	-
分類不能の産業	業	10	9	9	-	-	-	1	-	-
女		7,166	4,611	3,391	1,220	107	70	501	1,808	69
農 業	業	1,680	70	26	44	3	1	193	1,413	-
林 業	業	25	15	7	8	-	-	-	10	-
漁 業	業	2	1	1	-	-	-	1	-	-
鉱 業	業	8	6	5	1	2	-	-	-	-
建設業	業	236	174	158	16	32	1	-	29	-
製造業	業	1,256	1,138	919	219	6	3	19	24	66
電気・ガス・熱供給・水道	業	12	12	7	5	-	-	-	-	-
情報通信業	業	14	14	12	2	-	-	-	-	-
運輸業	業	44	37	25	12	3	1	-	3	-
卸売・小売業	業	1,161	883	629	254	35	11	67	165	-
金融・保険業	業	105	100	82	18	2	-	2	1	-
不動産業	業	12	5	5	-	1	1	4	1	-
飲食店，宿泊業	業	399	251	168	83	6	31	42	69	-
医療，福祉業	業	1,021	996	708	288	3	2	6	14	-
教育，学習支援業	業	224	203	164	39	-	1	20	-	-
複合サービス業	業	126	125	86	39	-	-	-	1	-
サービス業(他に分類されない)	業	646	390	267	123	14	18	144	77	3
公務(他に分類されないもの)	業	184	184	115	69	-	-	-	-	-
分類不能の産業	業	11	7	7	-	-	-	3	1	-

資料：国勢調査

(注1) 従業上の地位「不詳」を含む。

27 職業、男女別15歳以上就業者数

平成17年10月1日現在（単位：人）

区 分	総 数	男
総 数	8,924	8,924
専門的・技術的職業従事者	621	621
管理的職業従事者	318	318
事務従業者	743	743
販売従業者	744	744
サービス職業従事者	340	340
保安職業従事者	174	174
農林漁業作業従事者	2,033	2,033
運輸・通信従事者	500	500
生産工程・労務作業従事者	3,441	3,441
分類不能の職業	10	10

資料：国勢調査

28 世帯の種類別世帯数及び世帯人員（普通世帯及び準世帯特掲）

平成22年10月1日現在（単位：世帯、人）

世 帯 数			世 帯 人 数		
総 数	一 般 世 帯	施設等の世帯	総 数	一 般 世 帯	施設等の世帯
9,888	9,866	22	29,331	28,615	716

資料：国勢調査

29 世帯人員別一般世帯数及び一般世帯人員

平成22年10月1日現在（単位：世帯、人）

一 般 世 帯												世帯人員	1世帯当 たり人員
世 帯 数													
総数	1人	2人	3人	4人	5人	6人	7人	8人	9人	10人以上			
9,866	2,333	2,730	1,768	1,356	704	525	265	121	47	17	28,615	2.90	

資料：国勢調査

30 施設等の世帯の種類別世帯数及び世帯人員

平成22年10月1日現在（単位：世帯、人）

区 分	施設等の世帯の総数	寮・寄宿舎の学生・生徒	病院・療養所の入院者	社会施設の入所者	その他
世 帯 数	22	3	2	14	3
世 帯 人 員	716	45	131	537	3

資料：国勢調査

31 世帯の家族類型別一般世帯数、一般世帯人員

平成22年10月1日現在（単位：世帯、人）

区 分	一 般 世 帯						不詳
	総 数	親 族 世 帯			非親族世帯	単 独 世 帯	
		計	核家族世帯	その他の親族世帯			
世 帯 数	9,866	7,493	4,600	2,893	39	2,333	1
世 帯 人 員	28,615	26,166	12,192	13,974	114	2,333	2

資料：国勢調査

32 住居の種類、住宅の所有関係別一般世帯数、一般世帯人員

平成22年10月1日現在（単位：世帯、人、㎡）

住居の種類 住宅の所有の関係	世帯数	世帯人員	1世帯 当たり 人員
一般世帯	9,866	28,615	2.90
住宅に住む一般世帯	9,745	28,432	2.92
主世帯	9,662	28,258	2.92
持ち家	8,021	24,747	3.09
公営・公団・公社の借家	407	996	2.44
民営借家	1,042	2,185	2.10
給与住宅	192	330	1.72
間借り	83	174	2.10
住宅以外に住む一般世帯	121	183	1.51

資料：国勢調査

33 人口集中地区面積及び人口集中地区人口

平成17年10月1日現在（単位：km²、人/km²）

区分	総面積	人口集中地区人口	人口集中地区面積	人口集中地区人口密度
岩手県	15,278.71	407,171	85.64	4,754.4
盛岡市	489.15	229,731	38.96	5,896.6
宮古市	696.82	18,619	4.64	4,012.7
大船渡市	323.25	7,321	2.51	2,916.7
水沢市	96.92	25,265	5.79	4,363.6
花巻市	385.40	12,970	3.89	3,334.2
北上市	437.55	28,276	7.06	4,005.1
久慈市	327.65	8,065	2.79	2,890.7
遠野市	825.62	5,117	1.58	3,238.6
一関市	1,133.10	25,145	6.59	3,815.6
陸前高田市	232.27	-	-	-
釜石市	441.36	20,010	6.05	3,307.4
江刺市	362.50	-	-	-
二戸市	240.61	6,086	2.05	2,968.8
八幡平市	862.25	-	-	-

資料：国勢調査

市政

- 34 市のあゆみ
- 35 歴代市長・助役・収入役
- 36 市職員数
- 37 市議会の構成
- 38 歴代市議会議長・副議長
- 39 市議会開催状況
- 40 議案議決状況
- 41 選挙種別別投票状況（平成19年4月1日以降）
- 42 行政組織図

34 市のあゆみ

平成18年（2006年）

1. 22 全国第3位の遠野高校サッカー部に、第2号となる市民栄誉賞を授与
4. 1 組織機構改革を実施し、地域整備部を遠野行政センターに移転
遠野馬の里競走馬部門を一部民営化
- 21 市文化交流施設「みやもりホール」が開館
6. 1 市総合計画基本構想を策定、市章・市旗、市の花・鳥・木などを制定
- 9 9 ふれあい交流センター「あえりあ遠野」の来館者が50万人を達成
7. 7 上郷小学校新校舎落成式
- 19 県内初の合築方式で建設された青笹保育園・青笹児童館落成式
9. 6 市の市民憲章、市民歌を制定
9. 12 遠野ふるさと公社などが運営する「結の市」がイオン盛岡南S C内に開店
- 30 ふるさと遠野定住プラザ「で・くらす遠野」を開設
10. 1 課題対応型と位置づける秋の定期人事異動を開始
宮崎県西米良村と友好都市共同宣言を調印
ふれあいの森林づくり表彰で会長賞を受賞（県内初となる最高賞の受賞）
- 29 市村合併後初の市議会議員選挙で、22人の議員が決定
11. 9 遠野ふるさと村内の曲り家2棟が国の有形登録文化財に登録

平成19年（2007年）

1. 10 医師確保対策、遠野型助産院構想に向け、市民医療整備室を設置
県建設業協会遠野支部と「災害時の応急対策業務協定」を締結
2. 17 上郷児童館落成式
3. 12 宮守商工会館を改修し、宮守児童館が完成
- 13 岩手県立大学と地域の発展と教育研究を推進する「包括的連携協定」を締結
- 18 仙人峠道路・上郷道路が開通
- 25 附馬牛町の大出小・中学校が閉校
4. 1 「遠野遺産」認定制度を開始
県から権限・事務移譲を受け、市役所窓口でパスポートの申請・発給が可能に
子育て支援事業「こんにちは赤ちゃん奨励事業」を開始
遠野市消防団、宮守村消防団が統合し、遠野市消防団が誕生
遠野テレビが宮守町内でのサービスを開始
- 4 県立花巻養護学校遠野分教室が遠野小学校内に開室
キリンビールと連携する「TKプロジェクト」開始
7. 1 かしわぎだいら交流施設と市民センター関連施設を指定管理者制度に移行
- 25 住田町の難視聴地域解消に、ケーブルテレビ連携協定を締結
- 28 遠野を舞台にした映画「河童のクゥと夏休み」が全国上映
8. 7 夏期巡回ラジオ体操・みんなの体操会を市民運動場で全国生放送
9. 2 本市を沿岸被災地への支援中継基地に位置付け、県総合防災訓練を実施
10. 1 とびあ市民サービスコーナーで公金収納の取り扱いを開始
11. 1 予約乗合バスの実証試験運行を、小友町と宮守町で開始
- 3 アフリカの生活改善に尽力した岸田袈裟さんに市民栄誉賞を授与
- 19 近隣自治体と「三陸地域地震災害後方支援拠点施設整備推進協議会」を設立
- 20 地方自治の充実発展に寄与したとして総務大臣表彰を受賞
12. 1 遠野市助産院「ねっと・ゆりかご」を遠野健康福祉の里内に開設
- 15 鱒沢小学校図書室を改修して整備した、鱒沢児童クラブが開所
- 23 バレエスタジオ30周年記念公演

平成20年（2008年）

2. 1 愛知県大府市と災害時相互応援協定を締結
- 3 遠野物語ファンタジーの入場者が8万人を突破
4. 1 旧市村の婦人消防協力隊が統合し「遠野市婦人消防協力隊」を設立
- 27 市消防団第11分団第2部の屯所兼水防倉庫が完成
- 28 農協の合併に伴い17件の農協資産を寄付採納する合意書を調印
5. 市内全中学校にA E D（自動体外式除細動器）を配置
6. 16 市のごみ収集車15台のデザインを一新
- 20 中央通りの「仙臺屋」店舗兼主屋など6棟を国の有形文化財に登録
- 30 道の駅「遠野風の丘」が創業10周年

7. 23 市立中学校再編成計画（原案）を策定
8. 日本のふるさと遠野応援寄付金（ふるさと納税）の募集開始
10. 1 総務大臣表彰「情報化促進部門」受賞
- 31 陸上自衛隊東北方面隊が遠野運動公園を拠点に震災対処訓練を実施
11. 16 道の駅「遠野風の丘」の入場者が1000万人を達成
- 21 荒川駒形神社を国の文化的景観に追加選定
12. 市内全小学校にA E D（自動体外式除細動器）を配置
- 15 経済不況による市内雇用情勢の悪化に対し「市緊急雇用対策本部」を設置

平成21年（2009年）

1. 5 宮守総合支所を改修し、宮守福祉センターと宮守村土地改良区が入居
2. 6 近代化産業遺産にめがね橋や岩根橋などが認定
3. 16 県石油商業協同組合遠野支部と災害時の応急対策業務に関する協定を締結
- 20 県の公舎を取得して整備した多目的住宅スポーツ学生寮「遠友館」が開所
- 30 第71回国民体育大会のサッカー少年男子の会場に内定
4. 1 遠野市わらすっこ条例とわらすっこ基金を創設
めがね橋が「恋人の聖地」に認定
- 28 伝承園内の佐々木喜善館をリニューアルオープン
6. 1 地域における情報通信の活用が認められ東北総合通信局長表彰を受賞
9. 1 J F Aと「こころのプロジェクト」事業を締結し、小中学校で「夢の教室」
- 19～20 市街地で「日本のふるさと遠野まつり」
- 25 市と花巻農協、畜産振興公社、東南部農業共済組合による畜産プラザが開所
材木町に子育て健康住宅2戸を含む市営住宅「ゆめてらす材木町」が完成
10. 2 東北電力遠野営業所と、大規模停電発生時の電力復旧協力について協定締結
- 6 で・くらす遠野市民が500人を達成
- 18 任期満了に伴う市長選挙で、本田敏秋氏が無投票で再選
11. 26 「市民センター・学びのプラットホーム特区」が内閣総理大臣の認定を受ける

平成22年（2010年）

1. 5 市立図書館がリニューアルオープン
- 17 「遠野語り部1000人プロジェクト」事業で、さまざまな分野の語り部を認定
2. 7 達曾部児童クラブが開所し、市内小学校区域への児童館・児童クラブ整備完了
- 10 市の関係機関・団体を検証する「遠野市進化まちづくり検証委員会」が始まる
- 21 たかむろ水光園の入場者が250万人を達成
3. 4 遠野高校情報ビジネス校が閉校し、61年の歴史に幕
- 12 遠野馬の里内に乗用当歳馬越冬放牧施設を整備
- 27 道の駅「遠野風の丘」に新型風車を設置
4. 1 市農業活性化本部と市農業委員会事務局が遠野行政センターに移転
- 20 あえりあ遠野で「第68期将棋名人戦第2局」
- 24 市立博物館がリニューアルオープン
- 30 遠野病院に併設の病児保育施設「わらっぺホーム」開所式
5. 1 旧J A遠野支所を改修し、「遠野まちなか・ドキ・土器館」をオープン
- 10 とびあ市民サービスコーナーをリニューアルオープン
6. 13 遠野物語発刊100周年記念式典
- 17 旧大出小・中学校を活用した「遠野早池峰ふるさと学校」が開校
7. 4 宝くじスポーツフェア「ドリームベースボール」
8. 31 平成25年4月開始を目標とする「市立中学校再編成計画」を決定
9. 25 世界妖怪協会などが認定する『怪』遺産に全国3カ所目の認定
10. 1 愛知県大府市と友好都市協定を締結
エフエム岩手ふるさと元気隊遠野支局が開局し、ずもなFMの放送開始
- 24 任期満了に伴う市議会議員選挙で20人の議員が当選
11. 6 遠野北小学校創立40周年記念・教育環境整備完成記念式典
- 14 NHKのど自慢公開生放送
- 30 綾織小学校校舎改築工事完成

35 歴代市長・助役・収入役

(遠野市)

順	位	氏名	就任年月日	退任年月日	在職期間
◎ 市長					
職務執行者		佐々木 廣	平成17年10月1日	平成17年10月23日	4 年
初代		本田 敏秋	平成17年10月23日	平成21年10月22日	
2代		本田 敏秋	平成21年10月23日		
◎ 助役					
初代		白井 悦男	平成17年11月25日		
◎ 副市長					
初代		白井 悦男	平成19年4月1日	平成21年11月24日	2 年 7 箇月
2代		及川 増徳	平成21年11月26日		

資料：総務部総務課

(旧遠野市)

順	位	氏名	就任年月日	退任年月日	在職期間
◎ 市長					
職務執行者		沼里 末吉	昭和29年12月1日	昭和30年1月17日	1 箇月
初代		佐々木 三和吉	昭和30年1月18日	昭和34年1月17日	4 年
2代		村上 順弥	昭和34年1月18日	昭和38年1月17日	4 年
3代		村上 順弥	昭和38年1月18日	昭和42年1月17日	4 年
		工藤 千蔵	昭和42年1月18日	昭和46年1月17日	4 年
		工藤 千蔵	昭和46年1月18日	昭和50年1月17日	4 年
		工藤 千蔵	昭和50年1月18日	昭和54年1月17日	4 年
4代		工藤 千蔵	昭和54年1月18日	昭和57年3月5日	3 年 1 箇月
		小原 正巳	昭和57年4月25日	昭和61年4月24日	4 年
		小原 正巳	昭和61年4月25日	平成2年4月24日	4 年
		小原 正巳	平成2年4月25日	平成6年4月24日	4 年
5代		菊池 正	平成6年4月25日	平成10年4月24日	4 年
		菊池 正	平成10年4月25日	平成14年4月24日	4 年
6代		本田 敏秋	平成14年4月25日	平成17年9月30日	3 年 5 箇月

◎ 助役					
職務代理者		千葉 哲雄	昭和29年12月1日	昭和30年6月30日	7 箇月
初代		瀬川 長悦	昭和30年7月1日	昭和34年6月30日	4 年
2代		佐々木 初太郎	昭和34年7月1日	昭和36年12月31日	2 年 6 箇月
3代		菅原 繁勝	昭和38年1月21日	昭和41年5月3日	3 年 3 箇月
4代		瀬川 長悦	昭和42年3月7日	昭和46年3月6日	4 年
		瀬川 長悦	昭和46年3月20日	昭和50年3月19日	4 年
5代		及川 増雄	昭和50年6月13日	昭和54年6月12日	4 年
		及川 増雄	昭和54年6月13日	昭和57年7月6日	3 年
6代		梅田 収得	昭和58年5月27日	昭和62年5月26日	4 年
		梅田 収得	昭和62年5月27日	平成元年12月31日	2 年 7 箇月
7代		中居 健雄	平成2年5月23日	平成6年5月22日	4 年
		中居 健雄	平成6年5月23日	平成10年5月22日	4 年
		中居 健雄	平成10年5月23日	平成14年4月24日	3 年 11 箇月
8代		海老 勝彦	平成14年5月15日	平成17年9月30日	3 年 4 箇月

◎ 収入役					
職務代理者		瀬川 長悦	昭和29年12月1日	昭和30年3月19日	3 箇月
初代		瀬川 長悦	昭和30年3月20日	昭和30年6月30日	3 箇月
2代		佐々木 初太郎	昭和30年7月1日	昭和34年6月30日	4 年
3代		笹村 忠	昭和34年7月1日	昭和38年6月30日	4 年
4代		新里 庄司	昭和38年7月23日	昭和42年7月22日	4 年
		新里 庄司	昭和42年7月23日	昭和46年7月22日	4 年
		新里 庄司	昭和46年7月23日	昭和50年7月22日	4 年
		新里 庄司	昭和50年7月23日	昭和54年7月22日	4 年
		新里 庄司	昭和54年7月23日	昭和58年7月22日	4 年
5代		中居 健雄	昭和58年7月23日	昭和62年7月22日	4 年
		中居 健雄	昭和62年7月23日	平成2年7月22日	4 年
6代		多田 良城	平成2年5月23日	平成6年5月22日	4 年
		多田 良城	平成6年5月23日	平成10年5月22日	4 年
		多田 良城	平成10年5月23日	平成14年4月24日	3 年 11 箇月
7代		白井 悦男	平成14年5月15日	平成17年9月30日	3 年 4 箇月

資料：総務部総務課

(旧宮守村)

順	位	氏名	就任年月日	退任年月日	在職期間
◎ 村 長					
初	代	伊藤 武志	昭和30年3月19日	昭和34年3月18日	4 年
		伊藤 武志	昭和34年3月19日	昭和38年3月18日	4 年
		伊藤 武志	昭和38年3月19日	昭和42年3月18日	4 年
		伊藤 武志	昭和42年3月19日	昭和46年3月18日	4 年
2	代	佐々木 康治	昭和46年3月19日	昭和50年3月18日	4 年
		佐々木 康治	昭和50年3月19日	昭和54年3月18日	4 年
		佐々木 康治	昭和54年3月19日	昭和58年3月18日	4 年
		佐々木 康治	昭和58年3月19日	昭和62年3月18日	4 年
		佐々木 康治	昭和62年3月19日	平成3年3月18日	4 年
		佐々木 康治	平成3年3月19日	平成4年12月13日	1 年 9 箇月
3	代	照井 春雄	平成5年1月31日	平成9年1月30日	4 年
		照井 春雄	平成9年1月31日	平成13年1月30日	4 年
4	代	佐々木 廣	平成13年1月31日	平成17年1月30日	4 年
		佐々木 廣	平成17年1月31日	平成17年9月30日	8 箇月

◎ 助 役					
初	代	多田 修三	昭和30年5月4日	昭和34年5月3日	4 年
2	代	多田 儀三郎	昭和34年5月18日	昭和38年5月17日	4 年
		多田 儀三郎	昭和38年5月18日	昭和42年5月17日	4 年
		多田 儀三郎	昭和42年5月18日	昭和46年1月31日	3 年 8 箇月
3	代	河野 茂	昭和46年5月15日	昭和50年5月14日	4 年
		河野 茂	昭和50年5月15日	昭和54年5月14日	4 年
		河野 茂	昭和54年5月15日	昭和58年5月14日	4 年
		河野 茂	昭和58年5月15日	昭和62年5月14日	4 年
		河野 茂	昭和62年5月15日	平成3年5月14日	4 年
4	代	照井 春雄	平成3年5月15日	平成5年3月14日	1 年 10 箇月
5	代	菊池 一晃	平成5年3月15日	平成9年3月14日	4 年
		菊池 一晃	平成9年3月15日	平成12年10月31日	3 年 7 箇月
6	代	多田 福美	平成13年3月9日	平成17年3月8日	4 年
		多田 福美	平成17年3月9日	平成17年9月30日	6 箇月

◎ 収 入 役					
初	代	多田 儀三郎	昭和30年5月4日	昭和34年5月3日	4 年
2	代	佐々木 康治	昭和34年5月18日	昭和38年5月17日	4 年
		佐々木 康治	昭和38年5月18日	昭和42年5月17日	4 年
		佐々木 康治	昭和42年5月18日	昭和46年1月31日	3 年 8 箇月
3	代	多田 又一	昭和46年5月15日	昭和50年5月14日	4 年
		多田 又一	昭和50年5月15日	昭和54年5月14日	4 年
4	代	多田 敏郎	昭和54年5月15日	昭和58年5月14日	4 年
		多田 敏郎	昭和58年5月15日	昭和62年5月14日	4 年
		多田 敏郎	昭和62年5月15日	平成3年5月14日	4 年
5	代	菊池 一晃	平成3年5月15日	平成5年3月14日	1 年 10 箇月
6	代	佐々木 胖三	平成5年3月15日	平成5年7月15日	4 箇月
7	代	佐々木 廣	平成5年10月1日	平成9年9月30日	4 年
		佐々木 廣	平成9年10月1日	平成12年9月30日	3 年
8	代	佐々木 剛之	平成13年3月9日	平成17年3月8日	4 年
		佐々木 剛之	平成17年3月9日	平成17年9月30日	6 箇月

資料：総務部総務課

36 市職員数

各年4月1日現在(単位：人)

年度		平成19年度	平成20年度	平成21年度	平成22年度	平成23年度
福 祉 関 係 一 般 行 政	議 会	4	4	4	4	4
	議 務	87	74	74	70	69
	税 務	18	18	18	18	18
	労 働	-	-	-	-	-
	農 林 水 産	40	37	35	33	33
	商 工 土 木	23	23	23	21	19
	計	200	189	180	172	167
福 祉 関 係	民 生	37	38	38	37	38
	衛 生	34	37	35	34	36
	計	71	75	73	71	74
一 般 行 政 部 門 計		271	264	253	243	241
教 育		67	67	69	71	67
消 防		53	53	53	53	53
計		120	120	122	124	120
公 営 企 業 等 会 社 計 部 門	病 院	9	8	8	8	8
	水 道	9	9	8	9	9
	交 通	-	-	-	-	-
	下 水 道	9	8	5	5	5
	そ の 他	18	16	14	14	14
	小 計	45	41	35	36	36
合 計		436	425	410	403	397

資料：総務部総務課

(注) 職員数には、教育長を含む。

37 市議会の構成

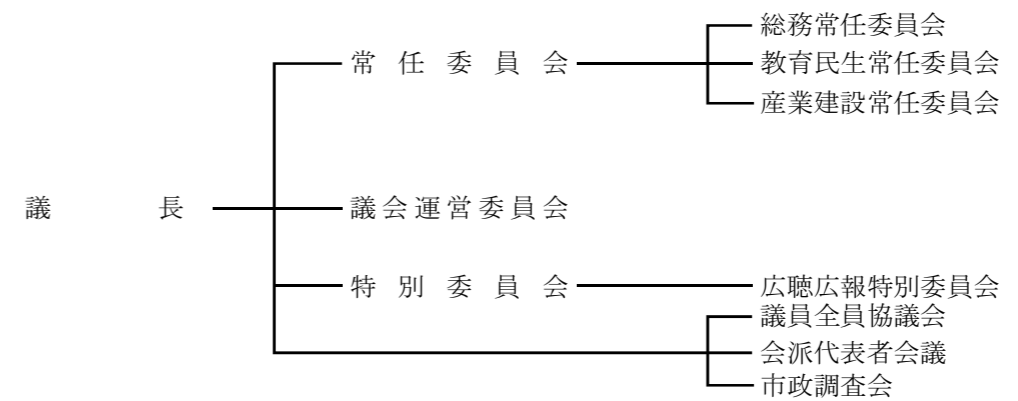

資料：議会事務局

38 歴代市議会議長・副議長

(遠野市)

順	位	氏名	就任年月日	退任年月日	在職期間
◎ 議長					
初代		佐々木 熙	平成17年10月12日	平成18年10月31日	1年1箇月
2代		河野 好宜	平成18年11月8日	平成22年10月31日	4年
◎ 副議長					
初代		多田 嘉一	平成17年10月12日	平成18年10月31日	1年1箇月
2代		佐々木 幸夫	平成18年11月8日	平成22年10月31日	4年

(旧遠野市)

順	位	氏名	就任年月日	退任年月日	在職期間
◎ 議長					
初代		三浦 栄	昭和29年12月10日	昭和30年4月29日	5箇月
2代		三浦 栄	昭和30年5月11日	昭和34年4月29日	4年
3代		三浦 栄	昭和34年5月18日	昭和38年4月29日	4年
4代		菊池 林五郎	昭和38年5月15日	昭和42年4月29日	4年
5代		古川 清	昭和42年5月18日	昭和46年4月29日	4年
6代		佐々木 藤三郎	昭和46年5月18日	昭和47年11月28日	1年6箇月
7代		古川 清	昭和47年11月28日	昭和50年4月29日	2年6箇月
8代		松本 敬一	昭和50年5月19日	昭和54年4月29日	4年
9代		松田 国藏	昭和54年5月8日	昭和58年4月29日	4年
10代		佐藤 知世	昭和58年5月7日	昭和61年3月3日	2年11箇月
11代		小笠原 甫	昭和61年3月15日	昭和62年4月10日	1年1箇月
12代		菊池 一見	昭和62年5月9日	平成3年4月29日	4年
13代		上沢 義主	平成3年5月9日	平成6年3月14日	2年11箇月
14代		菊池 功明	平成6年3月14日	平成7年4月29日	1年1箇月
15代		小笠原 隆男	平成7年5月11日	平成8年12月6日	1年7箇月
16代		菊池 孫之丞	平成8年12月6日	平成9年12月5日	1年
17代		佐々木 熙	平成9年12月5日	平成10年5月22日	6箇月
18代		菊池 清見	平成10年5月22日	平成10年10月5日	4箇月
19代		鈴木 久介	平成10年10月5日	平成11年4月29日	7箇月
20代		鈴木 民雄	平成11年5月13日	平成14年6月14日	3年
21代		萩野 茂男	平成14年6月14日	平成15年4月29日	11箇月
22代		佐々木 熙	平成15年5月13日	平成17年9月30日	2年5箇月

◎ 副議長

初代		萩野 七郎	昭和29年12月11日	昭和30年4月29日	5箇月
2代		鈴木 兵作	昭和30年5月11日	昭和34年4月29日	4年
3代		菊池 林五郎	昭和34年5月18日	昭和38年4月29日	4年
4代		松本 敬一	昭和38年5月15日	昭和42年4月29日	4年
5代		松本 敬一	昭和42年5月18日	昭和46年4月29日	4年
6代		佐々木 孝	昭和46年5月18日	昭和50年4月29日	4年
7代		菊池 正	昭和50年5月19日	昭和54年3月27日	3年11箇月
8代		佐藤 知世	昭和54年5月8日	昭和58年4月29日	4年
9代		佐藤 薫	昭和58年5月7日	昭和62年4月29日	4年
10代		佐々木 忠一	昭和62年5月9日	平成2年8月31日	3年4箇月
11代		菊池 孫之丞	平成2年9月3日	平成3年4月29日	8箇月
12代		菊池 功明	平成3年5月9日	平成6年3月14日	2年11箇月
13代		菊池 久介	平成6年3月14日	平成7年4月29日	1年1箇月
14代		及川 裕充	平成7年5月11日	平成8年12月6日	1年7箇月
15代		佐々木 熙	平成8年12月6日	平成9年12月5日	1年
16代		佐々木 定則	平成9年12月5日	平成11年4月29日	1年5箇月
17代		河野 好宜	平成11年5月13日	平成15年4月29日	4年
18代		萩野 桂一	平成15年5月13日	平成17年9月30日	2年5箇月

資料：議会事務局

(旧宮守村)

順	位	氏 名	就 任 年 月 日	退 任 年 月 日	在職期間
◎ 議 長					
初	代	菊 池 喜代志	昭和30年9月10日	昭和31年3月13日	6 箇 月
2	代	太田代 一 郎	昭和31年3月14日	昭和34年8月31日	3 年 6 箇 月
3	代	菊 池 幸 市	昭和34年9月5日	昭和38年8月31日	4 年
4	代	多 田 一 美	昭和38年9月5日	昭和46年8月31日	8 年
5	代	佐々木 秀 好	昭和46年9月1日	昭和50年8月31日	4 年
6	代	鈴 木 賢 一	昭和50年9月6日	昭和51年8月30日	1 年
7	代	菊 池 幸 吉	昭和51年8月30日	昭和54年8月31日	3 年
8	代	浅 沼 達 雄	昭和54年9月7日	平成5年1月14日	13 年 4 箇 月
9	代	伊 藤 眞 生	平成5年1月14日	平成7年8月31日	2 年 8 箇 月
1 0	代	阿部 文右衛門	平成7年9月1日	平成11年8月31日	4 年
1 1	代	菊 池 一 勇	平成11年9月1日	平成17年9月30日	6 年 1 箇 月

順	位	氏 名	就 任 年 月 日	退 任 年 月 日	在職期間
◎ 副 議 長					
初	代	太田代 一 郎	昭和30年9月10日	昭和31年3月13日	6 箇 月
2	代	河 野 義 之	昭和31年3月14日	昭和34年8月31日	3 年 6 箇 月
3	代	照 井 敏 雄	昭和34年9月5日	昭和38年2月24日	3 年 6 箇 月
4	代	佐 藤 千代吉	昭和38年3月31日	昭和38年8月31日	5 箇 月
5	代	鈴 木 賢 一	昭和38年9月5日	昭和42年8月31日	4 年
6	代	佐々木 秀 好	昭和42年9月1日	昭和46年8月31日	4 年
7	代	千 葉 重	昭和46年9月1日	昭和50年8月31日	4 年
8	代	菊 池 幸 吉	昭和50年9月6日	昭和51年8月30日	1 年
9	代	千 葉 重	昭和51年8月30日	昭和58年8月31日	7 年
1 0	代	山 蔭 正 義	昭和58年9月7日	昭和62年8月31日	4 年
1 1	代	多 田 嘉 一	昭和62年9月1日	平成3年8月31日	4 年
1 2	代	佐々木 清	平成3年9月2日	平成7年8月31日	4 年
1 3	代	浅 沼 淳 壹	平成7年9月1日	平成11年8月31日	4 年
1 4	代	菊 池 祐 幸	平成11年9月1日	平成15年8月31日	4 年
1 5	代	中 村 桂 三	平成15年9月1日	平成17年9月30日	2 年 1 箇 月

資料：議会事務局

(注) 在任特例期間を除く

39 市議会開催状況

年 次	定 例 会		臨 時 会	
	回 数	日 数	回 数	日 数
平成18年	4	46	3	6
平成19年	4	46	1	1
平成20年	4	44	3	3
平成21年	4	42	6	6
平成22年	4	44	5	5

資料：議会事務局

40 議案議決状況

年 次	議案件数	可 決		同意承認	否 決	継続審査	撤 回	審査未了	請願件数	選挙件数
		原 案	修 正							
平成18年	136 (12)	126	-	10	-	-	-	-	11	3
平成19年	120 (9)	114	-	6	-	-	-	-	10	1
平成20年	134 (19)	119	-	14	1	-	-	-	11	1
平成21年	113 (13)	103	-	10	-	-	-	-	6	-
平成22年	105 (12)	97	-	7	-	-	1	-	7	3

資料：議会事務局

(注) ()の数値は、議員提出議案の件数である。

41 選挙種類別投票状況（平成19年4月1日以降）

執行年月日	選挙の種類	選挙人名簿登録人員数	当日の有権者数			投票数			投票率			有効投票数	無効投票数	無効投票率	備考
			計	男	女	計	男	女	計	男	女				
平成19.4.8	岩手県知事選挙	-	26,222	12,417	13,805	19,764	9,300	10,464	75.37	74.90	75.80	19,447	317	1.63	
"	岩手県議会議員選挙	-	26,222	12,417	13,805	19,741	9,292	10,449	75.28	74.83	75.69	19,547	194	0.99	持帰り1票
19.7.29	参議院岩手県選出議員選挙	-	26,506	12,560	13,946	16,863	8,207	8,656	63.62	65.34	62.07	16,503	360	2.18	
"	参議院比例代表選出選挙	-	26,506	12,560	13,946	16,859	8,204	8,655	63.60	65.32	62.06	15,842	1,017	6.41	持帰り1票
21.8.30	衆議院岩手県選出議員選挙	-	25,775	12,170	13,605	18,781	9,122	9,659	72.87	74.95	71.00	18,302	479	2.61	
"	衆議院比例代表選出議員選挙	-	25,775	12,170	13,605	18,780	9,121	9,659	72.86	74.95	71.00	17,679	1,101	6.22	持帰り2票
"	最高裁判所裁判官国民審査	-	25,752	12,160	13,592	18,544	8,999	9,545	72.01	74.00	70.23	17,912	632	3.52	持帰り50票
21.10.18	遠野市長選挙	-	無投票												
22.7.11	参議院岩手県選出議員選挙	-	25,593	12,054	13,539	15,588	7,620	7,968	60.91	63.22	58.85	15,045	543	3.60	
"	参議院比例代表選出選挙	-	25,593	12,054	13,539	15,590	7,623	7,967	60.92	63.24	58.84	14,889	701	4.70	
22.10.24	遠野市議会議員選挙	-	25,378	11,963	13,415	19,754	9,186	10,568	77.84	76.79	78.78	19,597	157	0.80	
23.9.11	岩手県知事選挙	-	25,121	11,863	13,258	17,310	8,126	9,184	68.91	68.50	69.27	17,137	173	1.00	
"	岩手県議会議員選挙	-	25,121	11,863	13,258	17,303	8,122	9,181	68.88	68.46	69.25	17,110	193	1.12	

資料：遠野市選挙管理委員会
 (注) 選挙人名簿登録人員数は記録されていない。

42 行政組織図

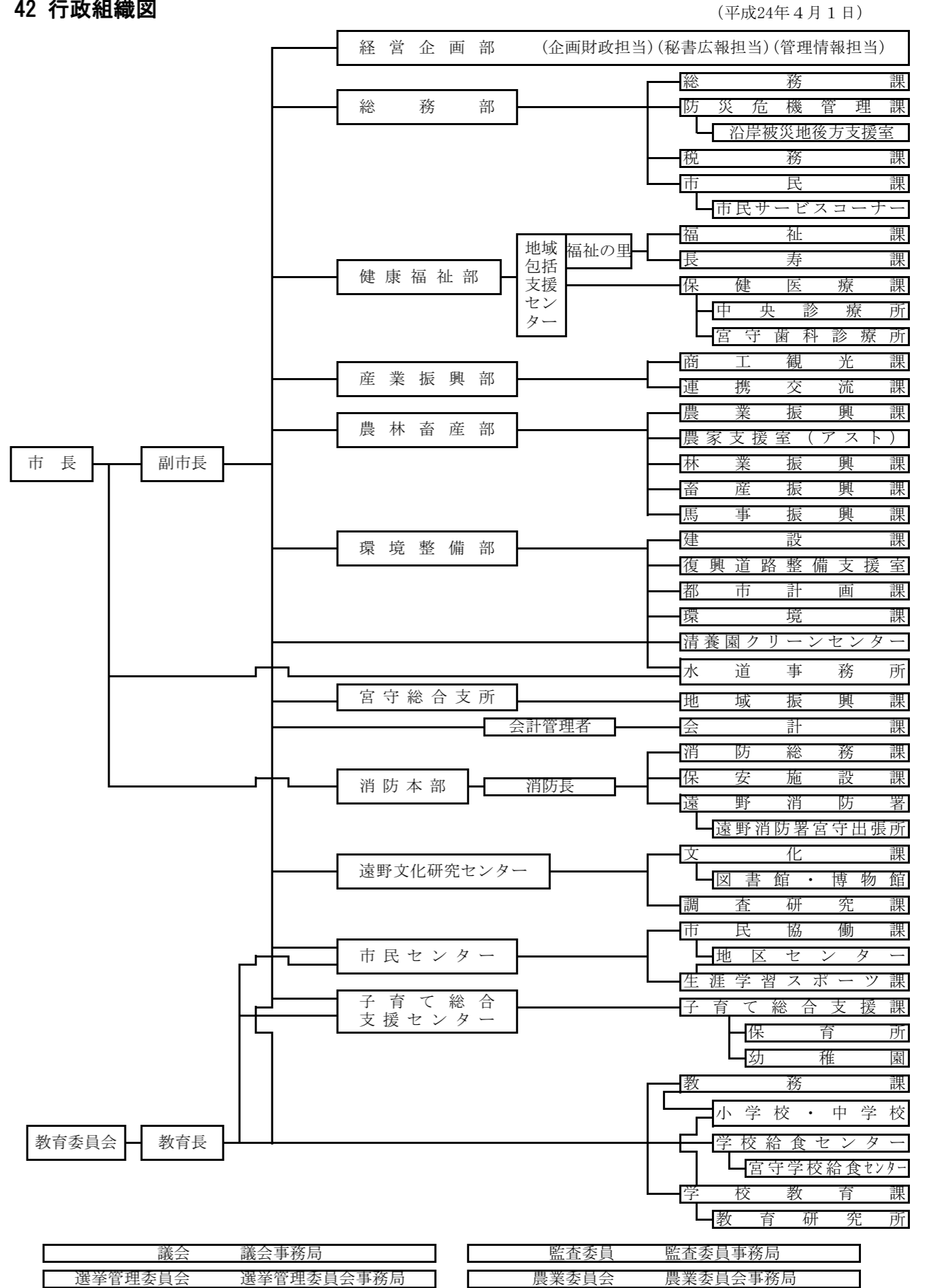

財政

43	普通会計歳入決算
44	普通会計目的別歳出決算
45	普通会計性質別歳出決算
46	国民健康保険特別会計歳入歳出決算
	(1) 事業勘定
	(2) 直営診療施設勘定
47	老人保健特別会計歳入歳出決算
48	後期高齢者医療特別会計
49	ケーブルテレビ事業特別会計歳入歳出決算
50	下水道事業特別会計歳入歳出決算
51	農業集落排水事業特別会計歳入歳出決算
52	介護保険特別会計歳入歳出決算
	(1) 保険事業勘定
	(2) 介護サービス事業勘定
53	水道事業会計決算
54	財政力
55	財政構造の状況
56	公有財産
57	市税負担の状況
58	市税の内訳
59	市民税（個人）の年度別調定額
60	固定資産税の課税標準額（種目別）及び税額

43 普通会計歳入決算

区 分	年 度	平成 18 年 度		平成 19 年 度	
		決 算 額	構 成 比	決 算 額	構 成 比
1 市	税	2,245,549	11.8	2,513,902	14.6
2 地 方 譲 与	税	613,881	3.2	402,221	2.3
3 利 子 割 交 付 金		6,417	0.0	8,188	0.0
4 配 当 割 交 付 金		3,840	0.0	4,624	0.0
5 株 式 等 譲 渡 所 得 割 交 付 金		2,217	0.0	1,846	0.0
6 地 方 消 費 税 交 付 金		282,037	1.5	274,478	1.6
7 自 動 車 取 得 税 交 付 金		104,446	0.6	97,675	0.6
8 地 方 特 例 交 付 金		48,583	0.3	18,290	0.1
9 地 方 交 付 税		7,896,272	41.6	7,537,432	43.7
10 交 通 安 全 対 策 特 別 交 付 金		6,369	0.0	6,258	0.0
11 分 担 金 及 び 負 担 金		183,061	1.0	171,821	1.0
12 使 用 料 及 び 手 数 料		702,895	3.7	658,337	3.8
13 国 庫 支 出 金		1,491,954	7.9	1,326,693	7.7
14 県 支 出 金		960,215	5.1	881,225	5.1
15 財 産 収 入		52,275	0.3	56,260	0.3
16 寄 付 金		12,414	0.1	3,416	0.0
17 繰 入 金		1,093,018	5.8	644,509	3.7
18 繰 越 金		567,562	3.0	538,080	3.1
19 諸 収 入		749,502	3.9	685,752	4.0
20 市 債		1,955,900	10.3	1,412,900	8.2
歳 入 合 計		18,978,407	100.0	17,243,907	100.0

資料：総務省地方財政状況調査表（総務部財政課）

（注）普通会計決算額は、一般会計とケーブルテレビ事業特別会計を合算した決算額である。

44 普通会計目的別歳出決算

区 分	年 度	平成 18 年 度		平成 19 年 度	
		決 算 額	構 成 比	決 算 額	構 成 比
1 議 会	費	188,414	1.0	158,299	0.9
2 総 務	費	3,703,722	20.1	3,300,905	19.7
3 民 生	費	3,707,972	20.1	3,742,167	22.3
4 衛 生	費	1,206,347	6.5	1,229,955	7.3
5 労 働	費	26,497	0.1	20,950	0.1
6 農 林 水 産 業	費	1,515,360	8.2	1,062,620	6.3
7 商 工	費	783,179	4.2	675,287	4.0
8 土 木	費	1,836,088	10.0	1,760,352	10.5
9 消 防	費	523,792	2.8	564,464	3.4
10 教 育	費	2,231,876	12.1	1,452,572	8.7
11 災 害 復 旧	費	35,223	0.2	104,941	0.6
12 公 債	費	2,681,857	14.5	2,695,835	16.1
13 諸 支 出	金	-	-	-	-
14 予 備	費	-	-	-	-
歳 出 合 計		18,440,327	100.0	16,768,347	100.0

資料：総務省地方財政状況調査表（総務部財政課）

（注）普通会計決算額は、一般会計とケーブルテレビ事業特別会計を合算した決算額である。

(単位：千円、%)

平 成 20 年 度	平 成 21 年 度	平 成 22 年 度			
			決 算 額	構 成 比	決 算 額
2,483,783	14.3	2,303,155	11.7	2,267,316	11.1
383,128	2.2	358,498	1.8	346,065	1.7
8,320	0.0	8,063	0.0	6,087	0.0
1,657	0.0	1,336	0.0	1,652	0.0
469	0.0	526	0.0	536	0.0
255,437	1.5	264,122	1.3	263,668	1.3
86,067	0.5	53,155	0.3	52,813	0.3
29,099	0.2	33,298	0.2	47,241	0.2
7,649,340	43.9	7,929,107	40.2	8,532,335	41.6
5,442	0.0	5,468	0.0	5,517	0.0
150,142	0.9	146,059	0.7	146,533	0.7
650,478	3.7	631,610	3.2	637,824	3.1
1,707,354	9.8	2,917,031	14.8	2,495,734	12.2
1,013,819	5.8	1,160,288	5.9	1,266,201	6.2
121,042	0.7	96,443	0.5	85,272	0.4
23,531	0.1	33,565	0.2	67,100	0.3
714,388	4.1	388,358	2.0	611,513	3.0
478,521	2.7	576,894	2.9	693,859	3.4
686,132	3.9	661,461	3.4	658,185	3.2
977,900	5.6	2,158,900	10.9	2,306,100	11.3
17,426,049	100.0	19,727,337	100.0	20,491,551	100.0

(単位：千円、%)

平 成 20 年 度	平 成 21 年 度	平 成 22 年 度			
決 算 額	構 成 比	決 算 額	構 成 比	決 算 額	構 成 比
158,882	0.9	156,368	0.8	148,064	0.8
3,420,085	20.3	3,497,320	18.4	3,618,712	19.0
3,774,879	22.4	3,990,969	21.0	4,435,509	23.3
1,216,677	7.2	1,211,574	6.4	1,967,932	10.3
29,786	0.2	150,642	0.8	214,299	1.1
1,002,528	6.0	1,053,163	5.5	1,054,561	5.5
938,240	5.6	1,022,832	5.4	967,637	5.1
1,590,977	9.4	2,055,365	10.8	1,859,537	9.8
526,630	3.1	635,911	3.3	588,074	3.1
1,680,028	10.0	2,920,966	15.3	1,970,620	10.3
37,369	0.2	-	-	2,715	0.0
2,473,074	14.7	2,338,368	12.3	2,233,617	11.7
-	-	-	-	-	-
-	-	-	-	-	-
16,849,155	100.0	19,033,478	100.0	19,061,277	100.0

45 普通会計性質別歳出決算

区 分	年 度	平成 18 年 度		平成 19 年 度	
		歳 出 額	構 成 比	歳 出 額	構 成 比
人 件 費		3,619,974	19.6	3,472,814	20.7
物 件 費		2,711,640	14.7	2,633,777	15.7
維 持 補 修 費		51,504	0.3	109,820	0.7
扶 助 費		2,000,450	10.8	2,115,374	12.6
補 助 費 等		1,079,206	5.9	1,136,079	6.8
投 資 的 経 費		3,458,803	18.8	1,781,790	10.6
普 通 建 設 事 業 費		3,423,580	18.6	1,676,849	10.0
補 助 事 業 費		1,466,866	8.0	421,857	2.5
単 独 事 業 費		1,956,714	10.6	1,254,992	7.5
災 害 復 旧 事 業 費		35,223	0.2	104,941	0.6
公 債 費		2,681,843	14.5	2,695,822	16.1
積 立 金		934,274	5.1	1,017,807	6.1
投 資 及 び 出 資 金		40,000	0.2	62,283	0.4
貸 付 金		299,104	1.6	280,860	1.7
繰 出 金		1,563,529	8.5	1,461,921	8.7
前 年 度 繰 上 充 用 金		-	-	-	-
歳 出 総 額		18,440,327	100.0	16,768,347	100.0

資料：総務省地方財政状況調査表（総務部財政課）

（注）普通会計決算額は、一般会計とケーブルテレビ事業特別会計を合算した決算額である。

(単位：千円、%)

平 成 20 年 度	平 成 21 年 度	平 成 22 年 度	平成 20 年 度		平成 21 年 度		平成 22 年 度	
			歳 出 額	構 成 比	歳 出 額	構 成 比	歳 出 額	構 成 比
3,433,625	3,364,471	3,288,500	20.4	17.7	3,288,500	17.3	3,288,500	17.3
2,654,440	2,590,791	2,939,653	15.8	13.6	2,939,653	15.4	2,939,653	15.4
128,603	166,010	268,591	0.8	0.9	268,591	1.4	268,591	1.4
2,195,684	2,187,768	2,605,956	13.0	11.5	2,605,956	13.7	2,605,956	13.7
1,351,908	1,374,886	1,036,861	8.0	7.2	1,036,861	5.4	1,036,861	5.4
2,041,081	4,228,109	3,532,748	12.1	22.2	3,532,748	18.5	3,532,748	18.5
2,003,712	4,228,109	3,530,033	11.9	22.2	3,530,033	18.5	3,530,033	18.5
722,561	1,457,902	899,291	4.3	7.7	899,291	4.7	899,291	4.7
1,281,151	2,770,207	2,630,742	7.6	14.5	2,630,742	13.8	2,630,742	13.8
37,369	-	2,715	0.2	-	2,715	0.0	2,715	0.0
2,473,061	2,338,355	2,233,610	14.7	12.3	2,233,610	11.7	2,233,610	11.7
838,735	876,958	1,145,652	5.0	4.6	1,145,652	6.0	1,145,652	6.0
50,357	46,054	67,258	0.3	0.2	67,258	0.4	67,258	0.4
294,420	294,230	290,660	1.7	1.5	290,660	1.5	290,660	1.5
1,387,241	1,565,846	1,651,788	8.2	8.2	1,651,788	8.7	1,651,788	8.7
-	-	-	-	-	-	-	-	-
16,849,155	19,033,478	19,061,277	100.0	100.0	19,061,277	100.0	19,061,277	100.0

46 国民健康保険特別会計歳入歳出決算

(1) 事業勘定

歳入	款別	平成18年度		平成19年度	
		決算額	構成比	決算額	構成比
	1 国民健康保険税	756,082	22.9	751,380	21.2
	2 使用料及び手数料	553	0.0	572	0.0
	3 国庫支出金	1,248,811	37.8	1,216,632	34.3
	4 療養給付費等交付金	483,404	14.6	557,161	15.7
	5 前期高齢者交付金	-	-	-	-
	6 県支出金	160,910	4.9	155,519	4.4
	7 共同事業交付金	254,177	7.7	444,126	12.5
	8 財産収入	1,000	0.0	1,868	0.1
	9 繰入金	230,305	7.0	312,881	8.8
	10 繰越金	165,400	5.0	96,155	2.7
	11 諸収入	5,070	0.1	10,131	0.3
	歳入合計	3,305,712	100.0	3,546,425	100.0

歳出	款別	平成18年度		平成19年度	
		決算額	構成比	決算額	構成比
	1 総務費	62,070	1.9	77,582	2.2
	2 保険給付費	2,139,944	66.7	2,288,415	65.9
	3 後期高齢者支援金等	-	-	-	-
	4 前期高齢者納付金等	-	-	-	-
	5 老人保健拠出金	508,152	15.8	442,014	12.7
	6 介護納付金	218,074	6.8	206,661	6.0
	7 共同事業拠出金	240,311	7.5	419,487	12.1
	8 保健事業費	7,181	0.2	7,883	0.2
	9 基金積立金	4,674	0.2	1,868	0.0
	10 諸支出金	29,150	0.9	29,690	0.9
	11 予備費	-	-	-	-
	歳出合計	3,209,556	100.0	3,473,600	100.0

資料：遠野市歳入歳出決算書（総務部市民課）

(2) 直営診療施設勘定

歳入	款別	平成18年度		平成19年度	
		決算額	構成比	決算額	構成比
	1 診療収入	130,489	65.5	117,065	63.7
	2 使用料及び手数料	952	0.5	732	0.4
	3 県支出金	-	-	-	-
	4 財産収入	-	-	34	0.1
	5 繰入金	44,371	22.3	48,826	26.6
	6 繰越金	21,368	10.7	13,849	7.5
	7 諸収入	2,056	1.0	3,170	1.7
	歳入合計	199,236	100.0	183,676	100.0

歳出	款別	平成18年度		平成19年度	
		決算額	構成比	決算額	構成比
	1 総務費	140,481	75.8	130,181	74.7
	2 医療費	44,489	24.0	42,670	24.5
	3 施設整備費	417	0.2	1,331	0.8
	4 公債費	-	-	-	-
	5 予備費	-	-	-	-
	歳出合計	185,387	100.0	174,182	100.0

資料：遠野市歳入歳出決算書（健康福祉部市民医療整備室）

(単位：千円、%)

平成20年度		平成21年度		平成22年度	
決算額	構成比	決算額	構成比	決算額	構成比
697,725	20.1	682,276	19.0	617,876	17.8
529	0.0	560	0.0	552	0.0
998,653	28.8	1,014,926	28.2	999,393	28.7
206,241	6.0	151,393	4.2	148,187	4.3
763,937	22.1	866,432	24.1	854,657	24.5
144,842	4.2	143,558	4.0	144,229	4.1
410,542	11.9	438,125	12.2	391,800	11.3
1,035	0.0	764	0.0	236	0.0
156,257	4.5	210,930	5.9	247,390	7.1
72,826	2.1	78,512	2.2	55,371	1.6
11,303	0.3	7,275	0.2	22,161	0.6
3,463,890	100.0	3,594,751	100.0	3,481,852	100.0

平成20年度		平成21年度		平成22年度	
決算額	構成比	決算額	構成比	決算額	構成比
52,627	1.5	48,562	1.4	50,811	1.5
2,206,335	65.2	2,369,066	66.9	2,290,064	67.4
414,829	12.3	451,372	12.8	382,394	11.2
559	0.0	1,283	0.0	673	0.0
44,137	1.3	23,126	0.7	4,926	0.1
182,792	5.4	175,780	5.0	185,792	5.5
412,371	12.2	426,019	12.0	437,220	12.9
24,630	0.7	25,711	0.7	26,284	0.8
37,035	1.1	764	0.0	236	0.0
10,063	0.3	17,696	0.5	21,984	0.6
-	-	-	-	-	-
3,385,378	100.0	3,539,379	100.0	3,400,384	100.0

(単位：千円、%)

平成20年度		平成21年度		平成22年度	
決算額	構成比	決算額	構成比	決算額	構成比
126,691	66.3	125,923	68.9	125,021	67.4
678	0.3	550	0.3	472	0.2
-	-	-	-	1,064	0.6
-	-	-	-	-	-
51,158	26.8	31,682	17.3	38,689	20.9
9,493	5.0	21,989	12.0	17,193	9.3
3,091	1.6	2,636	1.5	2,962	1.6
191,111	100.0	182,780	100.0	185,401	100.0

平成20年度		平成21年度		平成22年度	
決算額	構成比	決算額	構成比	決算額	構成比
111,805	66.1	113,388	68.5	117,527	68.5
55,965	33.1	51,437	31.1	50,274	29.3
1,352	0.8	763	0.4	3,682	2.2
-	-	-	-	-	-
-	-	-	-	-	-
169,122	100.0	165,588	100.0	171,483	100.0

47 老人保健特別会計歳入歳出決算

年度	款別	平成 18 年度		平成 19 年度	
		決算額	構成比	決算額	構成比
歳入	1 支払基金交付金	1,687,085	53.0	1,637,003	51.2
	2 国庫支出金	961,337	30.2	1,021,675	31.9
	3 県支出金	243,612	7.7	255,663	8.0
	4 繰入金	270,816	8.5	278,824	8.7
	5 繰越金	20,606	0.6	-	-
	6 諸収入	928	0.0	4,580	0.2
歳入合計		3,184,384	100.0	3,197,745	100.0

年度	款別	平成 18 年度		平成 19 年度	
		決算額	構成比	決算額	構成比
歳出	1 総務費	20,269	0.6	13,771	0.4
	2 医療諸費	3,161,585	99.3	3,220,139	99.6
	3 諸支出費	3,410	0.1	-	-
	4 前年度繰上充用金	-	-	880	0.0
歳出合計		3,185,264	100.0	3,234,790	100.0

資料：遠野市歳入歳出決算書（総務部市民課）

48 後期高齢者医療特別会計

年度	款別	平成 18 年度		平成 19 年度	
		決算額	構成比	決算額	構成比
歳入	1 後期高齢者医療保険料	-	-	-	-
	2 使用料及び手数料	-	-	-	-
	3 寄付金	-	-	-	-
	4 繰入金	-	-	-	-
	5 繰越金	-	-	-	-
	6 諸収入	-	-	-	-
歳入合計		-	-	-	-

年度	款別	平成 18 年度		平成 19 年度	
		決算額	構成比	決算額	構成比
歳出	1 総務費	-	-	-	-
	2 後期高齢者医療広域連合納付金	-	-	-	-
	3 諸支出金	-	-	-	-
	4 予備費	-	-	-	-
歳出合計		-	-	-	-

資料：遠野市歳入歳出決算書（総務部市民課）

(単位：千円、%)

平成 20 年度		平成 21 年度		平成 22 年度	
決算額	構成比	決算額	構成比	決算額	構成比
162,624	45.5	1,043	5.1	1	0.0
154,443	43.2	-	-	620	10.1
31,633	8.8	-	-	155	2.5
5,766	1.6	-	-	-	-
-	-	18,926	92.8	5,355	87.4
3,177	0.9	418	2.1	-	-
357,643	100.0	20,387	100.0	6,131	100.0

平成 20 年度		平成 21 年度		平成 22 年度	
決算額	構成比	決算額	構成比	決算額	構成比
943	0.3	3	0.0	-	-
300,728	88.8	2,115	14.1	-	-
-	-	12,914	85.9	277	100.0
37,046	10.9	-	0.0	-	-
338,717	100.0	15,032	100.0	277	100.0

(単位：千円、%)

平成 20 年度		平成 21 年度		平成 22 年度	
決算額	構成比	決算額	構成比	決算額	構成比
164,827	63.3	171,616	62.4	168,988	61.8
51	0.0	114	0.0	65	0.0
-	-	-	-	-	-
95,357	36.7	101,582	37.0	102,931	37.7
-	-	769	0.3	577	0.2
1	0.0	784	0.3	904	0.3
260,236	100.0	274,865	100.0	273,465	100.0

平成 20 年度		平成 21 年度		平成 22 年度	
決算額	構成比	決算額	構成比	決算額	構成比
13,866	5.3	15,290	5.6	11,878	4.4
245,601	94.7	258,147	94.2	260,602	95.5
-	-	525	0.2	227	0.1
-	-	-	-	-	-
259,467	100.0	273,962	100.0	272,707	100.0

49 ケーブルテレビ事業特別会計歳入歳出決算

年 度	款 別	平成 18 年 度		平成 19 年 度	
		決 算 額	構 成 比	決 算 額	構 成 比
歳 入	1 分担金及び負担金	4,048	1.3	5,696	1.5
	2 使用料及び手数料	243,884	75.5	291,024	75.1
	3 県 支 出 金	-	-	-	-
	4 財 産 収 入	-	-	-	-
	5 繰 入 金	53,443	16.5	68,828	17.8
	6 繰 越 金	5,803	1.8	15,683	4.0
	7 諸 収 入	15,907	4.9	6,534	1.7
歳 入 合 計		323,084	100.0	387,765	100.0

年 度	款 別	平成 18 年 度		平成 19 年 度	
		決 算 額	構 成 比	決 算 額	構 成 比
歳 出	1 整 備 費	59,510	19.4	96,300	25.7
	2 運 営 費	247,891	80.6	277,872	74.3
	3 予 備 金	-	-	-	-
歳 出 合 計		307,402	100.0	374,172	100.0

資料：遠野市歳入歳出決算書（総務部管理情報課）

50 下水道事業特別会計歳入歳出決算

年 度	款 別	平成 18 年 度		平成 19 年 度	
		決 算 額	構 成 比	決 算 額	構 成 比
歳 入	1 分担金及び負担金	41,279	3.9	55,346	5.1
	2 使用料及び手数料	111,418	10.7	116,485	10.7
	3 国 庫 支 出 金	138,435	13.2	141,764	13.0
	5 繰 入 金	468,084	44.6	495,756	45.5
	6 繰 越 金	28,422	2.7	28,909	2.7
	7 諸 収 入	5,973	0.6	138	0.0
	8 市 債	254,800	24.3	250,600	23.0
	歳 入 合 計		1,048,411	100.0	1,088,998

年 度	款 別	平成 18 年 度		平成 19 年 度	
		決 算 額	構 成 比	決 算 額	構 成 比
歳 出	1 下水道管理費	103,319	10.2	121,786	11.7
	2 下水道事業費	460,231	45.1	454,150	43.8
	3 公 債 費	455,952	44.7	460,983	44.5
	4 予 備 費	-	-	-	-
歳 出 合 計		1,019,502	100.0	1,036,919	100.0

資料：遠野市歳入歳出決算書（環境整備部水道事務所）

(単位：千円、%)

平成 20 年 度		平成 21 年 度		平成 22 年 度	
決 算 額	構 成 比	決 算 額	構 成 比	決 算 額	構 成 比
6,584	1.5	4,704	1.1	6,797	1.4
302,045	68.6	306,198	71.1	312,263	63.2
25,840	5.9	22,560	5.2	6,090	1.2
13,137	3.0	13,179	3.1	14,003	2.8
73,619	16.7	69,679	16.2	121,568	24.6
13,594	3.1	8,583	2.0	10,873	2.2
5,702	1.3	6,085	1.4	22,505	4.6
440,521	100.0	430,988	100.0	494,098	100.0

平成 20 年 度		平成 21 年 度		平成 22 年 度	
決 算 額	構 成 比	決 算 額	構 成 比	決 算 額	構 成 比
134,596	31.2	107,055	25.5	178,165	37.4
297,341	68.8	313,061	74.5	298,487	62.6
-	-	-	-	-	-
431,937	100.0	420,115	100.0	476,652	100.0

(単位：千円、%)

平成 20 年 度		平成 21 年 度		平成 22 年 度	
決 算 額	構 成 比	決 算 額	構 成 比	決 算 額	構 成 比
46,204	5.2	39,125	5.4	19,024	2.6
115,669	13.0	122,626	16.8	129,034	17.5
122,085	13.8	17,500	2.4	25,001	3.4
412,295	46.5	515,241	70.7	476,489	64.7
52,079	5.9	5,422	0.7	15,071	2.1
421	0.0	9,075	1.3	384	0.0
138,200	15.6	19,500	2.7	71,600	9.7
886,953	100.0	728,489	100.0	736,603	100.0

平成 20 年 度		平成 21 年 度		平成 22 年 度	
決 算 額	構 成 比	決 算 額	構 成 比	決 算 額	構 成 比
124,929	14.2	121,936	17.1	128,542	18.8
276,879	31.4	60,937	8.5	87,923	12.8
479,723	54.4	530,545	74.4	467,668	68.4
-	-	-	-	-	-
881,531	100.0	713,418	100.0	684,133	100.0

51 農業集落排水事業特別会計歳入歳出決算

年 度	款 別	平 成 18 年 度		平 成 19 年 度	
		決 算 額	構 成 比	決 算 額	構 成 比
歳 入	1 分担金及び負担金	3,570	1.9	2,690	3.8
	2 使用料及び手数料	6,297	3.5	6,845	9.8
	3 県 支 出 金	40,460	21.9	258	0.4
	4 繰 入 金	81,966	44.4	52,065	74.4
	5 繰 越 金	2,623	1.4	7,579	10.8
	6 諸 収 入	10,546	5.7	527	0.8
	7 市 債	39,100	21.2	-	-
歳 入 合 計		184,562	100.0	69,964	100.0

年 度	款 別	平 成 18 年 度		平 成 19 年 度	
		決 算 額	構 成 比	決 算 額	構 成 比
歳 出	1 農業集落排水管理費	22,391	12.7	21,998	33.6
	2 農業集落排水事業費	112,068	63.3	-	-
	3 公 債 費	42,524	24.0	43,445	66.4
	4 予 備 費	-	-	-	-
歳 出 合 計		176,983	100.0	65,443	100.0

資料：遠野市歳入歳出決算書（環境整備部水道事務所）

(単位：千円、%)

平 成 20 年 度		平 成 21 年 度		平 成 22 年 度	
決 算 額	構 成 比	決 算 額	構 成 比	決 算 額	構 成 比
470	0.7	600	0.9	200	0.3
7,035	10.3	6,875	9.9	7,116	9.9
-	-	-	-	-	-
55,881	82.3	58,287	84.2	61,980	85.9
4,520	6.7	3,471	5.0	2,830	3.9
-	-	16	0.0	11	0.0
-	-	-	-	-	-
67,906	100.0	69,249	100.0	72,137	100.0

平 成 20 年 度		平 成 21 年 度		平 成 22 年 度	
決 算 額	構 成 比	決 算 額	構 成 比	決 算 額	構 成 比
21,080	32.7	22,366	33.7	23,873	33.8
-	-	-	-	-	-
43,355	67.3	44,052	66.3	46,781	66.2
-	-	-	-	-	-
64,435	100.0	66,418	100.0	70,654	100.0

52 介護保険特別会計歳入歳出決算

(1) 保険事業勘定

款 別	年 度	平成 18 年 度		平成 19 年 度	
		決 算 額	構 成 比	決 算 額	構 成 比
歳 入					
1	保 険 料	380,895	16.0	380,566	14.7
2	使用料及び手数料	601	0.0	473	0.0
3	国庫支出金	588,218	24.7	595,365	22.9
4	支払基金交付金	616,192	25.9	671,514	25.9
5	県支出金	377,902	15.9	372,901	14.4
6	財産収入	407	0.0	940	0.0
7	繰入金	347,747	14.6	392,928	15.1
8	繰越金	68,279	2.9	179,100	6.9
9	諸収入	2,523	0.1	3,120	0.1
歳入合計		2,382,764	100.0	2,596,907	100.0

款 別	年 度	平成 18 年 度		平成 19 年 度	
		決 算 額	構 成 比	決 算 額	構 成 比
歳 出					
1	総務費	99,159	4.5	110,806	4.5
2	保険給付費	2,018,195	91.6	2,113,030	86.5
3	財政安定化基金拠出金	2,499	0.1	2,499	0.1
4	基金積立金	34,432	1.6	51,007	2.1
5	地域支援事業費	37,408	1.7	46,024	1.9
6	諸支出金	11,971	0.5	120,053	4.9
7	予備費	-	-	-	-
歳出合計		2,203,664	100.0	2,443,419	100.0

資料：遠野市歳入歳出決算書（健康福祉部健康長寿課）

(2) 介護サービス事業勘定

款 別	年 度	平成 18 年 度		平成 19 年 度	
		決 算 額	構 成 比	決 算 額	構 成 比
歳 入					
1	サービス収入	5,463	57.6	9,602	82.2
2	繰入金	4,017	42.4	-	-
3	繰越金	-	-	2,079	17.8
4	諸収入	-	-	-	-
歳入合計		9,480	100.0	11,681	100.0

款 別	年 度	平成 18 年 度		平成 19 年 度	
		決 算 額	構 成 比	決 算 額	構 成 比
歳 出					
1	サービス事業費	7,401	100.0	10,573	100.0
2	予備費	-	-	-	-
歳出合計		7,401	100.0	10,573	100.0

資料：遠野市歳入歳出決算書（健康福祉部健康長寿課）

(単位：千円、%)

平 成 20 年 度	平 成 21 年 度	平 成 22 年 度	平成 20 年 度		平成 21 年 度		平成 22 年 度		
			決 算 額	構 成 比	決 算 額	構 成 比	決 算 額	構 成 比	
379,478	382,873	375,798	14.8	14.2	13.5	421	0.0	272	0.0
621,584	662,125	708,997	24.2	24.5	25.5	697,745	27.2	745,730	28.2
358,136	381,081	398,866	14.0	14.1	14.4	848	0.0	604	0.0
353,851	472,622	493,242	13.8	17.5	17.8	153,487	6.0	56,593	2.1
2,613	2,295	2,579	0.1	0.1	0.1	歳入合計			
2,568,163	2,704,317	2,779,420	100.0	100.0	100.0				

平 成 20 年 度	平 成 21 年 度	平 成 22 年 度	平成 20 年 度		平成 21 年 度		平成 22 年 度		
			決 算 額	構 成 比	決 算 額	構 成 比	決 算 額	構 成 比	
98,011	86,670	92,813	3.9	3.2	3.4	2,210,279	88.0	2,502,639	93.1
2,499	-	-	0.1	-	-	51,254	2.0	12,822	0.5
61,430	59,951	61,898	2.5	2.2	2.3	88,097	3.5	25,317	0.9
-	-	-	-	-	-	歳出合計			
2,511,570	2,687,399	2,697,155	100.0	100.0	100.0				

(単位：千円、%)

平 成 20 年 度	平 成 21 年 度	平 成 22 年 度	平成 20 年 度		平成 21 年 度		平成 22 年 度		
			決 算 額	構 成 比	決 算 額	構 成 比	決 算 額	構 成 比	
7,766	8,315	9,606	76.1	71.9	82.2	1,332	13.1	3,009	26.0
1,108	236	268	10.8	2.1	2.3	歳入合計			
10,206	11,560	11,683	100.0	100.0	100.0				

平 成 20 年 度	平 成 21 年 度	平 成 22 年 度	平成 20 年 度		平成 21 年 度		平成 22 年 度		
			決 算 額	構 成 比	決 算 額	構 成 比	決 算 額	構 成 比	
9,970	11,292	11,683	100.0	100.0	100.0	歳出合計			
9,970	11,292	11,683	1,000.0	100.0	100.0				

53 水道事業会計決算

区 分	平 成 18 年 度		平 成 19 年 度	
	決 算 額	構 成 比	決 算 額	構 成 比
收 入	846,818	100.0	804,669	100.0
1 上水道事業収益	550,763	65.0	559,103	69.4
営業収益	472,077	55.7	468,168	58.1
営業外収益	78,686	9.3	90,482	11.2
特別利益	-	-	453	0.1
2 簡易水道事業収益	287,936	34.0	237,111	29.5
営業収益	126,433	14.9	128,430	16.0
営業外収益	161,503	19.1	108,681	13.5
特別利益	-	-	-	-
3 受託小規模給水事業収益	8,119	1.0	8,455	1.1
営業収益	8,119	1.0	8,455	1.1
収入合計	846,818	100.0	804,669	100.0

区 分	平 成 18 年 度		平 成 19 年 度	
	決 算 額	構 成 比	決 算 額	構 成 比
支 出	566,871	100.0	682,508	100.0
1 上水道事業費用	393,864	69.5	389,864	57.1
営業費用	294,123	51.9	299,615	43.9
営業外費用	99,741	17.6	90,114	13.2
特別損失	-	-	135	0.0
2 簡易水道事業費用	159,002	28.0	279,501	41.0
営業費用	133,390	23.5	186,361	27.3
営業外費用	25,612	4.5	93,016	13.7
特別損失	-	-	124	0.0
3 受託小規模給水事業費用	14,005	2.5	13,143	1.9
営業費用	14,005	2.5	13,143	1.9
4 予備費	-	-	-	-
予備費	-	-	-	-
支出合計	566,871	100.0	682,508	100.0

資料：環境整備部水道事務所

(単位：千円、%)

平 成 20 年 度		平 成 21 年 度		平 成 22 年 度	
決 算 額	構 成 比	決 算 額	構 成 比	決 算 額	構 成 比
775,033	100.0	780,469	100.0	760,805	100.0
539,335	69.6	532,378	68.2	538,275	70.7
455,700	58.8	459,103	58.8	466,170	61.2
82,823	10.7	73,180	9.4	71,924	9.5
812	0.1	95	0.0	181	0.0
227,030	29.3	237,464	30.4	211,983	27.9
127,858	16.5	129,055	16.5	129,276	17.0
98,917	12.8	97,000	12.4	82,707	10.9
255	0.0	11,409	1.5	-	-
8,668	1.1	10,627	1.4	10,547	1.4
8,668	1.1	10,627	1.4	10,547	1.4
775,033	100.0	780,469	100.0	760,805	100.0

平 成 20 年 度		平 成 21 年 度		平 成 22 年 度	
決 算 額	構 成 比	決 算 額	構 成 比	決 算 額	構 成 比
631,782	100.0	629,543	100.0	618,906	100.0
349,859	55.4	334,166	53.1	329,218	53.2
301,384	47.7	301,313	47.9	303,486	49.0
48,228	7.6	32,767	5.2	25,711	4.2
247	0.1	86	0.0	21	0.0
266,925	42.2	280,543	44.5	270,406	43.7
184,726	29.2	199,806	31.7	195,440	31.6
82,113	13.0	80,702	12.8	74,966	12.1
86	0.0	35	0.0	-	-
14,998	2.4	14,834	2.4	19,282	3.1
14,998	2.4	14,834	2.4	19,282	3.1
-	-	-	-	-	-
-	-	-	-	-	-
631,782	100.0	629,543	100.0	618,906	100.0

54 財政力

(単位：千円)

年 度	基準財政需要額 (A)	基準財政収入額 (B)	普通交付税	財政力 (B/A)
平成18年度	9,330,509	2,624,711	7,177,178	0.28
平成19年度	8,979,423	2,575,720	6,844,213	0.29
平成20年度	9,096,191	2,589,349	6,953,833	0.28
平成21年度	9,164,598	2,435,387	7,197,626	0.27
平成22年度	9,461,548	2,252,730	7,747,433	0.24

資料：総務省地方財政状況調査表（総務部財政課）

55 財政構造の状況

年 度	財 政 力 指 数	経常収支比率(%)	公債費比率(%)
平成18年度	0.26	85.4	17.2
平成19年度	0.28	86.1	16.6
平成20年度	0.28	85.6	13.9
平成21年度	0.28	83.4	11.7
平成22年度	0.26	80.2	10.6

資料：総務省地方財政状況調査表（総務部財政課）

※財政力指数とは、財政力の当該年度を含む過去3ヵ年の平均値である。

56 公有財産

平成23年4月1日現在（単位：㎡）

区 分	土地（地積）	建 物（延 面 積）			
		計(延べ面積)	木 造	非 木 造	
行政機関	本 庁 舎	4,017.86	4,717.72	-	4,712.72
財 産	その他の施設	82,999.71	10,200.88	9,146.77	1,054.11
	学 校	7,308,210.53	46,832.48	9,446.36	37,386.12
	公共用財産	415,627.00	68,293.10	24,685.32	43,607.78
	公 営 住 宅	113,981.73	25,199.87	10,450.34	14,749.53
	公 園	501,211.74	3,983.04	443.45	3,539.59
	その他の施設	4,075,619.45	76,312.48	28,680.83	47,631.50
	小 計	12,501,668.02	235,534.57	82,853.07	152,681.50
普 通 財 産	宅 地	5,693,570.74	-	-	-
	山 林	4,039,985.00	-	-	-
	建 物	-	18,929.02	7,894.20	11,034.82
	小 計	9,733,555.74	18,929.02	7,894.20	11,034.82
合 計	22,235,223.76	254,463.59	90,747.27	163,716.32	

資料：総務部管理情報課

57 市税負担の状況

年 度	世 帯 (世帯)	人 口 (人)	一 般 会 計 の 決 算			市 税 負 担		
			決 算 額 (千円)	一世帯当り (円)	一人当たり (円)	現年課税分 (千円)	一世帯当り (円)	一人当たり (円)
平成18年度	10,789	32,054	18,030,116	1,671,157	562,492	2,223,295	206,071	69,361
平成19年度	10,818	31,747	16,252,904	1,502,395	511,951	2,488,428	230,027	78,383
平成20年度	10,802	31,295	16,363,906	1,514,896	522,892	2,450,439	226,850	78,301
平成21年度	10,761	30,794	18,605,733	1,728,997	604,200	2,270,852	211,026	73,743
平成22年度	10,728	30,422	18,516,530	1,726,000	608,656	2,223,102	207,224	73,075

資料：総務部税務課

(注) 世帯及び人口は、各年9月末現在の住民基本台帳人口と外国人登録人口の合計である。

58 市税の内訳

(単位：千円)

年 度	市 税 合 計	市 民 税		固定資産税	軽自動車税	市たばこ税	特 別 土地保有税
		個 人 分	法 人 分				
平成18年度	2,245,549	564,816	227,088	1,212,850	58,690	182,105	0
平成19年度	2,513,902	772,112	279,780	1,218,810	60,621	182,579	0
平成20年度	2,483,783	774,837	240,908	1,235,485	62,057	170,496	0
平成21年度	2,303,155	747,655	127,552	1,200,870	64,006	163,072	0
平成22年度	2,267,316	668,666	151,837	1,214,930	64,995	166,888	0

資料：総務部税務課

(注) 現年課税分と滞納繰越課税分の収納額の合計数値である。

59 市民税（個人）の年度別調定額

(単位：千円、人)

年 度	課 税 標 準 額	総 課 税 人 員	総 市 民 税 額
平 成 18 年 度	12,608,630	12,830	559,634
平 成 19 年 度	13,158,304	12,687	784,937
平 成 20 年 度	12,737,916	12,613	761,595
平 成 21 年 度	12,328,581	12,459	738,540
平 成 22 年 度	10,771,064	11,768	645,551

資料：総務部税務課

60 固定資産税の課税標準額（種目別）及び税額

(単位：千円、%)

年 度	土 地	家 屋	償 却 資 産	税 率	税 額
平 成 18 年 度	26,744,269	38,479,835	16,725,279	1.5	1,217,666
平 成 19 年 度	26,946,129	39,409,453	16,114,397	1.5	1,226,071
平 成 20 年 度	26,937,329	40,074,094	16,392,816	1.5	1,240,335
平 成 21 年 度	26,348,376	38,740,651	16,719,672	1.5	1,217,502
平 成 22 年 度	26,112,289	39,254,377	15,930,533	1.5	1,210,072

資料：総務部税務課

農林水産業

61	農家数及び農家人口
62	地区別経営耕地面積別農家数
63	専兼業別農家数
64	専兼業別農家数及び世帯員数
65	経営耕地の状況（販売農家）
66	主要農産物作付（栽培）農家数と作付（栽培） 面積
67	主要家畜飼養戸数及び頭羽数
68	農業用機械所有農家数と所有台数
	(1) 農業用機械を利用した農家数と利用台数
	(2) 農業用機械を所有している農家数と所有台 数
69	年齢別世帯員数（販売農家）
70	就業状態別農家労働保有状態
71	農業近代化資金融資件数及び融資金額
72	出稼ぎの状況
	(1) 年度別出稼ぎ者数及び出稼ぎ互助会加入者 数
	(2) 各町別・男女別出稼ぎ者数
	(3) 世帯上の地位別出稼ぎ者数
	(4) 年代別・就労地別出稼ぎ者数
73	農地転用の状況
74	家畜市場における和子牛の取引頭数及び価格
78	ホップの生産実績
	(1) 耕作者数、品種別栽培面積及び品種、品質 別生産量
	(2) 品質、品種別単価、生産量及び販売額
76	保有山林面積規模別林野数
77	保有山林面積規模別山林面積
78	民有林森林蓄積
79	内水面漁業・養殖業

61 農家数及び農家人口

(単位：人、経営体、%)

年次	農林業センサス		国勢調査		農業人口率
	農家数	農家人口	世帯数	総人口	
平成17年	3,681	15,025	10,142	31,042	48.4
平成22年	3,372	10,365	9,888	29,331	35.3

資料：農林業センサス、国勢調査

(注) 農林業センサスは各年2月1日現在、国勢調査は各年10月1日現在の数値である。

62 地区別経営耕地面積別農家数

各年2月1日現在 (単位：経営体)

区分	総農家数	販売農家											自給的農家
		計	経営耕地なし	0.3ha未満	0.3~0.5ha	0.5~1.0ha	1.0~1.5ha	1.5~2.0ha	2.0~3.0ha	3.0~5.0ha	5.0~10.0ha	10.0ha以上	
平成17年	3,681	2,997	-	11	463	977	611	352	302	172	76	33	684
遠野	190	119	-	1	31	60	15	3	4	3	2	-	71
綾織	332	273	-	-	38	79	62	34	34	17	5	4	59
小友	306	260	-	3	38	83	58	24	30	15	6	3	46
附馬牛	324	271	-	1	31	76	66	32	37	20	5	3	53
松崎	417	333	-	-	47	106	54	45	39	31	9	2	84
土淵	477	430	-	-	50	129	88	69	59	25	7	3	47
青笹	360	313	-	-	27	102	62	36	37	25	16	8	47
上郷	466	399	-	4	72	125	76	52	37	18	12	3	67
宮守	809	599	-	2	129	217	130	57	25	18	14	7	210
平成22年	3,372	2,548	3	4	395	793	469	304	268	166	107	39	824

資料：農林業センサス

63 専業別農家数

各年2月1日現在 (単位：経営体)

区分	総農家数	販売農家数	専業農家	兼業農家	第1種兼業農家							第2種兼業農家			自給的農家
					うち世帯主農業主							うち世帯主農業主			
					うち世帯主農業主							世帯主兼業主			
					うち世帯主農業主							恒常的	日雇・臨時雇・出稼ぎ	自営兼業	
平成17年	3,681	2,997	523	2,474	510	422	1,964	548	967	119	101	684			
遠野	190	119	28	91	11	10	80	23	34	3	11	71			
綾織	332	273	45	228	46	37	182	52	94	9	7	59			
小友	306	260	45	215	43	33	172	41	86	18	18	46			
附馬牛	324	271	46	225	51	44	174	49	81	16	7	53			
松崎	417	333	46	287	77	61	210	62	93	8	13	84			
土淵	477	430	77	353	93	77	260	78	135	13	10	47			
青笹	360	313	45	268	77	63	191	44	102	11	14	47			
上郷	466	399	83	316	71	62	245	70	109	12	11	67			
宮守	809	599	108	491	41	35	450	129	233	29	10	210			
平成22年	3,372	2,548	605	1,943	351	...	1,592	824			

資料：農林業センサス

64 専業別農家数及び世帯員数

各年2月1日現在 (単位：経営体、人)

区分	農家数					世帯員数		
	総数	販売農家			自給的農家	総数	販売農家	自給的農家
		計	専業	兼業				
平成17年	3,681	2,997	523	2,474	684	15,025	12,810	2,215
遠野	190	119	28	91	71	717	450	267
綾織	332	273	45	228	59	1,362	1,172	190
小友	306	260	45	215	46	1,260	1,118	142
附馬牛	324	271	46	225	53	1,370	1,196	174
松崎	417	333	46	287	84	1,697	1,448	249
土淵	477	430	77	353	47	2,032	1,865	167
青笹	360	313	45	268	47	1,525	1,378	147
上郷	466	399	83	316	67	1,864	1,685	179
宮守	809	599	108	491	210	3,198	2,498	700
平成22年	3,372	2,548	605	1,943	824	-	10,365	-

資料：農林業センサス

65 経営耕地の状況 (販売農家)

各年2月1日現在 (単位：戸、ha)

年次	経営耕地のある農家数	経営耕地総面積	田							
			田のある農家数	面積計	稲を作った田		稲以外の作物だけを作った田		何も作らなかつた田	
					農家数	面積	農家数	面積	農家数	面積
平成17年	2,997	4,666	2,935	2,999	2,838	2,106	1,582	685	864	207
平成22年	2,545	4,484	2,483	2,808	2,361	1,885	1,334	711	699	212

(下段へつづく)

年次	畑 (樹園地を除く)										樹園地	
	畑のある農家数	面積計	普通作物を作った畑		飼料用作物だけを作った畑		牧草専用		何も作らなかつた畑		樹園地のある農家数	面積計
			農家数	面積	農家数	面積	農家数	面積	農家数	面積		
平成17年	2,396	1,621	2,174	916	473	419	454	616	378	89	112	46
平成22年	2,042	1,620	1,671	399	159	96	652	994	408	131	111	55

資料：農林業センサス

66 主要農産物作付（栽培）農家数と作付（栽培）面積

(平成17年) 平成17年2月1日現在 (単位：戸、ha)

年次	稲		麦類		雑穀		いも類		豆類		工芸農作物	
	作付農家数	作付面積	作付農家数	作付面積	作付農家数	作付面積	作付農家数	作付面積	作付農家数	作付面積	作付農家数	作付面積
平成17年	2,421	1,821	49	38	56	10	90	2	237	58	448	185

(下段へつづく)

年次	野菜類				花き類・花木				種苗・苗木類				その他の作物			
	露地		施設		露地		施設		露地		施設		露地		施設	
	作付農家数	作付面積 (a)	栽培農家数	栽培面積	栽培農家数	栽培面積	作付農家数	作付面積 (a)	栽培農家数	栽培面積	作付農家数	作付面積 (a)	栽培農家数	栽培面積	作付農家数	作付面積 (a)
平成17年	372	139	201	22	49	6	39	6	8	1	11	0	30	47	3	0

(平成22年) 平成22年2月1日現在 (単位：戸、ha)

年次	稲				麦類				雑穀						
	水稻		陸稲		小麦		大麦・裸麦		そば		その他の雑穀				
	作付農家数	作付面積	作付農家数	作付面積	作付農家数	作付面積	作付農家数	作付面積	作付農家数	作付面積	作付農家数	作付面積			
平成22年	2,135	2,135	1,726	2	X	42	39	25	5	1	71	35	9	41	5

(下段へつづく)

年次	いも類				豆類								工芸農作物	
	ばれいしょ		かんしょ		大豆				小豆		その他の豆類			
	作付農家数	作付面積	作付農家数	作付面積	作付農家数	作付面積	作付農家数	作付面積	作付農家数	作付面積	作付農家数	作付面積		
平成22年	220	217	7	14	1	349	273	81	137	5	72	6	245	106

(下段へつづく)

年次	野菜類				花き類・花木				その他の作物						
	露地		施設		露地		施設		露地		施設				
	作付農家数	作付面積	作付農家数	作付面積 (a)	作付農家数	作付面積	作付農家数	作付面積 (a)	作付農家数	作付面積	作付農家数	作付面積 (a)			
平成22年	668	595	173	164	1,400	79	52	8	40	394	88	81	39	8	121

資料：農林業センサス

67 主要家畜飼養戸数及び頭羽数

平成17年2月1日現在 (単位：戸、頭、100羽)

区分	乳用牛		肉用牛		豚		採卵鶏		ブロイラー	
	農家数	飼養頭数	農家数	飼養頭数	農家数	飼養頭数	農家数	飼養羽数	農家数	飼養羽数
総数	103	2,017	744	5,583	4	X	8	6	-	-
遠野	2	X	6	X	-	-	-	-	-	-
綾織	10	120	68	671	-	-	-	-	-	-
小友	6	161	92	1016	1	X	5	2	-	-
附馬牛	10	256	108	871	-	-	1	X	-	-
松崎	4	X	54	X	-	-	1	X	-	-
土淵	22	405	132	789	2	X	1	X	-	-
青笹	13	293	89	682	-	-	-	-	-	-
上郷	5	135	61	330	-	-	-	-	-	-
宮守	31	544	134	746	1	X	-	-	-	-

資料：農林業センサス

68 農業用機械所有農家数と所有台数

(1) 農業用機械を利用した農家数と利用台数 平成17年2月1日現在 (単位：戸、台)

区分	乗用トラクター		動力防除機		乗用型スピードスプレイヤー		動力田植機		コンバイン	
	実農家数	台数	農家数	台数	農家数	台数	農家数	台数	農家数	台数
平成17年	2,481	1,142	1,084	1,142	92	98	1,870	1,883	792	794

資料：農林業センサス

(2) 農業用機械を所有している農家数と所有台数 平成22年2月1日現在 (単位：戸、台)

区分	乗用トラクター		トラクター		コンバイン	
	農家数	台数	農家数	台数	農家数	台数
平成22年	1,614	1,636	2,088	2,793	611	629

資料：農林業センサス

69 年齢別世帯員数（販売農家）

各年2月1日現在 (単位：人)

年次	年齢	計	14歳以下	15～19	20～29	30～39	40～49	50～59	60～69	70～74	75歳以上
平成17年	計	12,810	1,340	730	1,088	925	1,576	1,986	1,893	1,148	2,124
	男	6,265	681	362	607	485	820	1,080	831	547	852
平成22年	計	10,365	1,040	440	791	789	1,024	1,743	1,540	872	2,126
	男	5,121	560	223	423	446	538	897	767	383	884
平成22年	計	5,244	480	217	368	343	486	846	773	489	1,242
	女	5,244	480	217	368	343	486	846	773	489	1,242

資料：農林業センサス

70 就業状態別農業労働力保有状態

平成17年2月1日現在 (単位：人)

年次	15歳以上の世帯員数	自営農業だけに従事した人		自営農業とその他の仕事に従事した人		その他の仕事だけに従事した人		仕事に従事しなかった人			
		仕事の主の人		仕事の主の人		仕事の主の人		その他の人 (家事・育児が主の人以外)			
		仕事の主の人	仕事の主の人	仕事の主の人	仕事の主の人	仕事の主の人	仕事の主の人	仕事の主の人	仕事の主の人		
平成17年	11,470	4,033	2,374	1,189	1,044	3,821	3,754	848	800	1,579	1,482

資料：農林業センサス

71 農業近代化資金融資件数及び融資金額

(単位：件、千円)

年度	合計		建物、構築物		農機具等		セツト	
	件数	金額	件数	金額	件数	金額	件数	金額
平成18年度	9	17,945	5	9,630	4	8,315	-	-
平成19年度	8	28,470	2	6,400	6	22,070	-	-
平成20年度	4	12,200	-	-	4	12,200	-	-
平成21年度	8	96,388	-	-	6	33,219	2	63,169
平成22年度	9	55,250	1	30,000	8	25,250	-	-

資料：農業活性化本部

72 出稼ぎの状況

(1) 年度別出稼ぎ者数及び出稼ぎ互助会加入者数

(単位：人、%)

年 度	男	女	計	互 助 会 加 入 者 数	加 入 率
平成19年度	41	2	43	30	69.8
平成20年度	27	1	28	24	85.7
平成21年度	25	1	26	23	88.5
平成22年度	20	-	20	20	100.0

資料：産業振興部産業振興課

(2) 各町別・男女別出稼ぎ者数

(単位：人)

年 度	区 分	総 数	遠 野 綾 織 小 友 附 馬 牛 松 崎 土 淵 青 笹 上 郷 宮 守										
			遠 野	綾 織	小 友	附 馬	牛 松	崎 土	淵 青	笹 上	郷 宮	守	
平成18年度	男	116	5	7	13	11	20	20	15	9	16		
	女	8	-	1	-	2	-	1	1	2	1		
	計	124	5	8	13	13	20	21	16	11	17		
平成19年度	男	41	6	-	6	2	4	5	5	2	11		
	女	2	-	-	-	-	-	1	-	1	-		
	計	43	6	-	6	2	4	6	5	3	11		
平成20年度	男	27	2	-	2	1	3	4	4	2	9		
	女	1	-	-	-	-	-	1	-	-	-		
	計	28	2	-	2	1	3	5	4	2	9		
平成21年度	男	25	1	1	1	2	2	3	4	2	9		
	女	1	-	-	-	-	-	1	-	-	-		
	計	26	1	1	1	2	2	4	4	2	9		
平成22年度	男	20	1	-	-	1	2	2	3	2	9		
	女	-	-	-	-	-	-	-	-	-	-		
	計	20	1	-	-	1	2	2	3	2	9		

資料：産業振興部産業振興課

(3) 世帯上の地位別出稼ぎ者数

(単位：人)

年 度	総 数	世 帯 主	主 の 妻	後 継 者	後 継 者 妻	主 の 父	主 の 母	そ の 他	不 明
平成19年度	43	23	-	5	-	-	-	1	14
平成20年度	28	18	-	3	-	-	1	-	6
平成21年度	26	19	-	4	-	-	1	-	2
平成22年度	20	15	-	5	-	-	-	-	-

資料：産業振興部産業振興課

(4) 年代別・就労地別出稼ぎ者数

(単位：人)

年 度	年 代							就 労 地						
	総 数	19歳以下	20歳～29歳	30歳～39歳	40歳～49歳	50歳～59歳	60歳以上	不明	県内	東北	北海道	関東	東海	その他
平成18年度	124	1	8	13	19	50	31	2	9	8	-	82	10	15
平成19年度	43	-	2	3	6	15	15	2	1	1	-	27	9	5
平成20年度	28	-	-	4	-	12	12	-	-	1	-	19	3	5
平成21年度	26	-	-	3	2	11	10	-	-	1	-	17	6	2
平成22年度	20	-	-	3	1	6	10	-	-	1	-	14	5	-

資料：産業振興部産業振興課

73 農地転用の状況

(単位：a)

年 度	総 数		住 宅 用 地		鉱 工 業 用 地		公 共 用 地		そ の 他 の 用 地	
	件 数	面 積	件 数	面 積	件 数	面 積	件 数	面 積	件 数	面 積
平成18年度	68	112,082	23	11,928	11	51,478	-	-	34	48,676
平成19年度	59	101,157	26	12,929	5	33,193	-	-	28	55,035
平成20年度	46	59,571	19	7,276	2	15,283	-	-	25	37,012
平成21年度	35	177,439	23	8,532	4	18,812	-	-	8	150,095
平成22年度	56	88,361	24	8,297	12	36,292	3	4,545	17	39,227

資料：遠野市農業委員会

(注) 一時転用の用地を含む数値である。

74 家畜市場における和子牛の取引頭数及び価格

(単位：頭、円、kg)

年 度	計				め す		お す		去 勢	
	取 引 頭 数	平 均			取 引 頭 数	1 頭 当 たり 平 均 価 格	取 引 頭 数	1 頭 当 たり 平 均 価 格	取 引 頭 数	1 頭 当 たり 平 均 価 格
		1 頭 当 たり 価 格	1 頭 当 たり 見 積 体 重	1 kg 当 たり 価 格						
平成18年度	2,255	517,969	291	1,782	941	459,206	-	-	1,314	560,051
平成19年度	2,204	503,549	297	1,697	920	444,781	-	-	1,284	545,657
平成20年度	2,275	362,051	300	1,205	933	314,353	-	-	1,342	395,212
平成21年度	2,282	345,735	313	1,104	963	303,050	2	206,850	1,317	377,157
平成22年度	2,281	390,364	298	1,309	1,006	348,598	-	-	1,275	423,318

資料：花巻農業協同組合（和牛子牛市場取引成績書）

75 ホップの生産実績

(1) 耕作者数、品種別栽培面積及び品種、品質別生産量

年次	耕作 者数 (人)	延べ耕作者数(人)		栽培面積総数(a)				品種別栽培面積(a)							
		うち キリン2号 の外2種	うち とよ みどり	計	3年生 以上	2年生	初年生	キリン2号外2種の栽培面積				とよみどり栽培面積			
								計	3年生 以上	2年生	初年生	計	3年生 以上	2年生	初年生
平成18年	64	64	28	4,792	4,054	328	410	3,791	3,053	328	410	1,001	1,001	-	-
平成19年	54	54	-	3,864	3,016	266	582	3,864	3,016	266	582	-	-	-	-
平成20年	50	50	-	3,689	3,037	532	120	3,689	3,037	532	120	-	-	-	-
平成21年	49	49	-	3,597	3,423	33	141	3,597	3,423	33	141	-	-	-	-
平成22年	49	49	-	3,545	3,423	32	90	3,545	3,423	32	90	-	-	-	-

(下段へつづく)

品種別生産量・品質別生産量(kg)

生産量合計				キリン2号外2種の生産量				とよみどり生産量			
計	1等	2等	3等	計	1等	2等	3等	計	1等	2等	3等
66,464	58,475	7,751	238	47,566	41,466	5,898	202	18,898	17,009	1,853	36
51,296	44,020	7,162	114	51,296	44,020	7,162	114	-	-	-	-
68,792	55,936	12,767	89	68,792	55,936	12,767	89	-	-	-	-
40,888	36,126	4,735	27	40,888	36,126	4,735	27	-	-	-	-
62,212	53,067	9,105	40	62,212	53,067	9,105	40	-	-	-	-

資料：遠野ホップ農業協同組合

(注)キリン2号外の品種は、「きたみどり」と「かいこがね」である。

(2) 品質、品種別単価、生産量及び販売額

(単位：円、kg)

年次	キリン2号外2種の1kg当たり単価			とよみどり1kg当たり単価			販売額					
	1等	2等	3等	1等	2等	3等	計	キリン外	とよみどり	計	キリン外	とよみどり
平成18年	2,066	1,963	1,550	1,550	1,472	1,163	133,027,717	102,437,611	30,590,106	-	-	-
平成19年	2,066	1,963	1,550	-	-	-	110,440,077	110,440,077	-	-	-	-
平成20年	2,096	1,993	1,580	-	-	-	149,968,462	149,968,462	-	-	-	-
平成21年	2,096	1,993	1,580	-	-	-	89,459,592	89,459,592	-	-	-	-
平成22年	2,086	1,982	1,565	-	-	-	135,246,796	135,246,796	-	-	-	-

(下段へつづく)

年次	10a当たり販売額		10a当たり生産量・販売額		1農家当たり生産量・販売額	
	キリン外	とよみどり	生産量	販売額	生産量	販売額
平成18年	270,213	305,595	138.7	277,604	1,038.5	2,078,558
平成19年	285,818	-	132.8	285,818	949.9	2,045,187
平成20年	406,528	-	186.5	406,528	1,375.8	2,999,369
平成21年	248,706	-	113.7	248,706	834.4	1,825,706
平成22年	381,514	-	175.7	381,514	1,269.6	2,760,139

資料：遠野ホップ農業協同組合

76 保有山林面積規模別林野数

平成17年2月1日現在(単位：戸)

区分	計	1～ 3ha	3～ 5ha	5～ 10ha	10～ 20ha	20～ 30ha	30～ 50ha	50～ 100ha	100～ 500ha
総数	2,503	1,050	534	490	292	91	32	10	4
遠野町	130	59	28	22	12	6	2	-	1
綾織町	249	118	57	49	17	4	3	-	1
小友町	238	72	45	55	46	16	3	1	-
附馬牛町	228	62	44	45	49	19	5	3	1
松崎町	245	102	67	43	19	7	5	2	-
土淵町	324	155	62	63	37	5	2	-	-
青笹町	212	116	41	33	19	3	-	-	-
上郷町	277	121	53	65	28	6	3	1	-
宮守町	600	245	137	115	65	25	9	3	1

資料：農林業センサス

77 保有山林面積規模別山林面積

平成17年2月1日現在(単位：ha)

区分	計	1～ 3ha	3～ 5ha	5～ 10ha	10～ 20ha	20～ 30ha	30～ 50ha	50～ 100ha	100～ 500ha
総数	15,191	1,764	1,898	3,190	3,845	2,047	1,150	568	727
遠野町	903	105	104	147	176	136	85	-	150
綾織町	1,263	200	212	302	228	95	119	-	107
小友町	1,744	120	154	364	614	342	99	50	-
附馬牛町	2,070	103	156	303	639	401	162	153	154
松崎町	1,375	172	237	271	231	174	164	125	-
土淵町	1,530	256	223	404	471	115	61	-	-
青笹町	868	186	145	209	251	77	-	-	-
上郷町	1,468	197	186	432	370	138	94	50	-
宮守町	3,970	425	481	758	865	569	366	190	316

資料：農林業センサス

78 民有林森林蓄積

(単位：m³)

年度	総数			人工林			天然林		
	総数	針葉樹	広葉樹	総数	針葉樹	広葉樹	総数	針葉樹	広葉樹
平成17年度	9,146,386	6,837,002	2,309,384	6,464,107	6,451,889	12,218	2,682,279	385,113	2,297,166
平成18年度	9,195,202	6,912,327	2,282,875	6,545,066	6,532,041	13,025	2,650,136	380,286	2,269,850
平成19年度	9,432,244	7,093,012	2,339,232	6,722,951	6,709,209	13,742	2,709,293	383,803	2,325,490
平成20年度	9,625,106	7,270,601	2,354,505	6,897,465	6,883,201	14,264	2,727,641	387,400	2,340,241

資料：岩手県林業の指標(旧：林業動向年報)(農業活性化本部林業振興室)

79 内水面漁業・養殖業

項 目		年 度	単 位	平成18年度	平成19年度	平成20年度	平成21年度	平成22年度	
河 川	さ	け 類	kg	-	-	-	-	-	
	ま す 類	さ く 河 性	〃	-	-	-	-	-	
		陸 封 性	〃	1,680	2,122	1,926	784	892	
	あ	ゆ	〃	1,846	2,446	1,215	513	953	
	こ	い	〃	98	100	88	48	-	
	ふ	な	〃	21	25	19	12	-	
	う	ぐ い	〃	1,362	1,227	746	959	1,071	
	う	な ぎ	〃	88	114	167	134	123	
	そ	の 他	〃	85	90	50	-	25	
養 用	に	じ ま す	〃	1,185	1,430	3,289	4,564	1,387	
	そ	の 他 の ま す 類	〃	34,001	34,565	19,441	22,887	16,023	
	あ	ゆ	〃	-	-	-	-	-	
	こ	い	〃	-	-	-	-	-	
	ふ	な	〃	-	-	-	-	-	
	ど	じ よ う	〃	-	-	-	-	-	
	そ	の 他	〃	-	-	-	7,619	11,350	
	種 苗 用	に じ ま す	稚 魚	千尾	-	-	-	-	-
			卵	千粒	-	-	-	-	-
そ の 他 の ま す 類		稚 魚	千尾	908	299	583	476	188	
		卵	千粒	-	-	-	-	-	
あ		ゆ (稚魚)	千尾	-	-	-	-	-	
こ		い (〃)	〃	-	-	-	-	-	
ど		じ よ う (〃)	〃	-	-	-	-	-	
そ	の 他 (〃)	〃	-	-	-	-	-		

資料：遠野市淡水魚生産組合、上猿ヶ石川漁業協同組合

事業所

- 80 産業別事業所数及び男女別従業者数
- 81 経営組織、従業者規模別事業所数及び従業者数

80 産業別事業所数及び男女別従業者数

平成18年10月1日現在（単位：事業所、人）

産業大分類	事業所数	総従業					
		総数			うち個人業主		
		男	女	男	女	男	女
全産業	1,514	11,574	6,401	5,173	784	508	276
A～C 農林漁業	30	261	224	37	-	-	-
D～R 非農林漁業	1,484	11,313	6,177	5,136	784	508	276
D 鉱業	4	42	36	6	-	-	-
E 建設業	163	1,751	1,533	218	74	74	-
F 製造業	103	2,438	1,312	1,126	37	31	6
G 電気・ガス・熱供給・水道業	4	43	35	8	-	-	-
H 情報通信業	4	27	16	11	-	-	-
I 運輸業	20	308	270	38	2	2	-
J 卸売・小売業	439	2,160	958	1,202	253	179	74
K 金融・保険業	18	166	75	91	3	2	1
L 不動産業	24	33	16	17	19	12	7
M 飲食店、宿泊業	182	673	208	465	149	77	72
N 医療、福祉	84	1,329	298	1,031	30	27	3
O 教育、学習支援業	69	524	265	259	21	7	14
P 複合サービス事業	31	328	214	114	3	1	2
Q サービス業(他に分類されないもの)	312	1,002	524	478	193	96	97
R 公務(他に分類されないもの)	27	489	417	72	-	-	-
A～C 第1次産業	30	261	224	37	-	-	-
D～F 第2次産業	270	4,231	2,881	1,350	111	105	6
G～R 第3次産業	1,214	7,082	3,296	3,786	673	403	270

資料：事業所・企業統計調査

者数	数											
	うち家族無給の者			うち雇用者								
	男	女	男	総数						うち正社員・正職員		
				うち常用雇用者			うち正社員・正職員					
	男	女	男	男	女	男	女	男	女	男	女	
265	63	202	9,804	5,288	4,516	9,357	5,078	4,279	6,936	4,383	2,553	全産業
-	-	-	174	139	35	160	128	32	111	99	12	A～C
265	63	202	9,630	5,149	4,481	9,197	4,950	4,247	6,825	4,284	2,541	D～R
-	-	-	37	34	3	37	34	3	35	32	3	D
19	5	14	1,467	1,310	157	1,344	1,193	151	1,206	1,082	124	E
27	8	19	2,306	1,217	1,089	2,284	1,210	1,074	1,770	1,056	714	F
-	-	-	43	35	8	43	35	8	40	35	5	G
-	-	-	27	16	11	27	16	11	26	16	10	H
2	-	2	286	254	32	285	253	32	242	219	23	I
109	23	86	1,628	646	982	1,491	610	881	851	484	367	J
-	-	-	156	70	86	156	70	86	134	67	67	K
3	-	3	5	-	5	4	-	4	3	-	3	L
57	15	42	432	97	335	395	90	305	152	56	96	M
8	5	3	1,281	258	1,023	1,215	250	965	814	184	630	N
1	-	1	501	257	244	494	255	239	437	229	208	O
2	1	1	308	199	109	299	192	107	220	168	52	P
37	6	31	664	339	325	636	325	311	462	264	198	Q
-	-	-	489	417	72	487	417	70	433	392	41	R
-	-	-	174	139	35	160	128	32	111	99	12	A～C
46	13	33	3,810	2,561	1,249	3,665	2,437	1,228	3,011	2,170	841	D～F
219	50	169	5,820	2,588	3,232	5,532	2,513	3,019	3,814	2,114	1,700	G～M

81 経営組織、従業者規模別事業所数及び従業者数

平成18年10月1日現在（単位：事業所、人）

産業大分類	事業所								
	総数			1～4人			5～9人		
	事業所数	従業者数	うち男	事業所数	従業者数	うち男	事業所数	従業者数	うち男
全産業	1,405	10,253	5,600	900	1,776	860	267	1,744	914
A～C 農林漁業	22	211	179	8	19	16	5	36	21
D～R 非農林漁業	1,383	10,042	5,421	892	1,757	844	262	1,708	893
D 鉱業	4	42	36	1	4	4	-	-	-
E 建設業	163	1,751	1,533	64	139	120	44	296	245
F 製造業	103	2,438	1,312	30	61	40	23	144	79
G 電気・ガス・熱供給・水道業	1	25	22	-	-	-	-	-	-
H 情報通信業	4	27	16	2	4	1	1	8	3
I 運輸業	20	308	270	5	10	6	5	30	22
J 卸売・小売業	437	2,154	957	311	664	319	89	576	267
K 金融・保険業	18	166	75	7	14	3	5	36	16
L 不動産業	22	33	16	22	33	16	-	-	-
M 飲食店、宿泊業	179	662	203	139	267	85	32	197	57
N 医療、福祉	66	1,034	229	19	37	21	18	118	32
O 教育、学習支援業	26	98	36	18	23	6	6	40	8
P 複合サービス事業	31	328	214	15	40	19	7	51	28
Q サービス業(他に分類されないもの)	309	976	502	259	461	204	32	212	136
R 公務(他に分類されないもの)	-	-	-	-	-	-	-	-	-
A～C 第1次産業	22	211	179	8	19	16	5	36	21
D～F 第2次産業	270	4,231	2,881	95	204	164	67	440	324
G～R 第3次産業	1,113	5,811	2,540	797	1,553	680	195	1,268	569

(下段へつづく)

産業大分類	事業所									国・地方公共団体		
	10～19人			20～29人			30人以上			事業所数	従業者数	うち男
	事業所数	従業者数	うち男	事業所数	従業者数	うち男	事業所数	従業者数	うち男			
全産業	124	1,680	1,023	60	1,419	840	54	3,634	1,963	109	1,321	801
A～C	6	81	74	3	75	68	-	-	-	8	50	45
D～R	118	1,599	949	57	1,344	772	54	3,634	1,963	101	1,271	756
D	3	38	32	-	-	-	-	-	-	-	-	-
E	28	378	330	15	350	308	12	588	530	-	-	-
F	21	294	182	9	210	96	20	1,729	915	-	-	-
G	-	-	-	1	25	22	-	-	-	3	18	13
H	1	15	12	-	-	-	-	-	-	-	-	-
I	4	54	49	4	96	88	2	118	105	-	-	-
J	19	251	121	9	217	117	9	446	133	2	6	1
K	4	62	27	1	22	3	1	32	26	-	-	-
L	-	-	-	-	-	-	-	-	-	2	-	-
M	6	79	21	1	22	2	1	97	38	3	11	5
N	14	187	26	9	214	37	6	478	113	18	295	69
O	1	10	2	1	25	20	-	-	-	43	426	229
P	4	48	41	2	43	23	3	146	103	-	-	-
Q	13	183	106	5	120	56	-	-	-	3	26	22
R	-	-	-	-	-	-	-	-	-	27	489	417
A～C	6	81	74	3	75	68	-	-	-	8	50	45
D～F	52	710	544	24	560	404	32	2,317	1,445	-	-	-
G～R	66	889	405	33	784	368	22	1,317	518	101	1,271	756

資料：事業所・企業統計調査

製造業

82 産業別事業所数、従業者数等

82 産業別事業所数、従業者数等

(平成17年)

平成17年12月31日現在

産業中分類 従業者規 業営組織	事業所数 (事業所)	従業者数 (人)	現金給与 総額 (万円)	原材料 使用額等 (万円)	製造品 出荷額等 (万円)	粗付加 価値額 (万円)
総数	69	2,303	645,493	1,522,800	3,480,687	1,895,916
09 食料品	11	86	10,766	12,863	32,454	18,658
10 飲料・飼料	3	33	5,672	5,424	22,014	13,254
11 繊維	-	-	-	-	-	-
12 衣服	9	241	45,066	33,210	94,790	58,647
13 木材	10	101	28,427	78,545	170,018	87,118
14 家具	2	29	X	X	X	X
15 パルプ・紙	-	-	-	-	-	-
16 印刷	-	-	-	-	-	-
17 化学	1	51	X	X	X	X
18 石油	1	4	X	X	X	X
19 プラスチック	2	80	X	X	X	X
20 ゴム	1	35	X	X	X	X
21 皮革業	-	-	-	-	-	-
22 窯業	3	36	11,565	37,601	56,848	18,331
23 鉄鋼	-	-	-	-	-	-
24 非鉄	4	166	48,811	294,731	379,671	80,986
25 金属	4	42	7,480	1,534	12,134	10,095
26 一般	5	700	237,239	868,288	2,022,014	1,131,824
27 電気	4	254	66,570	18,997	115,997	92,223
28 情報	1	155	X	X	X	X
29 電子	1	33	X	X	X	X
30 輸送	-	-	-	-	-	-
31 精密	6	242	71,951	48,244	250,126	192,960
32 その他	1	15	X	X	X	X
4～9人	22	132	20,643	24,044	70,409	43,383
10～19人	19	255	59,391	106,927	237,187	122,287
20～29人	8	182	42,434	34,939	132,156	92,588
30～49人	9	347	95,117	46,339	229,442	174,700
50～99人	6	400	110,868	367,982	590,871	212,976
100～199人	3	404	X	X	X	X
200～299人	1	234	X	X	X	X
300～499人	1	349	X	X	X	X
会社	45	2,050	599,683	1,447,754	3,307,100	1,802,067
組合・その他の法人	8	108	26,190	63,883	133,392	66,200
個人	16	145	19,620	11,163	40,195	27,649

資料：工業統計調査（従業者3人以下の事業所は除く）

(平成18年)

平成18年12月31日現在

産業中分類 従業者規 業営組織	事業所数 (事業所)	従業者数 (人)	現金給与 総額 (万円)	原材料 使用額等 (万円)	製造品 出荷額等 (万円)	粗付加 価値額 (万円)
総数	67	2,287	664,884	1,778,749	3,917,265	2,078,452
09 食料品	11	78	9,626	13,060	33,727	19,682
10 飲料・飼料	3	21	4,563	6,066	20,439	12,097
11 繊維	-	-	-	-	-	-
12 衣服	7	202	41,013	22,830	79,239	53,717
13 木材	9	102	27,125	71,273	164,557	88,841
14 家具	2	20	X	X	X	X
15 パルプ・紙	-	-	-	-	-	-
16 印刷	-	-	-	-	-	-
17 化学	1	51	X	X	X	X
18 石油	1	5	X	X	X	X
19 プラスチック	2	88	X	X	X	X
20 ゴム	1	35	X	X	X	X
21 皮革業	-	-	-	-	-	-
22 窯業	4	40	12,991	39,149	61,571	21,355
23 鉄鋼	-	-	-	-	-	-
24 非鉄	3	194	54,704	209,294	342,162	126,496
25 金属	5	59	9,592	1,997	14,287	11,704
26 一般	4	696	228,864	1,163,355	2,467,696	1,284,850
27 電気	4	314	X	X	X	X
28 情報	1	113	X	X	X	X
29 電子	1	7	X	X	X	X
30 輸送	-	-	-	-	-	-
31 精密	6	245	80,078	65,308	248,967	175,117
32 その他	2	17	X	X	X	X
4～9人	24	140	24,133	29,714	98,576	63,990
10～19人	18	240	58,271	93,284	218,536	119,286
20～29人	6	139	35,551	43,742	130,497	82,625
30～49人	8	322	95,831	55,002	240,053	176,319
50～99人	5	341	94,415	106,488	275,842	161,740
100～199人	4	455	X	X	X	X
200～299人	1	292	X	X	X	X
300～499人	1	358	X	X	X	X
会社	43	2,073	623,810	1,707,000	3,750,616	1,988,075
組合・その他の法人	8	100	26,779	61,753	132,619	67,490
個人	16	114	14,295	9,996	34,030	22,887

資料：工業統計調査（従業者3人以下の事業所は除く）

(平成19年)		平成19年12月31日現在					
産 業 中 分 類	業 者 規 模	事業所数	従 業 者 数	現 金 給 与 総 額	原 材 料 使 用 額 等	製 造 品 出 荷 額 等	粗 付 加 値 額
産 業 中 分 類	業 者 規 模	(事業所)	(人)	(万円)	(万円)	(万円)	(万円)
総	数	69	2,396	727,223	2,040,813	4,373,220	2,270,845
09	食 料 品	8	62	10,171	12,249	32,151	18,953
10	飲 料 ・ 飼 料	2	15	X	X	X	X
11	織 維	-	-	-	-	-	-
12	衣 服	6	196	45,330	23,003	78,353	52,720
13	木 材	10	117	30,727	89,153	154,688	62,413
14	家 具	2	34	X	X	X	X
15	パ ル プ ・ 紙	-	-	-	-	-	-
16	印 刷	-	-	-	-	-	-
17	化 学	1	48	X	X	X	X
18	石 油	1	4	X	X	X	X
19	プ ラ ス チ ッ ク	2	85	X	X	X	X
20	ゴ ム	2	50	X	X	X	X
21	皮 革 業	-	-	-	-	-	-
22	窯 業	4	43	12,760	39,958	63,906	22,808
23	鉄 鋼	-	-	-	-	-	-
24	非 鉄	3	202	58,247	181,862	297,937	110,535
25	金 属	7	87	15,321	10,005	30,212	19,245
26	一 般	3	688	254,517	1,372,034	2,781,511	1,392,586
27	電 気	7	349	100,975	53,385	210,053	149,709
28	情 報	1	105	X	X	X	X
29	電 子	2	46	X	X	X	X
30	輸 送	-	-	-	-	-	-
31	精 密	6	249	83,786	81,340	371,482	276,502
32	そ の 他	2	16	X	X	X	X
	4 ～ 9 人	18	113	22,505	36,997	88,175	46,988
	10 ～ 19 人	25	333	74,765	141,689	264,415	116,881
	20 ～ 29 人	6	142	40,747	52,374	165,976	108,192
	30 ～ 49 人	10	416	115,334	84,368	332,111	236,173
	50 ～ 99 人	4	283	78,173	71,427	266,301	186,393
	100 ～ 199 人	4	455	X	X	X	X
	200 ～ 299 人	-	-	-	-	-	-
	300 ～ 499 人	2	654	X	X	X	X
会 社		48	2,140	677,520	1,957,573	4,207,595	2,192,385
組 合 ・ そ の 他 の 法 人		8	111	28,187	75,373	120,873	43,333
個 人		13	145	21,516	7,867	44,752	35,127

資料：工業統計調査（従業者3人以下の事業所は除く）

(平成20年)		平成20年12月31日現在					
産 業 中 分 類	業 者 規 模	事業所数	従 業 者 数	現 金 給 与 総 額	原 材 料 使 用 額 等	製 造 品 出 荷 額 等	粗 付 加 値 額
産 業 中 分 類	業 者 規 模	(事業所)	(人)	(万円)	(万円)	(万円)	(万円)
総	数	76	2,391	699,942	1,790,585	4,051,597	2,196,583
09	食 料 品	15	101	16,305	16,218	44,639	27,069
10	飲 料 ・ 飼 料	2	15	X	X	X	X
11	織 維	6	207	43,300	23,841	78,278	51,843
12	木 材	11	124	24,343	78,789	140,399	58,941
13	家 具	2	28	X	X	X	X
14	パ ル プ ・ 紙	-	-	-	-	-	-
15	印 刷	-	-	-	-	-	-
16	化 学	1	48	X	X	X	X
17	石 油	1	4	X	X	X	X
18	プ ラ ス チ ッ ク	2	84	X	X	X	X
19	ゴ ム	2	57	X	X	X	X
20	皮 革 業	-	-	-	-	-	-
21	窯 業	4	43	13,242	54,910	83,422	27,154
22	鉄 鋼	-	-	-	-	-	-
23	非 鉄	3	186	61,219	151,463	234,675	79,618
24	金 属	7	91	13,729	8,936	30,748	20,774
25	は ん 用	1	356	X	X	X	X
26	生 産 用	3	317	148,791	443,167	775,352	316,329
27	業 務 用	5	195	69,060	63,732	257,950	187,099
28	電 子	1	17	X	X	X	X
29	電 気	4	154	26,218	32,090	282,140	239,562
30	情 報	3	287	X	X	X	X
31	輸 送	-	-	-	-	-	-
32	そ の 他	3	77	22,010	13,272	51,052	35,974
	4 ～ 9 人	30	176	36,055	58,968	145,719	80,850
	10 ～ 19 人	19	264	52,240	92,988	183,704	86,397
	20 ～ 29 人	6	124	29,756	41,375	117,621	72,616
	30 ～ 49 人	9	353	100,229	84,512	294,566	200,590
	50 ～ 99 人	6	414	106,092	111,084	520,087	383,185
	100 ～ 199 人	4	433	X	X	X	X
	200 ～ 299 人	1	271	X	X	X	X
	300 ～ 499 人	1	356	X	X	X	X
会 社		51	2,128	661,432	1,719,085	3,896,829	2,117,013
組 合 ・ そ の 他 の 法 人		8	123	20,642	59,213	113,341	51,816
個 人		17	140	17,868	12,287	41,427	27,754

資料：工業統計調査（従業者3人以下の事業所は除く）

(平成21年)		平成21年12月31日現在					
産 業 中 分 類 規 模 組 織	事業所数 (事業所)	従業者数 (人)	現金給与 総額 (万円)	原材料 使用額等 (万円)	製造品 出荷額等 (万円)	粗付加 価値額 (万円)	
総数	69	2,117	570,385	1,130,780	2,698,598	1,519,601	
09 食料品	15	116	18,536	23,668	53,550	28,459	
10 飲料・飼料	1	7	X	X	X	X	
11 繊維	6	192	36,075	25,012	77,137	50,090	
12 木材	7	96	21,962	60,960	111,939	48,580	
13 家具	2	25	X	X	X	X	
14 パルプ・紙	-	-	-	-	-	-	
15 印刷	-	-	-	-	-	-	
16 化学	1	48	X	X	X	X	
17 石油	1	4	X	X	X	X	
18 プラスチック	2	77	X	X	X	X	
19 ゴム	1	28	X	X	X	X	
20 皮革	1	31	X	X	X	X	
21 窯業	4	40	11,902	42,020	59,407	16,558	
22 鉄鋼	-	-	-	-	-	-	
23 非鉄	3	161	37,511	80,529	147,647	63,954	
24 金属	6	87	11,344	9,848	25,882	15,269	
25 はん用	1	295	X	X	X	X	
26 生産用	3	224	111,395	212,012	425,289	201,063	
27 業務用	5	195	65,656	102,562	242,291	132,963	
28 電子	-	-	-	-	-	-	
29 電気	4	111	26,227	56,729	148,875	88,939	
30 情報	3	300	72,008	83,596	174,356	86,362	
31 輸送	-	-	-	-	-	-	
32 その他	3	80	17,348	13,331	49,123	34,097	
4 ~ 9人	22	128	25,550	35,877	92,198	52,147	
10 ~ 19人	22	311	58,205	106,353	213,249	101,805	
20 ~ 29人	4	107	X	X	X	X	
30 ~ 49人	10	378	96,345	94,435	245,744	144,046	
50 ~ 99人	6	394	106,684	197,212	442,512	234,793	
100 ~ 199人	4	504	171,295	305,406	599,496	278,350	
200 ~ 299人	1	295	X	X	X	X	
300 ~ 499人	-	-	-	-	-	-	
会社	48	1,887	533,767	1,068,832	2,566,556	1,452,816	
組合・その他の法人	7	104	21,252	50,105	97,783	45,437	
個人	14	126	15,366	11,843	34,259	21,348	

資料：工業統計調査（従業者3人以下の事業所は除く）

商業・観光

- 83 卸売・小売業
- 84 観光客入込人数
- 85 月別入込人数

83 卸売・小売業

平成19年6月1日現在

区 分	事業所数 (店)	従業者数 (人)	年間販売額 (万円)	その他 収入額 (万円)	商品手持額 (万円)	売場面積 (㎡)
合 計	404	1,923	3,321,863	129,898	382,862	41,033
卸 売 業 計	44	232	647,018	45,572	55,546	0
49 各 種 商 品 卸 売 業	-	-	-	-	-	-
50 織 維 ・ 衣 服 等 卸 売 業	-	-	-	-	-	-
51 飲 食 料 品 卸 売 業	25	101	208,077	320	10,028	-
52 建 築 材 料 ・ 鉱 物 ・ 金 属 科 等 卸 売 業	11	99	316,200	36,519	22,983	-
53 機 械 器 具 卸 売 業	3	7	14,225	8,629	3,332	-
54 そ の 他 の 卸 売 業	5	25	X	104	X	-
小 売 業 計	360	1,691	2,674,845	84,326	327,316	41,033
55 各 種 商 品 小 売 業	-	-	-	-	-	-
56 織 物 ・ 衣 服 ・ 身 の 回 り 品 小 売 業	41	112	117,681	198	29,798	4,854
57 飲 食 料 品 小 売 業	136	749	1,105,161	7,107	39,985	15,918
58 自 動 車 ・ 自 転 車 小 売 業	24	137	239,330	59,705	30,448	2,799
59 家 具 ・ じ ゅ う 器 ・ 家 庭 用 機 械 器 具 小 売 業	31	97	100,507	3,409	27,722	4,093
60 そ の 他 の 小 売 業	128	596	1,112,166	13,907	199,363	13,369

資料：商業統計調査

84 観光客入込人数

(単位：人、回)

年 別	県 内			県 外			計		
	日 帰	宿 泊	計	日 帰	宿 泊	計	日 帰	宿 泊	計
平成18年	771,747	27,507	799,254	1,080,802	41,143	1,121,945	1,852,549	68,650	1,921,199
遠野盆地	579,933	26,238	606,171	869,855	39,403	909,258	1,449,788	65,641	1,515,429
宮守地域	182,326	1,172	183,498	206,879	1,700	208,579	389,205	2,872	392,077
早池峰山	9,488	97	9,585	4,068	40	4,108	13,556	137	13,693
平成19年	810,071	30,188	840,259	1,204,079	45,165	1,249,244	2,014,150	75,353	2,089,503
遠野盆地	646,621	28,385	675,006	969,933	42,575	1,012,508	1,616,554	70,960	1,687,514
宮守地域	153,153	1,697	154,850	229,731	2,547	232,278	382,884	4,244	387,128
早池峰山	10,297	106	10,403	4,415	43	4,458	14,712	149	14,861
平成20年	754,531	26,682	781,213	1,121,123	39,915	1,161,038	1,875,654	66,597	1,942,251
遠野盆地	583,476	24,434	607,910	875,211	36,652	911,863	1,458,687	61,086	1,519,773
宮守地域	161,096	2,147	163,243	241,643	3,220	244,863	402,739	5,367	408,106
早池峰山	9,959	101	10,060	4,269	43	4,312	14,228	144	14,372
平成21年	771,277	27,407	798,684	1,145,153	40,988	1,186,141	1,916,430	68,395	1,984,825
遠野盆地	592,553	23,812	616,365	888,832	35,716	924,548	1,481,385	59,528	1,540,913
宮守地域	167,745	3,483	171,228	251,614	5,225	256,839	419,359	8,708	428,067
早池峰山	10,979	112	11,091	4,707	47	4,754	15,686	159	15,845
平成22年	798,794	29,496	828,290	1,190,244	44,158	1,234,402	1,989,038	73,654	2,062,692
遠野盆地	624,016	25,638	649,654	936,029	38,454	974,483	1,560,045	64,092	1,624,137
宮守地域	167,354	3,782	171,136	251,032	5,673	256,705	418,386	9,455	427,841
早池峰山	7,424	76	7,500	3,183	31	3,214	10,607	107	10,714

資料：岩手県観光統計概要（産業振興部観光交流課）

85 月別入込人数

(単位：人、回)

年 別	1月	2月	3月	4月	5月	6月	7月	8月	9月	10月	11月	12月	計
平成18年	75,255	76,625	138,325	130,377	224,924	165,897	183,730	295,911	211,822	201,018	137,358	79,957	1,921,199
遠野盆地	58,518	57,289	107,686	100,520	186,397	120,726	137,490	248,357	172,822	159,006	107,562	59,056	1,515,429
宮守地域	16,737	19,336	30,639	29,857	38,527	41,769	41,007	45,065	37,488	40,955	29,796	20,901	392,077
早池峰山	-	-	-	-	-	3,402	5,233	2,489	1,512	1,057	-	-	13,693
平成19年	82,883	98,277	151,770	149,735	220,931	175,849	192,361	340,108	237,919	211,016	143,950	84,704	2,089,503
遠野盆地	64,214	77,374	124,398	121,339	182,088	129,892	146,791	294,386	199,601	171,214	112,909	63,308	1,687,514
宮守地域	18,669	20,903	27,372	28,396	38,843	43,134	38,738	43,741	36,851	38,044	31,041	21,396	387,128
早池峰山	-	-	-	-	-	2,823	6,832	1,981	1,467	1,758	-	-	14,861
平成20年	76,453	84,509	159,884	151,685	213,374	166,140	168,215	287,608	220,021	193,626	136,742	83,994	1,942,251
遠野盆地	59,263	62,197	127,677	116,830	167,995	118,197	122,698	241,096	179,934	153,892	106,975	63,019	1,519,773
宮守地域	17,190	22,312	32,207	34,855	45,379	44,196	39,946	44,528	38,437	38,314	29,767	20,975	408,106
早池峰山	-	-	-	-	-	3,747	5,571	1,984	1,650	1,420	-	-	14,372
平成21年	81,299	81,671	152,659	133,051	233,682	158,075	176,629	306,244	250,460	191,074	128,787	91,194	1,984,825
遠野盆地	63,099	61,268	123,725	101,027	185,276	118,148	132,900	252,717	199,244	146,008	97,111	60,390	1,540,913
宮守地域	18,200	20,403	28,934	32,024	48,406	35,544	39,191	50,969	48,357	43,559	31,676	30,804	428,067
早池峰山	-	-	-	-	-	4,383	4,538	2,558	2,859	1,507	-	-	15,845
平成22年	76,563	84,081	148,892	127,598	244,819	185,125	190,898	319,617	236,538	221,432	141,146	85,983	2,062,692
遠野盆地	59,653	62,276	120,452	95,264	196,501	140,632	146,301	263,554	193,873	175,026	110,061	60,544	1,624,137
宮守地域	16,910	21,805	28,440	32,334	48,318	41,715	40,908	54,318	41,546	45,023	31,085	25,439	427,841
早池峰山	-	-	-	-	-	2,778	3,689	1,745	1,119	1,383	-	-	10,714

資料：岩手県観光統計概要（産業振興部観光交流課）

(注) 遠は遠野盆地、宮は宮守地域、早は早池峰山を表す。

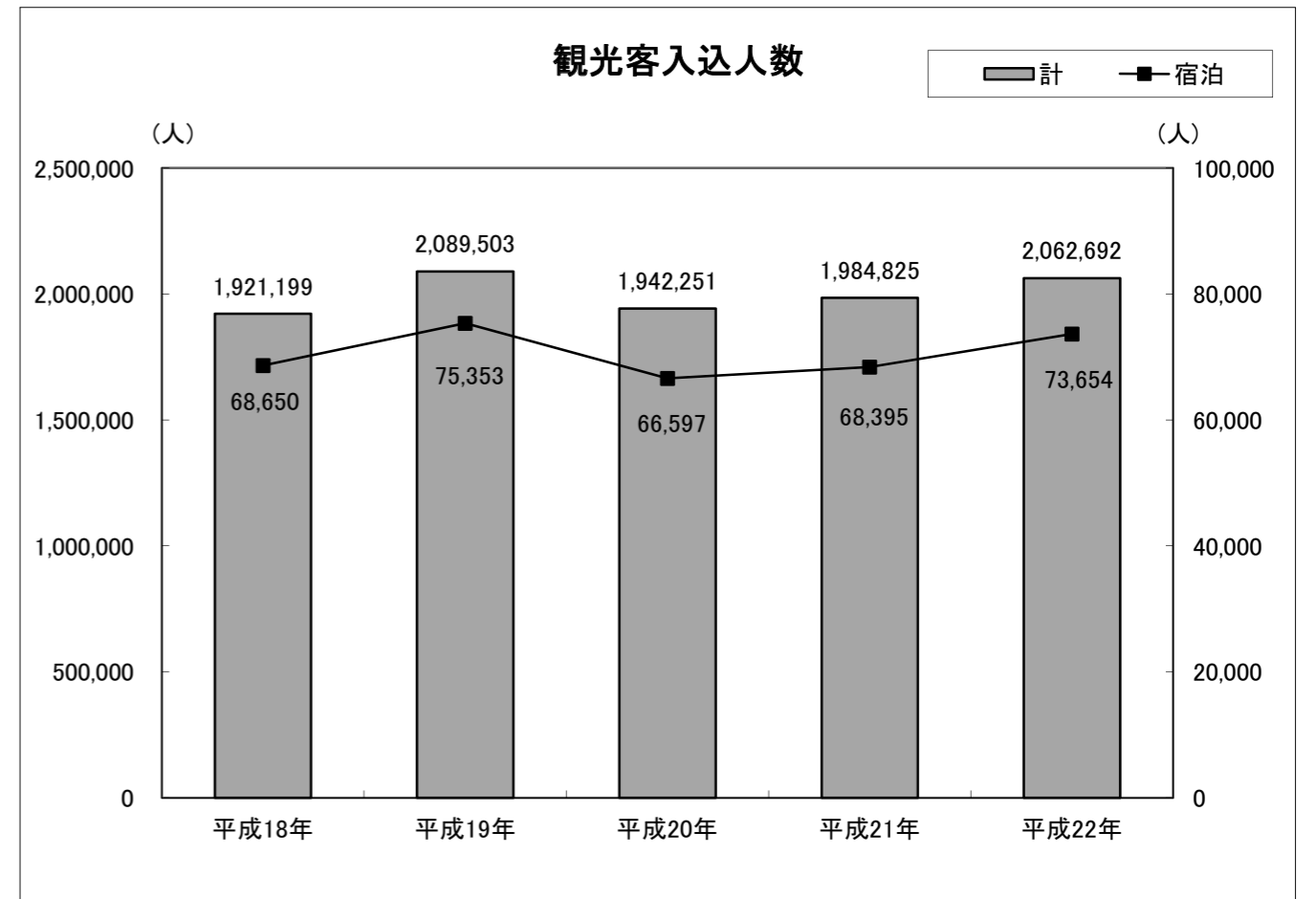

金融

- 86 主な金融機関数
- 87 金融機関別預金残高
- 88 金融機関別貸付金残高

86 主な金融機関数

平成23年3月31日現在（単位：ヶ所）

区分	普通銀行	信用金庫	労働金庫	農業協同組合
総数	3	2	1	3
支店	3	2	1	3

資料：各金融機関

87 金融機関別預金残高

各年3月31日現在（単位：百万円）

年度	総額	普通銀行	信用金庫・労働金庫・ 農業協同組合
平成18年度	71,630	55,264	16,366
平成19年度	72,986	56,429	16,557
平成20年度	73,810	56,721	17,089
平成21年度	76,212	58,501	17,711
平成22年度	77,573	59,475	18,098

資料：各金融機関

88 金融機関別貸出金残高

各年3月31日現在（単位：百万円）

年度	総額	普通銀行	信用金庫・労働金庫・ 農業協同組合
平成18年度	24,355	18,843	5,512
平成19年度	24,302	18,839	5,463
平成20年度	23,858	17,869	5,989
平成21年度	24,260	18,239	6,021
平成22年度	24,500	17,748	6,752

資料：各金融機関

運輸・通信

- 89 道路現況
- 90 鉄道利用状況
- 91 バス利用状況
- 92 自動車台数
- 93 軽自動車等登録台数
- 94 市営駐車場利用状況
- 95 電話加入状況

89 道路現況

年次	実延長	実延長の内訳				種類別			
		改良内訳		舗装内訳		道路		橋りょう	
		規格改良済 m	未改良 m	舗装 m	未舗装 m	延長 m	箇所	延長 m	
平成18年	総数	1,490,918	777,847	713,074	752,793	738,125	1,474,608	596	12,258
	国道	110,086	104,694	5,395	110,086	0	104,403	77	1,687
	県道	91,702	86,958	4,744	91,629	73	89,961	50	1,686
	市道	1,289,130	586,195	702,935	551,078	738,052	1,280,244	469	8,885
平成19年	総数	1,482,346	781,700	700,826	756,457	726,069	1,465,879	598	12,370
	国道	110,086	104,691	5,395	110,086	0	104,402	77	1,687
	県道	91,467	86,902	4,745	91,574	73	89,906	50	1,686
	市道	1,280,793	590,107	690,686	554,797	725,996	1,271,571	471	8,997
平成20年	総数	1,484,176	789,860	694,316	763,448	720,287	1,467,656	599	12,469
	国道	113,646	108,252	5,394	113,624	8	107,836	80	1,814
	県道	92,577	87,955	4,622	92,150	0	90,764	51	1,758
	市道	1,277,953	593,653	684,300	557,674	720,279	1,269,056	468	8,897
平成21年	総数	1,480,888	795,742	685,146	768,924	711,964	1,464,318	601	12,519
	国道	113,632	108,238	5,394	113,624	8	107,822	80	1,814
	県道	92,577	87,955	4,622	92,577	0	90,764	51	1,758
	市道	1,274,679	599,549	675,130	562,723	711,956	1,265,732	470	8,947
平成22年	総数	1,488,211	810,746	679,465	772,837	692,633	1,471,676	601	12,483
	国道	111,379	106,091	5,288	111,379	0	105,670	79	1,713
	県道	92,564	89,942	4,622	92,564	0	90,751	51	1,758
	市道	1,284,268	614,713	669,555	568,894	692,633	1,275,255	471	9,012

資料：「道路施設現況調査」（環境整備部建設課）及び「岩手の道路現況」（岩手県）

（注1）舗装道は、軽防じん舗装を含む。
（注2）県道には、自転車道も含まれる。

90 鉄道利用状況

（単位：人）

年 度	遠 野 駅			宮 守 駅		
	総 数	定 期 外	定 期	総 数	定 期 外	定 期
平成18年度	147,986	72,963	75,023	69,113	17,999	51,114
平成19年度	154,345	72,820	81,525	69,539	16,283	53,256
平成20年度	147,746	66,004	81,742	63,284	15,158	48,126
平成21年度	140,540	59,263	81,277	53,267	13,630	39,637
平成22年度	129,830	57,712	72,118	46,925	10,774	36,151

資料：東日本旅客鉄道(株)盛岡支社

91 バス利用状況

（単位：人）

年 度	早 池 峰 バ ス			市 営 バ ス		住 田 町 コミュニティバス
	計	乗 合	貸 切 り	乗 合	乗 合	乗 合
平成18年度	147,495	142,515	4,980	20,139	11,978	
平成19年度	147,228	140,561	6,667	17,892	10,859	
平成20年度	127,486	122,099	5,387	14,315	11,234	
平成21年度	113,592	111,410	2,182	10,967	10,929	
平成22年度	108,321	103,873	4,448	10,203	7,651	

資料：早池峰バス(株)、市民センター地域生活課、住田町

各年4月1日現在

内 訳 トンネル	延 長 m	鉄道との 交叉箇所		歩道設 置延長 m	の べ 延 長 m	道 路 面 積			路 線 数
		平面	立体			道路敷面積 ㎡	道路部面積 ㎡	車道面積 ㎡	
4	4,051	44	7	127,894	153,067	11,407,071	7,023,360	5,264,799	1,872
3	3,996	6	1	56,986	68,685	2,265,194	1,277,884	789,666	4
1	55	1	0	38,221	41,391	1,446,031	746,240	487,296	9
0	0	37	6	32,687	42,991	7,695,846	4,999,236	3,987,837	1,859
4	4,052	44	7	129,115	154,336	13,533,125	8,082,972	6,066,959	2,053
3	3,997	6	1	56,986	68,712	2,374,954	1,346,194	820,650	4
1	55	1	0	38,666	41,774	1,476,274	755,592	489,803	9
0	0	37	6	33,463	43,850	9,681,897	5,981,186	4,756,506	2,040
4	4,051	46	9	135,340	162,967	13,546,518	8,099,261	6,079,123	2,058
3	3,996	7	1	60,096	74,295	2,380,796	1,346,480	819,877	4
1	55	2	0	41,176	44,280	1,476,274	755,572	489,803	9
0	0	37	8	34,068	44,392	9,689,448	5,997,209	4,769,443	2,045
4	4,051	46	9	135,579	163,833	13,480,172	8,097,497	6,071,363	2,085
3	3,996	7	1	60,091	74,917	2,324,712	1,340,332	808,877	4
1	55	2	0	41,176	44,280	1,479,610	756,063	489,762	9
0	0	37	8	34,312	44,636	9,675,850	6,001,102	4,772,724	2,072
4	4,051	37	17	136,450	845,739	13,557,563	8,152,771	6,116,376	2,108
3	3,996	0	7	60,964	756,826	2,324,712	1,340,332	808,877	4
1	55	0	2	41,174	44,277	1,479,610	756,063	489,762	9
0	0	37	8	34,312	44,636	9,753,241	6,056,376	4,817,737	2,095

92 自動車台数

各年4月1日現在（単位：台）

年 度	総 数	普通乗用車			貨 物 車				バ ス	特 殊 用途者
		計	普通車	小 型	計	普通車	小 型			
							四 輪	三 輪		
平成18年度	13,046	10,129	3,533	6,596	2,401	887	1,514	0	81	435
平成19年度	12,723	9,885	3,485	6,400	2,318	863	1,455	0	81	439
平成20年度	12,338	9,607	3,460	6,147	2,215	847	1,368	0	82	434
平成21年度	12,005	9,371	3,428	5,943	2,119	843	1,276	0	81	434
平成22年度	11,736	9,205	3,370	5,835	2,013	797	1,216	0	80	438

資料：県南広域振興局県税部花巻県税センター

93 軽自動車等登録台数

各年4月1日現在（単位：台）

年 次	総 数	原動付自転車～自動二輪					農耕用	軽 四 輪		
		計	50cc以下	50cc～ 125cc	125cc 以上	計		乗 用	貨 物	
平成18年	15,657	3,260	2,452	331	477	3,447	8,950	4,357	4,593	
平成19年	15,876	3,158	2,354	327	477	3,457	9,261	4,678	4,583	
平成20年	15,937	3,046	2,251	310	485	3,442	9,449	4,888	4,561	
平成21年	16,120	2,972	2,178	301	493	3,442	9,706	5,206	4,500	
平成22年	16,072	2,865	2,083	292	490	3,399	9,808	5,315	4,493	

資料：総務部税務課

94 市営駐車場利用状況

（単位：台、円）

年 度	計		遠野駅前駐車場		下一日市駐車場		市民センター駐車場	
	年間利用 台数	1日平均 利用台数	年間利用 台数	1日平均 利用台数	年間利用 台数	1日平均 利用台数	年間利用 台数	1日平均 利用台数
平成18年度	124,764	341.8	9,096	24.9	1,556	4.3	114,112	312.6
平成19年度	131,207	359.5	9,096	24.9	2,011	5.5	120,100	329.0
平成20年度	121,913	334.0	8,382	23.0	1,570	4.3	111,961	306.7
平成21年度	130,055	356.3	8,713	23.9	1,994	5.5	119,348	327.0
平成22年度	133,945	367.0	8,713	23.9	1,512	4.1	123,720	339.0

資料：総務部管理情報課、文化政策部文化課、市民センター地域生活課

95 電話加入状況

（単位：台、円）

年 度	一 般 加 入 電 話 （ 単 位 ： 加 入 ）			ISDN （ 単 位 ： 回 線 ）				公衆電話 （単位：個）
	計	事務用	住宅用	INS64			INS1500	
				計	事務用	住宅用		
平成18年度	10,500	1,800	8,700	1,100	900	300	1	99
平成19年度	10,200	1,700	8,500	1,000	800	200	1	91
平成20年度	10,000	1,700	8,300	1,000	800	200	1	91
平成21年度	9,800	1,600	8,200	900	700	200	1	89
平成22年度	9,700	1,600	8,100	900	700	100	1	77

資料：NTT東日本岩手支店

（注）INS1500は回線数10倍換算で合計

（注）一般加入電話・INSネット64は、十の位を四捨五入

電気・水道

- 96 電力及び電灯販売電力量
- 97 水道普及状況
- 98 公共下水道施設状況

96 電力及び電灯販売電力量

年 度	電 力			電 灯		
	契約口数 (口)	契約容量・ 契約電力 (k v A ・ k w)	販 売 電力量 (10 ³ k w h)	契約口数 (口)	契約容量・ 契約電力 (k v A ・ k w)	販 売 電力量 (10 ³ k w h)
平成18年度	37,744	466,092	80,830	217,438	552,311	60,249
平成19年度	37,126	467,616	81,869	217,358	561,116	62,092
平成20年度	36,663	465,758	78,321	217,236	568,595	60,718
平成21年度	36,002	446,852	72,837	216,874	576,438	62,243
平成22年度	35,319	452,365	80,407	217,167	584,974	64,230

資料：東北電力(株)遠野営業所

97 水道普及状況

各年度末現在 (単位：人、箇所、%)

年 度	行政区域内 現 在 人 口 A	水道施設総数	施 設 内 訳		上 水 道 計 画	
			上 水 道	簡 易 水 道	計画給水人口 B	現在給水人口 C
平成18年度	30,819	7	1	6	22,100	20,826
平成19年度	30,431	7	1	6	22,100	20,666
平成20年度	29,921	7	1	6	22,100	20,410
平成21年度	29,514	7	1	6	22,100	20,165
平成22年度	29,037	7	1	6	22,100	19,855

年 度	簡 易 水 道 計 画		計画給水人口 計 F = B + D	現在給水人口 計 G = C + E	計画給水人口の 割 合 F / A × 100 (%)	現在給水人口の 割 合 G / A × 100 (%)
	計画給水人口 D	現在給水人口 E				
平成18年度	9,471	7,564	31,571	28,390	102.4	92.1
平成19年度	9,440	7,483	31,540	28,149	130.6	92.5
平成20年度	9,440	7,352	31,540	27,762	105.4	92.8
平成21年度	9,440	7,297	31,540	27,462	106.9	93
平成22年度	9,440	7,198	31,540	27,053	108.6	93.2

資料：環境整備部水道事務所

98 公共下水道施設状況

各年度末現在

年 度	行政区域内 人 口 (A) 人	事業認可 区域面積 (B) ha	排水区域 面積 (C) ha	排水区域内 人 口 (D) 人	水洗化 人 口 (E) 人	普及率 (D) / (A) %	水洗化率 (E) / (D) %
平成19年度	31,472	335	335	10,200	7,423	32.4	72.8
平成20年度	30,957	374	374	10,619	7,736	34.3	72.9
平成21年度	30,553	395	395	10,637	7,993	34.8	75.1
平成22年度	30,112	401	401	10,698	8,206	35.5	76.7

年 度	下 水 道 管 施 設 総 延 長 m	有 収 水 量		
		総水量m ³	1日平均m ³	有収率%
平成18年度	77,000	833,562	2,284	83.6
平成19年度	83,000	765,726	2,083	94.9
平成20年度	87,000	881,600	2,407	81.4
平成21年度	88,000	920,184	2,530	82.5
平成22年度	88,000	942,239	2,579	84.9

資料：環境整備部水道事務所

教育・文化

- 99 幼稚園の概況
- 100 小学校の概況
- 101 中学校の概況
- 102 高等学校の概況
- 103 中学校卒業後の進路状況、進学率及び就職率
- 104 中学校卒業後の就職先別就業者数
- 105 高等学校卒業後の進路状況、進学率及び就職率
- 106 児童生徒の平均体位
- 107 育英資金貸与状況
- 108 図書館図書蔵書数
- 109 利用者別図書帯出者数
- 110 図書貸出冊数
- 111 博物館入館者数
- 112 ケーブルテレビ視聴状況
- 113 主な社会教育関係等団体数
- 114 保育園の概況
- 115 スポーツ施設利用状況
- 116 各センター施設利用状況

99 幼稚園の概況

年 度	園 数	在 園 者								
		合 計			3 歳 児			4 歳 児		
		計	男	女	計	男	女	計	男	女
平成18年度	5	157	72	84	33	13	20	53	25	28
平成19年度	5	142	68	74	32	16	16	56	27	29
平成20年度	5	153	81	72	41	27	14	51	24	27
平成21年度	5	143	73	70	48	23	25	44	28	16
平成22年度	5	128	73	55	38	21	17	49	25	24

資料：学校基本調査

100 小学校の概況

年 度	学 校 数			学 級 数				児 童								
	本校	分校	-	単式	複式	特別支援	合 計						1 学 年		2 学 年	
							計	男	女	男	女	男	女	男	女	
平成18年度	12	12	-	86	79	1	6	1,607	797	810	129	128	117	136		
平成19年度	11	11	-	83	75	2	6	1,568	802	766	128	107	131	133		
平成20年度	11	11	-	82	74	2	6	1,484	758	726	113	112	124	106		
平成21年度	11	11	-	83	74	2	7	1,455	739	716	113	121	114	113		
平成22年度	11	11	-	83	72	3	8	1,425	724	701	125	101	111	121		

資料：学校基本調査

(注) 平成18年度の特別支援学級は、75条学級と読み替える。

101 中学校の概況

年 度	学 校 数			学 級 数				児 童				
	本校	分校	-	単式	複式	特別支援	合 計			1 学 年		
							計	男	女	男	女	
平成18年度	9	9	-	41	35	-	6	908	455	453	136	147
平成19年度	8	8	-	39	35	-	4	872	421	451	129	158
平成20年度	8	8	-	39	36	-	3	861	416	445	149	136
平成21年度	8	8	-	37	35	-	2	825	405	420	129	126
平成22年度	8	8	-	37	34	-	3	795	416	379	134	120

資料：学校基本調査

(注) 平成18年度の特別支援学級は、75条学級と読み替える。

102 高等学校の概況

各年5月1日現在 (単位：校、人)

年 度	学校数	生 徒 数									教 員 数			職 員 数		
		総 数			1 年		2 年		3 年		総数	男	女	総数	男	女
		計	男	女	男	女	男	女	男	女						
平成18年度	3	816	419	397	148	132	112	145	159	120	74	51	23	19	13	6
平成19年度	3	807	396	411	144	134	140	131	112	146	72	51	21	17	11	6
平成20年度	3	796	420	376	141	116	140	132	139	128	71	45	26	16	11	5
平成21年度	3	757	402	355	127	113	136	114	139	128	70	45	25	17	10	7
平成22年度	2	710	371	339	119	120	121	109	131	110	61	39	22	16	10	6

資料：学校基本調査

各年5月1日現在 (単位：園、人、%)

5 歳 児	数			教 員 数 (本務者)			職 員 数 (本務者)			終 了 者 数 (各年3月終了者)			就園率
	計	男	女	計	男	女	計	男	女	計	男	女	
54	25	29	12	1	11	-	-	-	68	33	35	28.9	
61	30	31	12	1	11	-	-	-	54	25	29	24.0	
51	22	29	12	1	11	-	-	-	60	30	30	25.6	
41	27	14	12	1	11	-	-	-	51	22	29	22.6	

各年5月1日現在 (単位：校、学級、人)

3 学 年	4 学 年	5 学 年	6 学 年	教 員 数 (本務者)				職 員 数 (本務者)					
				計	男	女	計	男	女				
										男	女	男	女
139	124	132	128	149	135	131	159	138	48	90	21	11	10
120	136	140	123	134	130	149	137	133	47	86	22	9	13
130	128	118	131	140	120	133	129	133	50	83	22	12	10
125	104	131	129	119	129	137	120	134	47	87	22	13	9
114	114	126	103	129	131	119	131	133	47	86	23	15	8

各年5月1日現在 (単位：校、学級、人)

2 学 年	3 学 年	教 員 数 (本務者)						職 員 数 (本務者)		
		計	男	女	計	男	女			
								男	女	男
156	140	163	166	107	63	44	17	12	5	
135	150	157	143	102	59	43	18	13	5	
131	159	136	150	103	57	46	18	12	6	
148	136	128	158	98	56	42	17	11	6	
132	125	150	134	98	61	37	17	10	7	

103 中学校卒業後の進路状況、進学率及び就職率

年 度	合 計 (卒業生総数)			A 高等学校等進学者 (就職進学者含む)		B 専修学校等 進学・入学者 (就職進学者含む)		C 就職者 (就職進学者除く)	
	計	男	女	男	女	男	女	男	女
平成18年度	345	167	178	166	175	-	-	-	-
平成19年度	329	164	165	163	164	1	-	-	-
平成20年度	301	157	144	156	144	-	-	-	-
平成21年度	285	136	149	135	149	-	-	-	-
平成22年度	300	137	163	136	162	-	-	-	-

資料：学校基本調査

104 中学校卒業後の就職先別就業者数

各年5月1日現在 (単位：人)

年 度	男女別	合 計			第1次産業			第2次産業			第3次産業			左記以外・不詳		
		計	県内	県外	計	県内	県外	計	県内	県外	計	県内	県外	計	県内	県外
平成18年度	総数	-	-	-	-	-	-	-	-	-	-	-	-	-	-	-
	男	-	-	-	-	-	-	-	-	-	-	-	-	-	-	-
	女	-	-	-	-	-	-	-	-	-	-	-	-	-	-	-
平成19年度	総数	1	1	-	-	-	-	-	-	1	1	-	-	-	-	-
	男	-	-	-	-	-	-	-	-	-	-	-	-	-	-	-
	女	1	1	-	-	-	-	-	-	1	1	-	-	-	-	-
平成20年度	総数	-	-	-	-	-	-	-	-	-	-	-	-	-	-	-
	男	-	-	-	-	-	-	-	-	-	-	-	-	-	-	-
	女	-	-	-	-	-	-	-	-	-	-	-	-	-	-	-
平成21年度	総数	-	-	-	-	-	-	-	-	-	-	-	-	-	-	-
	男	-	-	-	-	-	-	-	-	-	-	-	-	-	-	-
	女	-	-	-	-	-	-	-	-	-	-	-	-	-	-	-
平成22年度	総数	1	-	1	-	-	-	1	-	1	-	-	-	-	-	-
	男	1	-	1	-	-	-	1	-	1	-	-	-	-	-	-
	女	-	-	-	-	-	-	-	-	-	-	-	-	-	-	-

資料：学校基本調査

105 高等学校卒業後の進路状況、進学率及び就職率

年 度	合 計 (卒業生総数)			A 大学等進学者 (就職進学者含む)		B 専修学校 (専門課程) 進学者 (就職進学者含む)		C 専修学校 (一般課程) 等入学者 (就職進学者含む)		D 就職者 (就職進学者除く)	
	計	男	女	男	女	男	女	男	女	男	女
平成18年度	263	146	117	45	38	29	40	2	1	67	37
平成19年度	278	158	120	49	39	38	35	-	-	67	44
平成20年度	256	112	144	36	52	20	43	1	3	55	44
平成21年度	264	136	128	41	44	26	40	8	3	58	37
平成22年度	266	138	128	52	49	38	30	4	1	42	44

資料：学校基本調査

各年5月1日現在 (単位：人、%)

左記以外 のもの		死亡・不詳		計のうち Aへの入 学志願者	Aのうち 他県への 進学者	高 等 学 校 等 率			就 職 率		
男	女	男	女			計	男	女	計	男	女
1	3	-	-	338	2	98.8	99.4	98.3	-	-	-
-	-	-	-	328	2	99.4	99.4	99.4	0.3	-	0.6
1	-	-	-	300	2	99.7	99.4	100.0	-	-	-
1	-	-	-	282	2	99.6	99.3	100.0	-	-	-
-	1	-	-	295	1	99.3	99.3	99.4	0.3	0.7	-

各年5月1日現在 (単位：人、%)

E 一時的な仕 事に就いた者		A～E以外 のもの		計のうち 大学・短 期大学の 入 学 者 希 望 者	過 年 度 卒 業 者 の 学 者 入 志 願 者	大 学 等 進 学 率			就 職 率		
男	女	男	女			計	男	女	計	男	女
1	-	2	1	98	2	31.6	30.8	32.5	40.7	46.6	33.3
-	-	4	2	103	-	31.7	31.0	32.5	39.9	42.4	36.7
-	1	-	1	107	-	34.4	32.1	36.1	38.7	49.1	30.6
-	-	3	4	113	-	32.2	30.1	34.4	36.4	42.6	29.7
-	1	2	3	109	4	38.0	37.7	38.3	33.1	30.4	35.9

106 児童生徒の平均体位

区分	学 小 学								
	6 歳		7 歳		8 歳		9 歳		
	男	女	男	女	男	女	男	女	
身長									
全国	116.7	115.8	122.5	121.7	128.2	127.4	133.5	133.5	
岩手県	117.1	116.4	123	122.3	129.2	128.0	134.1	134.3	
遠野市	116.8	115.6	122.5	121.3	128.6	126.8	133.6	134.9	
体重									
全国	21.4	21.0	24	23.5	27.2	26.5	30.5	30.0	
岩手県	22.1	21.7	25.1	24.2	28.3	27.7	31.9	31.1	
遠野市	22.1	21.6	24.4	24.2	29.3	26.9	31.5	32.7	
座高									
全国	64.9	64.5	67.6	67.3	70.3	70	72.7	72.7	
岩手県	65.1	64.9	67.9	67.5	70.8	70.2	73.0	73.0	
遠野市	64.5	64.2	67.6	66.9	70.8	69.8	72.6	73.6	

資料：遠野市教育委員会事務局教務課

107 育英資金貸与状況

(単位：千円、人)

年度	予算額	貸与額	総 数			高 校			大 学		
			計	男	女	計	男	女	計	男	女
平成18年度	35,160	34,100	78	36	42	11	6	5	67	30	37
平成19年度	39,420	37,860	86	45	41	11	7	4	75	38	37
平成20年度	43,800	40,570	94	48	46	14	8	6	80	40	40
平成21年度	43,440	41,280	96	52	44	16	9	7	80	43	37
平成22年度	43,200	38,166	86	52	34	9	7	2	77	45	32

資料：遠野市教育委員会事務局教務課

108 図書館図書蔵書数

(本館) (単位：冊)

年度	総数	総記	哲学	歴史	社会科学	自然科学	工学	産業	芸術	語学	文学
平成18年度	159,140	6,336	4,776	12,089	26,099	7,940	6,866	5,228	8,229	1,855	79,722
平成19年度	162,707	6,461	4,857	12,256	26,448	8,073	7,088	5,321	8,429	1,890	81,884
平成20年度	166,543	6,583	4,985	12,453	26,805	8,359	7,435	5,440	8,657	1,937	83,889
平成21年度	170,271	6,695	5,092	12,612	27,085	8,690	7,712	5,579	8,882	2,002	85,922
平成22年度	173,415	6,837	5,211	12,867	27,341	8,897	7,948	5,679	9,080	2,074	87,481

(宮守ゆうYOUソフト館) (単位：冊)

年度	総数	総記	哲学	歴史	社会科学	自然科学	工学	産業	芸術	語学	文学
平成18年度	10,247	577	485	564	582	643	320	84	507	119	6,366
平成19年度	10,461	577	486	566	588	652	347	89	515	123	6,518
平成20年度	10,671	578	487	568	633	670	356	91	526	124	6,638
平成21年度	10,875	578	489	585	646	689	366	91	529	127	6,775
平成22年度	11,118	585	491	589	655	708	391	98	534	127	6,940

資料：文化政策部文化課（遠野市立図書館）

平成22年4月1日現在（単位：cm、kg）

生				中 学 生					
10 歳		11 歳		12 歳		13 歳		14 歳	
男	女	男	女	男	女	男	女	男	女
138.8	140.2	145.0	146.8	152.4	151.9	159.7	155.0	165.1	156.5
139.9	140.8	146.1	147.5	153.0	152.5	160.1	155.2	165.5	156.5
139.4	144.0	145.0	147.2	153.1	152.1	159.5	154.5	165.8	156.2
34.1	34.1	38.4	39.0	44.1	43.8	49.2	47.3	54.4	50.0
36.0	35.4	40.7	40.9	45.4	45.3	50.2	48.1	55.3	51.4
36.6	36.8	39.3	42.3	49.0	46.1	51.1	47.8	57.2	52.6
74.9	75.9	77.6	79.2	81.3	82.1	85.0	83.8	88.1	84.8
75.6	76.3	78.2	79.8	81.7	82.7	85.3	84.2	88.6	85.4
75.1	76.5	78.0	79.5	81.7	82.6	85.3	84.0	87.1	85.0

109 利用者別図書帯出者数

(本館) (単位：人)

年度	開日	館数	帯出者数	一 般			学 生			児 童		
				計	男	女	計	男	女	計	男	女
平成18年度		293	15,828	10,301	3,453	6,848	712	157	555	4,815	1,934	2,881
平成19年度		293	23,546	14,459	4,506	9,953	777	201	576	8,310	3,372	4,938
平成20年度		293	21,457	14,124	4,435	9,689	677	179	498	6,656	2,863	3,793
平成21年度		286	15,229	10,394	3,306	7,088	559	145	414	4,276	1,746	2,530
平成22年度		280	15,400	10,378	3,615	6,763	552	147	405	4,470	1,925	2,545

資料：文化政策部文化課（遠野市立図書館）

110 図書貸出冊数

(単位：冊)

年度	計	児童	総記	哲学	歴史	社会科学	自然科学	工学	産業	芸術	語学	文学
平成18年度	47,791	17,824	950	1,361	1,461	1,997	1,425	3,723	949	1,491	321	16,289
平成19年度	84,754	36,457	3,333	2,221	2,514	3,446	2,445	6,336	1,828	2,839	621	22,714
平成20年度	80,885	34,490	2,089	2,452	2,269	3,619	2,352	6,580	1,730	2,802	530	21,972
平成21年度	63,903	25,490	1,559	1,996	2,083	2,664	1,897	5,117	1,600	2,372	418	18,707
平成22年度	66,477	27,437	1,559	2,288	2,162	2,900	1,803	4,975	1,423	2,725	556	18,649

資料：文化政策部文化課（遠野市立図書館）

(注) 移動図書館車貸出の冊数は含まない

(注) 平成18年度の統計から本館とゆうYOUソフト館を合算

111 博物館入館者数

(単位：人、団体)

年 度	計	一 般		高 校 生		小・中学生		招 待
		個 人	団 体	個 人	団 体	個 人	団 体	
平成18年度	27,086	13,603	7,213	162	235	1,405	939	3,529
平成19年度	33,481	16,486	10,490	206	532	1,477	1,356	2,934
平成20年度	22,470	11,369	6,816	143	105	1,019	101	2,917
平成21年度	4,205	3,081	215	27	-	265	59	558
平成22年度	52,410	34,183	5,809	345	126	2,913	839	8,195

資料：文化政策部文化課（遠野市立博物館）

(注) 平成21年6月～平成22年4月23日までリニューアル工事のため閉鎖。

112 ケーブルテレビ視聴状況

各年3月末現在（単位：件、%）

年 次	平成19年	平成20年	平成21年	平成22年	平成23年
ケーブルテレビ利用者数	6,403	6,609	6,749	6,896	8,361
利 用 率	64.6%	66.6%	68.1%	69.5%	81.1%
インターネット利用者数	2,009	2,134	2,223	2,335	2,601
利 用 率	20.3%	21.5%	22.4%	23.5%	25.2%
対 象 世 帯 数	9,916	9,916	9,916	9,916	10,312

資料：総務部管理情報課

(注1) 利用率は、各年3月末日現在のケーブルテレビ加入対象世帯数で算出したものである。

(注2) ケーブルテレビ加入対象世帯数は、住民基本台帳の世帯数から施設入所世帯・長期不在世帯・世帯分離世帯等を除いた各年3月末日現在の実利用者数である。

113 主な社会教育関係等団体数

各年4月1日現在（単位：団体、人）

年 度	青 少 年 団 体								女 性 団 体			
	地域青年会		インターアクトクラブ		ボーイ・スカウト J R C		そ の 他		地域婦人会		そ の 他	
	団体数	会員数	団体数	会員数	団体数	会員数	団体数	会員数	団体数	会員数	団体数	会員数
平成18年度	1	60	-	-	-	-	-	-	8	843	-	-
平成19年度	1	74	-	-	-	-	-	-	8	767	-	-
平成20年度	1	38	-	-	-	-	-	-	8	739	-	-
平成21年度	1	48	-	-	-	-	-	-	8	711	-	-
平成22年度	1	39	-	-	-	-	-	-	9	661	-	-

(下段へつづく)

年 度	芸 術 団 体							
	音 楽 (邦楽)		絵 画 (邦画)		舞 踊		そ の 他	
	団体数	会員数	団体数	会員数	団体数	会員数	団体数	会員数
平成18年度	15	210	3	43	20	301	40	630
平成19年度	14	208	3	31	19	282	29	590
平成20年度	14	208	2	21	17	260	27	575
平成21年度	14	214	2	21	19	283	28	570
平成22年度	14	214	2	21	17	268	27	548

資料：市民センター社会教育課

(注) 芸術団体は、芸術文化協会加盟団体の数値である。

114 保育園の概況

(単位：人)

年 度	園 児 (年齢は、各年4月1日現在)							職 員 数				
	3歳児未 満	3歳児	4歳児	5歳児以 上	計	男	女	計	園 長	保 母	その他	
平成19年度	294	175	173	170	812	429	383	137	13	102	22	
平成20年度	304	164	175	174	817	447	370	146	13	111	22	
平成21年度	304	153	176	176	809	460	349	155	13	120	22	
平成22年度	296	175	159	176	806	444	362	158	13	120	25	
平成23年度	300	142	184	150	776	415	361	155	13	116	26	

資料：健康福祉の里（健康福祉部福祉課）

115 スポーツ施設利用状況

(単位：人)

施設名	年 度				
	平成18年度	平成19年度	平成20年度	平成21年度	平成22年度
年間利用者数	223,546	209,366	225,292	214,909	208,351
1 市民体育館	63,011	57,862	67,127	62,276	54,740
(1) 体育ホール	42,685	37,692	46,049	45,372	39,753
(2) 武道ホール	13,655	13,796	13,993	10,663	9,509
(3) トレーニングルーム	5,608	5,665	6,127	5,389	4,737
(4) ビリヤード	1,063	709	958	852	741
2 市民プール	15,083	15,381	12,033	14,111	17,432
3 市民サッカー場	19,283	19,101	21,476	21,779	23,602
4 早瀬川緑地	15,505	11,424	13,264	14,192	16,616
(1) 早瀬川グラウンド	11,956	9,925	9,406	8,573	10,745
(2) グラウンドゴルフ場	3,549	1,499	3,858	5,619	5,871
5 赤羽根スキー場	6,532	11,342	10,323	12,017	11,543
6 遠野運動公園	62,213	50,608	58,252	55,828	46,084
(1) 野 球 場	10,382	9,011	10,120	10,346	12,388
(2) 陸上競技場	19,624	14,435	17,400	15,967	9,569
(3) 多目的運動広場	12,550	9,516	9,896	10,281	9,565
(4) テニスコート	5,657	7,148	6,708	6,370	5,349
(5) 軽スポーツ広場	14,000	10,498	14,128	12,864	9,213
7 夜間照明施設	3,513	5,434	3,572	1,671	2,104
(1) 遠野小学校	1,829	3,230	1,534	825	1,214
(2) 遠野中学校	1,684	2,204	2,038	846	890
8 稲荷下屋内運動場	17,375	17,680	18,651	14,470	19,570
9 清養園スケート場	226	1,679	786	1,258	1,639
10 宮守体育館	8,817	9,806	11,315	9,652	7,865
11 銀河の森総合運動公園	8,491	7,145	7,203	6,040	5,771
(1) 多目的グラウンド	4,410	3,524	4,611	3,888	4,379
(2) テニスコート	2,116	2,621	2,202	1,645	1,336
(3) ゲートボールコート	1,965	1,000	390	507	56
12 森林体験交流施設	3,497	1,904	1,290	1,615	1,385
13 ふれあい交流広場	11,871	13,398	10,089	9,631	9,435

資料：市民センター地域生活課、清養園クリーンセンター

116 各センター施設利用状況

(単位：上段・回、下段・人)

施設名	平成18年度	平成19年度	平成20年度	平成21年度	平成22年度
合 計	6,688 227,746	6,541 216,784	6,564 219,880	7,158 228,041	7,403 244,484
市民センター大ホール	343 89,662	293 73,282	327 83,702	277 70,950	312 85,273
市民センター中ホール	470 34,920	439 32,883	451 31,283	441 34,932	489 22,342
市民センターギャラリー	95 899	88 922	94 877	96 936	97 1,186
市民センター講義室	544 13,415	511 12,719	478 12,813	540 13,636	476 13,291
市民センター実習室	142 1,984	135 2,183	136 2,089	163 3,263	181 5,090
市民センター第1会議室	403 5,089	386 4,956	370 5,108	408 5,626	608 5,399
市民センター第2会議室	365 4,579	344 4,642	299 4,757	347 5,041	434 5,662
市民センター第3会議室	388 3,591	278 2,323	307 2,527	280 2,994	306 2,771
勤労青少年ホーム	223 2,364	182 3,066	219 3,078	282 3,046	276 2,010
綾織地区センター	354 8,424	716 15,065	746 15,399	768 15,842	897 22,119
小友地区センター	492 11,220	377 8,715	296 7,266	393 7,353	393 6,971
附馬牛地区センター	530 7,832	339 7,266	318 4,815	504 9,317	513 7,563
土淵地区センター	374 8,935	516 11,371	512 12,496	644 17,382	637 23,359
青笹地区センター	455 8,751	474 9,486	549 9,781	679 16,898	552 15,287
上郷地区センター	1,252 18,993	1,186 18,748	1,251 16,951	1,203 17,043	1,082 18,557
鱒沢就業改善センター	32 843	36 1,818	15 324	18 574	10 761
達曽部多目的研修集会施設	198 5,836	210 6,960	165 6,185	91 2,990	131 6,753
宮守カルチャーセンター	28 409	31 379	31 429	24 218	9 90

資料：市民センター地域生活課

社会福祉・労働

- 117 生活保護人員及び保護費
 - (1) 生活保護費
 - (2) 被保護世帯、被保護人数、保護率の推移
- 118 民生児童委員数
- 119 障害別身体障害者手帳保持者数
- 120 国民年金概況
 - (1) 国民年金加入者等状況
 - (2) 国民年金受給権者状況
- 121 国民健康保険概況
 - (1) 一般的状況
 - (2) 医療費の動向
 - ① 医療給付費の状況（老人分は除く）
 - ② 保険給付費の内訳（保険者負担分）
 - ③ 老人保健に係る医療費給付の状況（国民健康保険分）
 - (3) 医療費給付事業の状況
 - ① 乳幼児医療費給付
 - ② 妊産婦医療費給付
 - ③ 重度心身障害者医療費給付
 - ④ 母子家庭医療費給付
 - ⑤ ひとり暮らし老人医療費給付
 - ⑥ 寡婦医療費給付
 - ⑦ 身障3級医療費給付
 - ⑧ 小学生医療費給付
 - (4) 老人保健法による老人医療費給付
 - (5) 後期高齢者医療制度における医療費給付
- 122 共同募金実績額
- 123 職業紹介状況
- 124 雇用保険支給状況
- 125 シルバー人材センター状況
- 126 老人クラブの概況
- 127 社会福祉施設状況
- 128 介護保険事業概況
 - (1) 第1号被保険者数
 - (2) 要介護認定状況
 - ① 月別認定状況
 - ② 要介護度別認定者数
 - (3) 介護サービス種別利用状況

117 生活保護人員及び保護費

(1) 生活保護費

年 度	保 護 人 員		生 活 扶 助		住 宅 扶 助		教 育 扶 助	
	延人員	金 額	延人員	金 額	延人員	金 額	延人員	金 額
平成18年度	4,893	280,542,059	1,684	83,801,493	961	11,631,890	56	412,400
平成19年度	4,748	329,040,102	1,690	86,970,202	817	12,781,985	60	418,595
平成20年度	5,621	390,872,117	1,978	97,412,328	1,161	15,563,192	90	755,220
平成21年度	5,794	342,884,590	2,173	105,678,309	976	17,429,285	131	1,418,335
平成22年度	7,602	417,627,492	3,007	132,613,258	1,222	23,808,091	286	3,460,499

資料：健康福祉の里（健康福祉部福祉課）

（注）1ヵ月対象を1人とし、同一人が1年間対象となる場合は、延人員が「12」となる。

(2) 被保護世帯、被保護人数、保護率

年 度	保 護 世 帯 (世帯)	保 護 人 員 (人)	保 護 率 (%)
平成18年度	140	169	5.60
平成19年度	149	180	5.80
平成20年度	167	209	6.80
平成21年度	176	220	7.28
平成22年度	212	289	9.71

資料：健康福祉の里（健康福祉部福祉課）

（注1）年度平均の数値。

（注2）保護率（%）は千人当たりを表す。

118 民生児童委員数

各年4月1日現在（単位：人、世帯）

年 度	総 数	男		女		一人当たり平均担当数	
		うち主任 児童委員	うち主任 児童委員	世 帯	人 員		
平成18年度	114	18	53	4	61	14	111.4
平成19年度	114	18	54	4	60	14	111.8
平成20年度	114	18	42	3	72	15	111.8
平成21年度	114	18	42	3	72	15	111.5
平成22年度	114	18	42	3	72	15	111.2

資料：健康福祉の里（健康福祉部福祉課）

（注）一人当たりの平均担当数は、主任児童委員を除く数値で算出した。

119 障害別身体障害者手帳保持者数

（単位：人）

区 分 年 度	総 数	障 害 の 種 類				
		視 覚	聴 覚 平 衡	音 声 語	肢 体 不 自 由	内 部
平成18年度	1,627	170	192	12	944	309
平成19年度	1,605	155	182	14	928	326
平成20年度	1,588	148	176	16	922	326
平成21年度	1,729	162	188	16	994	369
平成22年度	1,763	157	192	17	1,016	381

資料：健康福祉の里（健康福祉部福祉課）

（単位：人、円）

延人員	金 額	医 療 扶 助		出 産 扶 助		生 業 扶 助		葬 祭 扶 助		保 護 施 設 事 務 費	保 護 実 人 員 数
		延人員	金 額	延人員	金 額	延人員	金 額	延人員	金 額		
382	6,526,505	1,808	165,593,077	-	-	-	-	2	300,000	12,276,694	2,111
412	10,420,888	1,769	206,076,426	-	-	-	-	-	-	12,372,006	2,156
496	8,155,110	1,882	256,012,048	-	-	12	203,316	2	299,900	12,471,003	2,504
512	6,940,229	1,984	197,635,277	-	-	14	145,385	4	679,900	12,957,870	2,641
532	8,874,294	2,495	232,837,194	1	397,450	49	945,638	10	1,453,700	13,237,368	3,466

120 国民年金概況

(1) 国民年金加入者等状況

（単位：人、月、%）

年 度	加 入 者 の 状 況			収 納 状 況		
	総 数	強 制	任 意	対 象 月 数	収 納 月 数	収 納 者
平成18年度	4,971	4,908	63	43,095	33,685	78.2
平成19年度	4,716	4,654	62	40,528	31,464	77.6
平成20年度	4,658	4,590	68	39,020	29,183	74.8
平成21年度	4,582	4,516	66	39,650	27,220	68.7
平成22年度	4,291	4,243	54	36,776	24,018	65.3

(2) 国民年金受給権者状況

（単位：人、千円）

年 度	老 齢 年 金 (通老等含)		障 害 年 金		寡 婦 年 金		合 計	
	人 数	年 金 額	人 数	年 金 額	人 数	年 金 額	人 数	年 金 額
平成18年度	2,070	769,261	142	128,120	14	6,734	2,226	904,115
平成19年度	1,880	698,576	135	121,585	15	7,429	2,030	827,590
平成20年度	1,676	622,786	125	112,279	12	5,690	1,813	470,755
平成21年度	1,558	581,321	115	102,773	10	4,618	1,683	688,712
平成22年度	1,410	525,628	108	96,238	13	6,254	1,531	628,120

（下段へつづく）

年 度	老 齢 基 礎 年 金		障 害 基 礎 年 金 (20歳～65歳疾病等)		障 害 基 礎 年 金 (20歳未満疾病等)		遺 族 基 礎 年 金	
	人 数	年 金 額	人 数	年 金 額	人 数	年 金 額	人 数	年 金 額
平成18年度	7,348	4,715,749	263	232,169	414	374,183	77	64,215
平成19年度	7,581	4,886,431	271	241,395	399	360,321	67	56,674
平成20年度	7,844	5,076,690	279	247,247	407	367,846	75	60,158
平成21年度	8,045	5,215,004	279	247,444	400	361,677	75	61,209
平成22年度	8,177	5,318,198	274	243,240	408	369,370	69	55,036

（下段へつづく）

年 度	基 礎 年 金 計		老 齢 福 祉 年 金 (全部支給・一部支給分)	
	人 数	年 金 額	人 数	年 金 額
平成18年度	8,102	5,386,316	8	2,503
平成19年度	8,318	5,544,821	7	2,098
平成20年度	8,605	5,751,941	5	1,655
平成21年度	8,799	5,885,334	3	844
平成22年度	8,928	5,985,844	3	811

資料：総務部市民課

（注）障害年金に「障害福祉年金」を含む。

121 国民健康保険概況

(1) 一般の状況

(単位：世帯、人、%、円)

年 度	全体 (年度末現在)		国 保 世 帯 数			国 保 被 保 険 者 数	
	世 帯 数	人 口	年 度 末		年間平均	年 度 末	
			世 帯 数	加 入 率	世 帯 数	被 保 険 者 数	う ち 老 人
平成18年度	10,734	31,734	6,941	64.66	6,951	14,522	4,236
平成19年度	10,730	31,371	6,924	64.53	6,959	14,211	4,169
平成20年度	10,706	30,854	5,430	50.72	5,541	10,007	-
平成21年度	10,673	30,455	5,269	49.37	5,405	9,639	-
平成22年度	10,668	30,035	5,100	47.81	5,217	9,165	-

(下段へつづく)

年 度	国保被保険者数 (つづき)		国 保 税			
	年 度 末 うち退職者等	加 入 率	年 間 平 均 被 保 険 者 数	調 定 額	一 世 帯 当 たり	一 人 当 たり
				(現年度分)	調 定 額	調 定 額
平成18年度	2,267	45.76	14,710	(医) 689,968,200 (介) 79,160,300	(医) 93,581 (介) 10,473	(医) 44,221 (介) 4,949
平成19年度	2,239	45.30	14,436	(医) 693,842,400 (介) 76,451,900	(医) 93,340 (介) 9,986	(医) 44,995 (介) 4,814
平成20年度	539	32.43	10,018	(医) 521,877,800 (後) 124,541,500 (介) 75,981,200	(医) 86,555 (後) 20,740 (介) 12,373	(医) 47,874 (後) 11,471 (介) 6,844
平成21年度	591	31.65	9,909	(医) 508,193,700 (後) 122,036,200 (介) 74,147,800	(医) 85,880 (後) 20,668 (介) 12,302	(医) 46,845 (後) 11,274 (介) 6,710
平成22年度	694	30.51	9,472	(医) 452,225,300 (後) 109,555,000 (介) 66,660,300	(医) 80,309 (後) 19,506 (介) 11,618	(医) 44,233 (後) 10,743 (介) 6,399

資料：総務部市民課

(注) (医)は医療給付費、(後)は後期高齢者支援金、(介)は介護納付金を表す。

(2) 医療費の動向

① 療養給付費の状況 (老人分は除く)

(単位：上段・件、下段・円)

年 度	療 養 諸 費						合 計
	療 養 の 給 付			療 養 費			
	診 療 費	そ の 他	小 計	診 療 費	そ の 他	小 計	
平成18年度	95,567	29,974	125,541	-	2,620	2,620	128,161
	2,159,047,870	367,688,422	2,526,736,292	-	16,839,117	16,839,117	2,543,575,409
平成19年度	97,633	35,822	133,455	-	2,765	2,765	136,220
	2,270,832,630	437,496,810	2,708,329,440	-	18,521,089	18,521,089	2,726,850,529
平成20年度	97,844	38,875	136,719	12	2,402	2,414	139,133
	2,199,139,563	467,630,635	2,666,770,198	778,530	15,306,101	16,084,631	2,682,854,829
平成21年度	96,651	38,649	135,300	7	2,116	2,123	137,423
	2,356,710,911	503,342,082	2,860,052,993	927,615	14,347,861	15,275,476	2,875,328,469
平成22年度	87,361	37,343	124,704	11	1,981	1,992	126,696
	2,254,301,308	493,621,890	2,747,923,198	417,000	13,828,667	14,245,667	2,762,168,865

資料：総務部市民課 (事業年報C、F表より)

② 保険給付費の内訳 (保険者負担分)

(単位：円)

年 度	療養給付費	療 養 費	高額療養費	出産育児給付	葬祭給付	審査支払手数料	合 計
平成18年度	1,877,366,768	12,491,668	219,360,559	12,050,000	8,790,000	7,799,826	2,137,858,821
平成19年度	2,031,162,099	13,922,634	212,366,887	10,150,000	9,600,000	8,120,520	2,285,322,140
平成20年度	1,946,164,183	11,859,295	224,187,033	6,390,000	2,610,000	8,326,860	2,199,537,371
平成21年度	2,085,515,706	11,148,889	252,342,630	7,840,000	1,860,000	8,269,200	2,366,976,425
平成22年度	1,996,117,633	10,403,010	254,630,710	12,150,000	1,590,000	7,657,230	2,282,548,583

資料：総務部市民課 (事業年報B、C、F表より)

③ 老人保健に係る医療費給付の状況 (国民健康保険分)

(単位：上段・件、下段・円)

年 度	医 療 の 給 付			医 療 費			医 療 諸 費 計
	診 療 費	そ の 他	計	診 療 費	そ の 他	計	
	2,219,851,520	346,433,934	2,566,285,454	0	7,516,569	7,516,569	2,573,802,023
平成19年度	72,398	22,271	94,669	0	1,126	1,126	95,795
	2,253,577,020	376,226,958	2,629,803,978	0	7,683,670	7,683,670	2,637,487,648
平成20年度	-	-	-	-	-	-	-
平成21年度	-	-	-	-	-	-	-
平成22年度	-	-	-	-	-	-	-

資料：総務部市民課 (事業年報D表より)

(3) 医療費給付事業の状況

① 乳幼児医療費給付

(単位：人、件、円)

年 度	対 象 者	件 数	総医療費	給 付 費	1 人 当 たり		1 件 当 たり	
					総医療費	給付費	総医療費	給付費
平成18年度	1,183	10,973	109,096,800	19,784,054	92,220	16,724	9,942	1,803
平成19年度	1,168	10,255	94,044,310	19,616,254	80,517	16,795	9,171	1,913
平成20年度	1,112	9,982	113,687,741	16,958,205	102,237	15,250	11,389	1,699
平成21年度	1,120	9,346	94,297,526	14,353,228	84,194	12,815	10,090	1,536
平成22年度	1,091	9,691	103,046,280	15,321,291	94,451	14,043	10,633	1,581

資料：総務部市民課

(注) 対象は保護者が所得制限以内の所得であり、6歳に達する日以降の最初の3月31日までの者。

② 妊産婦医療費給付

(単位：人、件、円)

年 度	対 象 者	件 数	総医療費	給 付 費	1 人 当 たり		1 件 当 たり	
					総医療費	給付費	総医療費	給付費
平成18年度	214	1,107	42,502,840	10,211,803	198,611	47,719	38,395	9,225
平成19年度	182	830	30,493,140	8,627,264	167,545	47,403	36,739	10,394
平成20年度	174	777	33,742,050	8,792,732	193,920	50,533	43,426	11,316
平成21年度	160	841	39,039,920	7,672,053	244,000	47,950	46,421	9,123
平成22年度	158	877	43,251,605	9,043,271	273,744	57,236	49,318	10,312

資料：総務部市民課

(注) 対象は本人又は保護者が所得制限以内の所得であり、妊娠5月に達する日の属する月の初日から、出産した日の属する月の翌日の末日までの者。対象者数は、受給期間を6ヶ月として計算。

③ 重度心身障害者医療費給付

(単位：人、件、円)

年 度	対 象 者	件 数	総医療費	給 付 費	1 人 当 たり		1 件 当 たり	
					総医療費	給付費	総医療費	給付費
平成18年度	897	15,043	1,052,883,200	130,355,934	1,173,783	145,324	69,992	8,666
平成19年度	901	15,524	1,123,858,531	114,139,729	1,247,346	126,681	72,395	7,352
平成20年度	937	15,934	1,288,281,383	107,463,469	1,374,900	114,689	80,851	6,744
平成21年度	912	16,699	1,329,676,313	105,038,831	1,457,978	115,174	79,626	6,290
平成22年度	915	15,457	1,367,057,179	104,890,721	1,494,052	114,635	88,443	6,786

資料：総務部市民課

(注) 対象は本人又は保護者が所得制限以内の所得であり、身体障害者手帳1・2級、障害者年金1級、特別児童扶養手当1級に該当する者。平成16年10月からは療育手帳Aに該当するものが加わった。

④ 母子家庭医療費給付 (単位：人、件、円)

年度	対象者	件数	総医療費	給付費	1人当たり		1件当たり	
					総医療費	給付費	総医療費	給付費
平成18年度	656	4,637	48,977,189	12,036,860	74,660	18,349	10,562	2,596
平成19年度	663	4,856	54,798,740	14,150,118	82,653	21,343	11,285	2,914
平成20年度	632	4,457	55,356,538	12,387,724	87,589	19,601	12,420	2,779
平成21年度	629	4,583	53,831,434	12,092,057	85,583	19,224	11,746	2,638
平成22年度	688	4,081	41,410,247	9,344,371	60,189	13,582	10,147	2,290

資料：総務部市民課

(注1) 対象は本人及び保護者が所得制限以内の所得であり、母子及び寡婦福祉法に定める配偶者のない女子で18歳未満の児童を扶養している者とその児童、母子及び寡婦福祉法附則に定める児童で18歳未満の者。
 (注2) 平成22年10月から父子家庭の父と子を加え、ひとり親家庭医療費給付に名称変更。平成22年度は合計額。

⑤ ひとり暮らし老人医療費給付 (単位：人、件、円)

年度	対象者	件数	総医療費	給付費	1人当たり		1件当たり	
					総医療費	給付費	総医療費	給付費
平成18年度	1	20	285,030	57,020	285,030	57,020	14,252	2,851
平成19年度	-	-	-	-	-	-	-	-

資料：総務部市民課

(注1) 対象は本人所得制限以内の所得であり、65歳以上70歳未満で、扶養されるべき者のいない1人暮らしの者。
 (注2) 老人保健法で算出される自己負担との差額を給付する。
 (注3) 資格の適用の厳格化が図られ、19年度以降受給者なし。事業は20年度で廃止された老人保健法で算出される自己負担との差額を給付する。

⑥ 寡婦医療費給付 (単位：人、件、円)

年度	対象者	件数	総医療費	給付費	1人当たり		1件当たり	
					総医療費	給付費	総医療費	給付費
平成18年度	123	1,468	21,881,005	4,419,420	177,894	35,930	14,905	3,011
平成19年度	147	1,641	35,525,108	4,412,043	241,667	30,014	21,648	2,689
平成20年度	151	1,885	28,398,291	6,129,743	188,068	40,594	15,065	3,252
平成21年度	165	1,945	33,707,585	6,321,335	204,288	38,311	17,330	3,250
平成22年度	165	2,356	47,892,199	8,267,668	290,256	50,107	20,328	3,509

資料：総務部市民課

(注) 対象は本人が所得制限以内の所得であり、母子及び寡婦福祉法に定める寡婦のうち70歳未満の者、児童が18歳に達した以降に配偶者のいない女子になった70歳未満の者。

⑦ 身障3級医療費給付 (単位：人、件、円)

年度	対象者	件数	総医療費	給付費	1人当たり		1件当たり	
					総医療費	給付費	総医療費	給付費
平成18年度	230	3,495	110,328,369	5,471,237	479,689	23,788	31,567	1,565
平成19年度	236	3,676	114,013,671	5,048,679	483,109	21,393	31,016	1,373
平成20年度	240	3,718	120,460,998	6,448,960	501,921	26,871	32,399	1,735
平成21年度	236	3,783	124,643,844	6,456,849	528,152	27,360	32,948	1,707
平成22年度	236	3,800	129,012,330	7,174,992	546,662	30,403	33,951	1,888

資料：総務部市民課

(注) 対象は本人及び保護者が所得制限以内の所得であり、身体障害者手帳3級に該当する者。医療費自己負担額の1/2を給付する。新遠野市においては平成17年10月より実施している。

⑧ 小学生医療費給付 (単位：人、件、円)

年度	対象者	件数	総医療費	給付費	1人当たり		1件当たり	
					総医療費	給付費	総医療費	給付費
平成20年度	1,106	2,138	14,672,405	1,451,176	13,266	1,312	6,863	679
平成21年度	1,057	6,659	50,725,065	4,782,519	47,990	4,525	7,618	718
平成22年度	1,060	5,828	46,102,945	4,241,593	43,493	4,002	7,911	728

資料：総務部市民課

(注) 対象は市内に居住または保護者が市内に居住し、保護者が所得制限以内の所得である小学生。医療費自己負担額の1/3を給付する事業として平成20年10月より実施。

※ 医療費給付事業の給付額は、ひとり暮らし老人、身障3級と小学生を除いて平成16年10月から住民税課税の世帯については、外来の1レセプト当たり750円、入院の1レセプト当たり2,500円までを控除している。非課税世帯と3歳未満の乳幼児は全額給付。

(4) 老人保健法による老人医療費給付 (単位：人、件、日、円)

年度	対象者	診療費								
		医科入院			医科入院外			歯科		
		件数	日数	金額	件数	日数	金額	件数	日数	金額
平成18年度	5,636	4,242	77,363	1,488,528,613	92,001	146,854	1,108,150,887	4,706	10,752	76,535,168
平成19年度	5,650	4,264	77,108	1,538,297,865	88,513	138,185	1,076,385,302	4,425	9,763	73,086,013
平成20年度	5,662	401	7,611	146,816,140	7,582	11,528	90,531,850	398	910	6,385,058

(下段へつづく)

年度	診療費合計			調剤		食事療養費		
	件数	日数	金額	件数	金額	件数	日数	金額
平成18年度	100,949	234,969	2,673,214,668	26,019	280,951,477	4,115	186,258	92,326,062
平成19年度	97,202	225,056	2,687,769,180	29,358	317,299,263	4,118	198,147	88,808,966
平成20年度	8,381	20,049	243,733,048	2,741	28,258,672	384	19,607	8,747,052

(下段へつづく)

年度	訪問看護療養費等			高額医療費現物給付		医療費の支給		一部負担金
	件数	日数	金額	件数	金額	件数	金額	
平成18年度	23	211	1,815,525	2,426	63,484,442	5,442	35,299,261	291,508,641
平成19年度	26	224	1,852,805	2,415	69,778,068	5,318	35,924,874	298,666,414
平成20年度	1	12	92,295	248	6,460,239	1,249	9,036,414	21,947,339

(下段へつづく)

年度	総合計			1人当たり医療費		1件当たり医療費	
	総件数	総医療費	総給付費	総医療費	給付費	総医療費	給付費
平成18年度	132,557	3,438,600,076	3,147,091,435	610,114	558,391	25,941	23,741
平成19年度	132,004	3,500,266,148	3,201,599,734	619,516	566,655	26,516	24,254
平成20年度	12,374	318,275,059	296,327,720	56,212	52,336	25,721	23,948

資料：総務部市民課

(注) 対象者は、平成14年10月の老人保険法改正以前は70歳以上、改正後は75歳以上の老人及び65歳以上で寝たきり等の状態にある者である。対象年齢の引き上げにより、旧法時点で70歳に達していた者は、平成19年9月まで経過措置として引き続き対象になっていた。後期高齢者医療制度への移行で、老人保健法の適用は平成20年3月診療分まで。平成20年度の給付は平成20年3月分と月遅れ請求分。

(5) 後期高齢者医療制度における医療給付 (単位：人、件、円)

年度	対象者	件数	総医療費	給付費	1人当たり		1件当たり	
					総医療費	給付費	総医療費	給付費
平成20年度	5,675	132,679	3,718,040,546	3,380,397,663	655,161	595,665	28,023	25,478
平成21年度	5,804	135,868	3,672,586,770	3,331,438,962	632,768	573,990	27,031	24,520
平成22年度	5,929	130,964	3,893,589,121	3,537,947,139	656,702	596,719	29,730	27,015

資料：総務部市民課

(注) 平成20年4月診療分から制度が開始した後期高齢者医療制度は、対象者を満75歳以上か一定以上の障害程度等の満65歳以上で認定を受けた者とし、従来の国民健康保険、被用者保険等から独立した医療制度である。運営を県内全市町村で構成岩手県後期高齢者医療広域連合が行い、県内一律の保険料が賦課されている。表は遠野分を抽出したもの。

122 共同募金実績額

(単位：円)

年 度	目 標 額	実 績 額						
		総 額	個 別	大 口	街 頭	学 校	法 人	その他
平成18年度	7,900,000	7,375,575	4,137,300	2,047,084	32,324	203,213	766,500	189,154
平成19年度	7,100,000	7,305,248	4,117,322	1,987,000	31,938	229,068	772,000	167,920
平成20年度	7,100,000	7,549,608	4,193,379	2,050,500	34,736	325,901	744,000	201,092
平成21年度	7,200,000	7,408,007	4,027,466	2,107,000	29,893	264,738	698,000	280,910
平成22年度	7,200,000	7,177,712	3,982,208	2,045,000	43,040	225,923	692,000	189,541

資料：遠野市社会福祉協議会

123 職業紹介状況

(単位：人)

年 度	新規求職者数	新規求人数	就 職 者 数	月間有効求職者数	月間有効求人数	出稼労働者就職数
平成18年度	1,839	1,659	749	6,926	4,235	26
平成19年度	1,703	1,314	607	6,360	3,423	22
平成20年度	2,036	1,112	657	7,570	2,589	21
平成21年度	2,010	1,161	760	9,156	2,352	20
平成22年度	1,726	1,431	722	7,019	3,153	13

資料：釜石公共職業安定所遠野出張所

(注) パートタイムを含む。

124 雇用保険支給状況

(単位：人、千円)

年 度	基 本 手 当		特 例 一 時 金		
	支 給 人 員		支 給 金 額	支 給 人 員	支 給 金 額
	年 人 数	月 平 均			
平成18年度	2,349	195	257,830	59	16,787
平成19年度	2,223	185	237,914	49	13,590
平成20年度	2,875	239	301,022	44	10,256
平成21年度	3,886	323	451,295	42	9,194
平成22年度	2,258	188	254,768	41	8,984

資料：釜石公共職業安定所遠野出張所

125 シルバー人材センター状況

(単位：人、%)

年 度	総 数			男			女		
	会 員 数	就 業 実 人 員	就 業 率	会 員 数	就 業 実 人 員	就 業 率	会 員 数	就 業 実 人 員	就 業 率
平成18年度	348	375	107.8	224	238	106.3	124	137	110.5
平成19年度	340	367	107.9	220	234	106.4	120	133	110.8
平成20年度	338	354	104.7	220	233	105.9	118	121	102.5
平成21年度	335	350	104.5	215	226	105.9	120	124	103.3
平成22年度	331	337	101.8	211	215	101.9	120	122	101.7

資料：遠野市シルバー人材センター

126 老人クラブの概況

各年4月1日現在(単位：団体、人、%)

年 度	ク ラ ブ 数	ク ラ ブ 加 入 数	基 礎 人 口 (60才以上)	加 入 率
平成18年度	69	3,499	12,117	28.9
平成19年度	69	3,305	12,166	27.2
平成20年度	69	3,243	12,272	26.4
平成21年度	69	3,176	12,374	25.7
平成22年度	69	3,168	12,516	25.3
遠 野 町	15	770	3,143	24.5
綾 織 町	4	85	779	10.9
小 友 町	5	194	684	28.4
附 馬 牛 町	4	132	656	20.1
松 崎 町	5	178	1,671	10.7
土 淵 町	6	322	1,023	31.5
青 笹 町	8	370	1,026	36.1
上 郷 町	9	534	1,405	38.0
宮 守 町	13	583	2,129	27.4

資料：遠野市民センター社会教育課

(注) 基礎人口は3月31日現在の住民基本台帳による。

127 社会福祉施設状況

各年4月1日現在(単位：人、%)

施 設 区 分	平成19年度	平成20年度	平成21年度	平成22年度	平成23年度
遠野市立養護老人ホーム「吉祥園」	入所者数	50	50	50	55
	定 員	50	50	50	50
	入 所 率	100.0	100.0	100.0	100.0
社会福祉法人とおの松寿会 特別養護老人ホーム「遠野長寿の郷」	入所者数	100	100	100	100
	定 員	100	100	100	100
	入 所 率	100.0	100.0	100.0	100.0
社会福祉法人ともり会 特別養護老人ホーム「みやもり荘」	入所者数	50	50	50	46
	定 員	50	50	50	50
	入 所 率	100.0	100.0	100.0	100.0
医 療 法 人 敬 和 会 老人保健施設「とおの」	入所者数	83	93	93	93
	定 員	96	96	96	96
	入 所 率	86.5	96.9	96.9	96.9
医 療 法 人 中 庸 会 老人保健施設「やまゆりの里」	入所者数	78	77	78	81
	定 員	83	83	83	83
	入 所 率	94.0	92.8	94.0	97.6
社 会 福 祉 法 人 睦 会 障 害 者 支 援 施 設 「 遠 野 コ ロ ニ ー 」	入所者数	29	30	29	29
	定 員	30	30	30	30
	入 所 率	96.7	100.0	96.7	96.7
社 会 福 祉 法 人 睦 会 障 害 者 支 援 施 設 「 石 上 の 園 」	入所者数	47	49	49	47
	定 員	50	50	50	50
	入 所 率	94.0	98.0	98.0	94.0
社 会 福 祉 法 人 ともり会 障 がい 者 支 援 施 設 「 高 館 の 園 」	入所者数	49	50	50	50
	定 員	50	50	50	50
	入 所 率	98.0	100.0	100.0	100.0

資料：健康福祉の里(健康福祉部福祉課・健康長寿課)

128 介護保険事業概況

(1) 第1号被保険者数

年度末現在（単位：人、世帯）

年 度	65歳以上 75歳未満	75歳以上	(再掲) 外国人被保険者	(再掲) 住所地特例被保険者	計 被保険者数
平成18年度	5,005	5,254	2	21	10,259
平成19年度	4,777	5,479	3	23	10,256
平成20年度	4,670	5,588	3	24	10,258
平成21年度	4,432	5,796	3	25	10,228
平成22年度	4,156	5,895	2	33	10,051

資料：健康福祉の里（健康福祉部健康長寿課）

（注）平成12年4月1日から介護保険制度施行に伴い、事業を開始した。

(2) 要介護認定状況

① 月別認定状況

年 度	判定件数 総 数	月別認定件数												実認定者数 3月末時
		4月	5月	6月	7月	8月	9月	10月	11月	12月	1月	2月	3月	
平成18年度														
新規	341	40	17	37	39	31	32	24	27	15	18	24	37	
変更	102	7	12	6	6	6	12	6	10	12	4	13	8	
更新	1,605	135	75	111	96	142	160	163	178	127	101	163	154	
月末時実認定者数	1,540	1,557	1,581	1,586	1,587	1,582	1,593	1,595	1,567	1,557	1,562	1,566	1,566	
平成19年度														
新規	370	30	29	34	28	26	26	36	34	31	32	29	35	
変更	120	11	12	13	10	7	7	10	11	12	8	8	11	
更新	1,579	121	128	104	98	123	138	147	193	143	125	129	130	
月末時実認定者数	1,597	1,604	1,617	1,624	1,625	1,641	1,648	1,642	1,621	1,644	1,660	1,658	1,658	
平成20年度														
新規	370	37	38	29	42	20	27	27	32	20	45	29	24	
変更	116	13	10	9	8	10	9	7	5	10	10	8	17	
更新	1,553	103	117	79	135	109	144	161	140	153	128	144	140	
月末時実認定者数	1,645	1,665	1,668	1,688	1,703	1,690	1,703	1,691	1,691	1,665	1,685	1,688	1,688	
平成21年度														
新規	312	30	26	23	32	25	28	30	24	17	23	27	27	
変更	115	9	7	9	11	10	6	3	13	12	10	13	12	
更新	1,560	143	75	124	148	102	151	141	111	136	134	150	145	
月末時実認定者数	1,694	1,694	1,692	1,685	1,693	1,700	1,703	1,701	1,692	1,673	1,668	1,670	1,670	
平成22年度														
新規	393	34	41	32	40	36	30	32	30	23	36	27	32	
変更	140	9	11	7	15	4	16	13	7	7	18	17	16	
更新	1,257	109	96	90	137	76	116	107	96	80	103	117	130	
月末時実認定者数	1,674	1,693	1,694	1,706	1,708	1,719	1,728	1,724	1,724	1,717	1,710	1,707	1,707	

資料：健康福祉の里（健康福祉部健康長寿課）

② 要介護度別認定者数

各年度末現在（単位：人、%）

区 分	要支援1	要支援2	要介護1	要介護2	要介護3	要介護4	要介護5	計
平成18年度	106	179	330	241	229	216	265	1,566
人数	6.8%	11.4%	21.1%	15.4%	14.6%	13.8%	16.9%	100%
割合								
第1号被保険者	106	173	325	235	222	211	259	1,531
65歳～75歳	16	28	48	40	37	22	35	226
75歳～	90	145	277	195	185	189	224	1,305
第2号被保険者	-	6	5	6	7	5	6	35
平成19年度	98	192	314	265	260	248	281	1,658
人数	5.9%	11.6%	18.9%	16.0%	15.7%	15.0%	16.9%	100%
割合								
第1号被保険者	98	184	309	260	251	242	273	1,617
65歳～75歳	18	23	43	47	29	32	29	221
75歳～	80	161	266	213	222	210	244	1,396
第2号被保険者	-	8	5	5	9	6	8	41
平成20年度	79	200	329	277	247	266	290	1,688
人数	4.7%	11.8%	19.5%	16.4%	14.6%	15.8%	17.2%	100%
割合								
第1号被保険者	79	193	323	266	242	263	286	1,652
65歳～75歳	12	25	41	44	37	24	23	206
75歳～	67	168	282	222	205	239	263	1,446
第2号被保険者	-	7	6	11	5	3	4	36
平成21年度	114	194	284	303	216	252	307	1,670
人数	6.8%	11.6%	17.0%	18.1%	12.9%	15.1%	18.4%	100%
割合								
第1号被保険者	113	184	279	294	211	248	301	1,630
65歳～75歳	14	25	29	37	26	23	16	170
75歳～	99	159	250	257	185	225	285	1,460
第2号被保険者	1	10	5	9	5	4	6	40
平成22年度	164	193	322	275	221	249	283	1,707
人数	9.6%	11.3%	18.9%	16.1%	12.9%	14.6%	16.6%	100%
割合								
第1号被保険者	162	185	316	265	216	243	275	1,662
65歳～75歳	18	21	29	32	23	23	15	161
75歳～	144	164	287	233	193	220	260	1,501
第2号被保険者	2	8	6	10	5	6	8	45

資料：健康福祉の里（健康福祉部健康長寿課）

(3) 介護サービス種類別利用状況

(単位：件、回、日、円)

区分	種類	年度	件数		回数・日数			費用額
			計	月平均	計	月平均	1人当たり月平均	
居宅	訪問介護	18	2,206	184	21,108	1,759	9.6	93,070,000
		19	1,998	167	20,172	1,681	10.1	92,036,000
		20	2,119	177	22,340	1,862	10.5	96,999,521
		21	2,332	194	33,763	2,814	14.5	124,534,863
		22	2,382	199	29,032	2,419	12.2	133,194,431
	訪問入浴介護	18	725	60	2,673	223	3.7	34,532,000
		19	701	58	2,604	217	3.7	38,627,000
		20	665	55	2,337	195	3.5	30,423,300
		21	656	55	6,905	575	10.5	32,442,500
		22	538	45	2,224	185	4.1	27,915,450
	訪問看護	18	1,060	88	5,422	452	5.1	43,432,000
		19	1,081	90	5,240	437	4.8	43,495,000
		20	1,159	97	5,500	458	4.7	46,535,770
		21	1,408	117	6,905	575	4.9	59,030,980
		22	1,441	120	7,102	592	4.9	59,121,660
	訪問リハビリテーション	18	-	-	-	-	-	-
		19	-	-	-	-	-	-
		20	6	1	21	2	3.5	105,000
		21	14	1	253	21	18.1	417,530
		22	15	1	272	23	18.1	422,960
サ	居宅療養管理指導	18	280	23	280	23	1.0	1,675,000
		19	217	18	217	18	1.0	1,355,000
		20	301	25	301	25	1.0	1,944,900
		21	245	20	246	21	1.0	1,601,300
		22	264	22	264	22	1.0	1,795,500
	通所介護	18	6,334	528	45,063	3,755	7.1	315,876,000
		19	5,673	473	41,338	3,445	7.3	300,329,000
		20	6,064	505	42,725	3,560	7.0	317,090,889
		21	6,393	533	48,727	4,061	7.6	347,667,849
		22	6,317	526	47,531	3,961	7.5	352,795,963
ビ	通所リハビリテーション	18	1,207	101	9,763	814	8.1	85,482,000
		19	1,260	105	10,242	854	8.1	86,164,000
		20	1,461	122	11,511	959	7.9	106,828,180
		21	1,450	121	11,706	976	8.1	114,248,730
		22	1,397	116	11,998	1,000	8.6	118,387,870
ス	短期入所生活介護	18	974	81	10,903	909	11.2	95,794,000
		19	1,054	88	10,326	861	9.8	97,599,000
		20	1,073	89	10,904	909	10.2	95,992,577
		21	1,211	101	11,476	956	9.5	103,282,726
		22	1,263	105	11,154	930	8.8	98,932,142
	短期入所療養介護	18	294	25	2,875	240	9.8	27,760,000
		19	338	28	3,146	262	9.3	32,710,000
		20	347	29	3,033	253	8.7	30,724,780
		21	309	26	2,745	229	8.9	30,844,190
		22	368	31	2,892	241	7.9	32,248,840
	福祉用具貸与	18	3,723	310	3,727	311	1.0	53,573,000
		19	3,815	318	3,815	318	1.0	55,915,000
		20	4,379	365	4,378	365	1.0	67,035,770
		21	4,827	402	4,844	404	1.0	75,893,810
		22	5,079	423	5,079	423	1.0	82,339,460

(単位：件、回、日、円)

区分	種類	年度	件数		回数・日数			費用額
			計	月平均	計	月平均	1人当たり月平均	
居宅サービス	福祉用具購入費	18	89	7	88	7	1.0	2,305,000
		19	89	7	90	8	1.0	2,083,000
		20	63	5	63	5	1.0	1,990,835
		21	140	12	135	11	1.0	4,394,455
		22	85	7	85	7	1.0	2,327,359
	住宅改修費	18	30	3	28	2	0.9	4,787,000
		19	50	4	42	4	0.8	6,734,000
		20	55	5	55	5	1.0	7,724,438
		21	49	4	52	4	1.1	7,142,633
		22	48	4	48	4	1.0	5,818,722
居宅介護支援	18	9,401	783	9,406	784	1.0	110,870,000	
	19	8,672	723	8,672	723	1.0	111,128,000	
	20	9,267	772	9,267	772	1.0	122,177,908	
	21	9,501	792	10,134	845	1.1	138,574,319	
	22	9,312	776	9,312	776	1.0	138,467,880	
小計	18	26,323	2,194	111,336	9,278	4.2	869,156,000	
	19	24,948	2,079	105,904	8,825	4.2	868,175,000	
	20	26,959	2,247	112,435	9,370	4.2	925,573,868	
	21	28,535	2,378	137,891	11,491	4.8	1,040,075,885	
	22	28,509	2,376	126,993	10,583	4.5	1,053,768,237	
地域密着型サービス	認知症対応型通所介護	18	36	3	208	17	5.8	2,305,000
		19	144	12	1,069	89	7.4	11,618,000
		20	208	17	1,610	134	7.7	17,758,300
		21	328	27	2,984	249	9.1	29,533,360
		22	377	31	3,774	315	10.0	34,123,010
	小規模多機能型居宅介護	18	-	-	-	-	-	-
		19	113	9	113	9	1.0	21,536,000
		20	237	20	237	20	1.0	47,885,650
		21	232	19	232	19	1.0	48,271,770
		22	217	18	217	18	1.0	46,368,370
認知症対応型共同生活介護	18	280	23	24	2	0.1	71,419,000	
	19	354	30	30	3	0.1	90,778,000	
	20	371	31	31	3	0.1	95,344,810	
	21	368	31	30	3	0.1	95,298,170	
	22	372	31	31	3	0.1	96,849,230	
小計	18	316	26	232	19	0.7	73,724,000	
	19	611	51	1,212	101	2.0	123,932,000	
	20	816	68	1,878	157	2.3	160,988,760	
	21	928	77	3,246	271	3.5	173,103,300	
	22	966	81	4,022	335	4.2	177,340,610	

(単位：件、回、日、円)

区分	種類	年度	件数		回数・日数			費用額
			計	月平均	計	月平均	1人当たり月平均	
施設	介護老人福祉施設	18	1,951	163	165	14	0.1	502,669,000
		19	1,940	162	163	14	0.1	620,678,000
		20	1,975	165	165	14	0.1	514,392,382
		21	1,975	165	165	14	0.1	545,855,256
		22	1,930	161	158	13	0.1	536,976,731
サ ー ビ ス	介護老人保健施設	18	1,878	157	160	13	0.1	502,361,000
		19	1,428	119	158	13	0.1	555,175,000
		20	1,988	166	166	14	0.1	541,677,859
		21	2,045	170	172	14	0.1	592,264,236
		22	2,173	181	181	15	0.1	633,315,138
ス	介護療養型 医療施設	18	119	10	10	1	0.1	44,313,000
		19	111	9	10	1	0.1	46,688,000
		20	82	7	7	1	0.1	30,987,400
		21	93	8	9	1	0.1	35,632,100
		22	102	9	11	1	0.1	41,772,460
小計		18	3,948	329	335	28	0.1	1,049,343,000
		19	3,479	290	331	28	0.1	1,222,541,000
		20	4,045	337	338	28	0.1	1,087,057,641
		21	4,113	343	346	29	0.1	1,173,751,592
		22	4,205	350	350	29	0.1	1,212,064,329
合計		18	30,587	2,549	111,903	9,325	3.7	1,992,223,000
		19	29,038	2,420	107,447	8,954	3.7	2,214,648,000
		20	31,820	2,652	114,651	9,554	3.6	2,173,620,269
		21	33,576	2,798	141,483	11,790	4.2	2,386,930,777
		22	33,680	2,807	131,365	10,947	3.9	2,443,173,176

資料：健康福祉の里（健康福祉部健康長寿課）

(単位：件、回、日、円)

区分	種類	年度	件数		回数・日数			費用額
			計	月平均	計	月平均	1人当たり月平均	
居 宅 介 護 予 防 サ ー ビ ス	介護予防訪問介護	18	275	23	1,381	115	5.0	5,028,000
		19	487	41	2,533	211	5.2	8,902,000
		20	368	31	1,780	148	4.8	6,114,270
		21	369	31	464	39	1.3	6,601,370
		22	482	40	482	40	1.0	9,337,570
	介護予防訪問入浴介護	18	7	1	27	2	3.9	255,000
		19	-	-	-	-	-	-
		20	-	-	-	-	-	-
		21	-	-	-	-	-	-
		22	-	-	-	-	-	-
	介護予防訪問看護	18	43	4	281	23	6.5	1,970,000
		19	86	7	475	40	5.5	3,152,000
		20	62	5	344	29	5.5	2,118,100
		21	51	4	233	19	4.6	1,608,810
		22	84	7	353	29	4.2	2,402,240
	介護予防訪問リハビリテーション	18	-	-	-	-	-	-
		19	-	-	-	-	-	-
		20	-	-	-	-	-	-
		21	-	-	-	-	-	-
		22	-	-	-	-	-	-
	介護予防居宅療養管理指導	18	5	0	5	0	1.0	25,000
		19	-	-	-	-	-	-
20		-	-	-	-	-	-	
21		11	1	11	1	1.0	115,000	
22		12	1	12	1	1.0	130,000	
介護予防通所介護	18	972	81	4,742	395	4.9	34,594,000	
	19	1,561	130	7,123	594	4.6	56,723,000	
	20	1,438	120	6,857	571	4.8	53,106,160	
	21	1,430	119	1,523	127	1.1	54,129,270	
	22	1,623	135	1,623	135	1.0	56,753,190	
介護予防通所リハビリテーション	18	137	11	800	67	5.8	5,138,000	
	19	205	17	1,103	92	5.4	8,294,000	
	20	174	15	978	82	5.6	7,925,374	
	21	227	19	228	19	1.0	10,989,242	
	22	269	22	269	22	1.0	11,911,040	
介護予防短期入所生活介護	18	2	0	11	1	5.5	63,000	
	19	3	0	3	0	1.0	95,000	
	20	10	1	73	6	7.3	383,160	
	21	10	1	69	6	6.9	425,810	
	22	18	2	134	11	7.4	771,000	
介護予防短期入所療養介護	18	2	0	7	1	3.5	42,000	
	19	2	0	2	0	1.0	81,000	
	20	0	0	0	0	0.0	3,280	
	21	3	0	19	2	6.3	169,630	
	22	1	0	0	0	0.0	24,070	
介護予防福祉用具貸与	18	50	4	50	4	1.0	710,000	
	19	40	3	41	3	1.0	365,000	
	20	42	4	42	4	1.0	295,550	
	21	41	3	41	3	1.0	500,350	
	22	141	12	141	12	1.0	1,399,450	

(単位：件、回、日、円)

区分	種類	年度	件数		回数・日数			費用額
			計	月平均	計	月平均	1人当たり月平均	
居宅介護予防サービス	介護予防福祉用具購入費	18	12	1	13	1	1.1	348,000
		19	10	1	11	1	1.1	168,000
		20	8	1	8	1	1.0	174,672
		21	31	3	27	2	0.9	579,589
		22	19	2	19	2	1.0	452,180
	居宅支援住宅改修費	18	0	0	2	0	0.0	0
		19	5	0	6	1	1.2	601,000
		20	5	0	5	0	1.0	681,081
		21	22	2	23	2	1.0	3,196,120
		22	13	1	13	1	1.0	1,815,383
	介護予防支援	18	1,332	111	1,333	111	1.0	6,359,000
		19	2,169	181	2,171	181	1.0	8,921,000
		20	1,926	161	1,926	161	1.0	7,871,500
		21	1,934	161	1,938	162	1.0	8,221,380
		22	2,274	190	2,274	190	1.0	9,686,880
小計	18	2,837	236	8,652	721	3.0	54,532,000	
	19	4,568	381	13,468	1,122	2.9	87,302,000	
	20	4,033	336	12,013	1,001	3.0	78,673,147	
	21	4,129	344	4,576	381	1.1	86,536,571	
	22	4,936	411	5,320	443	1.1	94,683,003	
介地介護予防密着型サービス	介護予防認知症対応型通所介護	18	-	-	-	-	-	-
		19	6	1	47	4	7.8	373,000
		20	12	1	89	7	7.4	792,570
		21	13	1	97	8	7.5	617,900
		22	-	-	-	-	-	-
	介護予防小規模多機能型居宅介護	18	-	-	-	-	-	-
		19	-	-	-	-	-	-
		20	12	1	12	1	1.0	962,090
		21	12	1	12	1	1.0	959,400
		22	17	1	17	1	1.0	1,367,910
	介護予防認知症対応型共同生活介護	18	3	0	1	0	0.3	508,000
		19	10	1	1	0	0.1	2,502,000
		20	3	0	1	0	0.3	764,520
		21	1	0	1	0	1.0	225,990
		22	12	1	1	0	0.1	2,996,460
小計	18	3	0	1	0	0.3	508,000	
	19	16	1	48	4	3.0	2,875,000	
	20	27	2	102	9	3.8	2,519,180	
	21	26	2	110	9	4.2	1,803,290	
	22	29	2	18	2	0.6	4,364,370	
合計	18	2,840	237	8,653	721	3.0	55,040,000	
	19	4,584	382	13,516	1,126	2.9	90,177,000	
	20	4,060	338	12,115	1,010	3.0	81,192,327	
	21	4,155	346	4,686	391	1.1	88,339,861	
	22	4,965	414	5,338	445	1.1	99,047,373	

資料：健康福祉の里（健康福祉部健康長寿課）

保健衛生

- 129 医療機関数（中部保健所遠野市内分）
- 130 結核健康診断予防接種状況
- 131 主要死因別死亡数
- 132 感染症予防接種状況
- 133 狂犬病予防状況
- 134 旅館、理容所、美容所等施設（中部保健所遠野市内分）
- 135 献血状況
- 136 し尿処理状況（し尿処理施設）
- 137 ごみ処理状況
- 138 公害苦情発生状況
- 139 火葬施設利用状況

129 医療機関数（中部保健所遠野市内分）

各年度4月1日現在

区分	年次	平成18年度	平成19年度	平成20年度	平成21年度	平成22年度
		施設数	2	2	2	2
病院	総数	2	2	2	2	2
	精神	1	1	1	1	1
	総数	368	368	368	346	346
	精神	147	147	147	147	147
	感染症	2	2	2	2	2
	結核	20	20	20	20	20
一般診療所	その他	199	199	199	177	177
	施設数	19	19	20	20	20
	有床	4	3	3	2	2
歯科診療所	無床	15	16	17	18	18
	病床数	57	38	38	19	19
歯科診療所		10	10	10	10	10

資料：岩手県中部保健所調べ

130 結核健康診断予防接種状況

(単位：人)

年度	BCG接種者数	間接撮影者数	直接撮影者数	被発見者数	
				結核患者	発病のおそれのある者
平成18年度	226	3,421	-	-	-
平成19年度	213	3,216	-	-	-
平成20年度	207	3,097	-	-	-
平成21年度	184	3,066	-	-	-
平成22年度	189	2,900	-	-	-

資料：健康福祉の里（健康福祉部健康長寿課）

131 主要死因別死亡数

各年10月1日現在（単位：人）

年度	総数	脳血管疾患	老衰	肺炎おび支管	悪性新生物	結核	不慮の事故	消火器疾患	自殺	高血圧性疾患	心臓疾患	その他の全死因
平成17年度	413	62	8	31	97	-	22	-	12	8	79	94
平成18年度	437	56	8	28	117	-	23	-	13	4	94	94
平成19年度	433	70	15	32	110	-	21	-	10	9	73	93
平成20年度	484	66	9	42	129	-	14	-	14	1	93	116
平成21年度	452	56	11	49	128	-	15	-	10	5	95	83

資料：健康福祉の里（健康福祉部健康長寿課）

132 感染症予防接種状況

(単位：人)

年度	ポリオ		三種混合 (百日咳・ジフテリア・破傷風)				麻しん風しん混合				日本脳炎			ジフテリア破傷風	インフルエンザ	
	1回目	2回目	1回目	2回目	3回目	追加	1期	2期	3期	4期	1期初回	1期	2期			
平成18年度	223	251	215	227	225	190	235	207	-	-	-	-	-	-	271	5,192
平成19年度	230	233	251	237	248	248	212	203	-	-	-	-	-	-	271	5,581
平成20年度	198	212	208	202	189	205	192	210	283	309	-	-	-	-	250	5,654
平成21年度	206	214	185	198	184	188	171	206	253	291	-	-	-	-	243	5,088
平成22年度	196	212	189	190	188	174	196	195	252	255	187	158	-	-	234	5,853

資料：健康福祉の里（健康福祉部福祉課）

133 狂犬病予防状況

(単位：頭)

年度	登録犬数	予防注射実施数	徘徊犬の抑留及び処分等			引取り処分数
			抑留数	返還数	処分数	
平成18年度	2,214	1,934	12	6	6	12
平成19年度	2,161	1,870	14	4	10	21
平成20年度	2,090	1,963	9	-	9	10
平成21年度	2,009	1,875	8	4	4	5
平成22年度	1,961	1,875	2	1	-	3

資料：環境整備部環境課、岩手県中部保健所

134 旅館、理容所、美容所等施設（中部保健所遠野市内分）

(単位：件、人)

年度	旅館		簡易旅館施設数	理容所		美容所		クリーニング		公衆浴場	常設興行場映画館
	施設数	客室数		施設数	理容師	施設数	美容師	施設数	クリーニング師		
平成18年度	18	246	17	81	108	69	86	46	18	6	1
平成19年度	18	246	18	82	110	67	92	45	18	5	1
平成20年度	17	237	18	82	110	68	95	46	18	5	1
平成21年度	19	247	18	83	110	69	96	45	18	4	1
平成22年度	18	238	18	82	110	69	96	45	16	4	1

資料：岩手県中部保健所調べ

135 献血状況

(単位：人、%)

年度	全血						成分献血				
	200ml献血	400ml献血	献血者数	200ml換算本数	200ml換算目標	達成率	血小板(PC)	血漿(PPP)	合計	目標	達成率
平成18年度	107	271	378	649	780	83.2	52	79	131	152	86.2
平成19年度	79	414	493	907	780	116.3	51	71	122	133	91.7
平成20年度	93	494	587	1,081	756	143.0	28	83	111	120	92.5
平成21年度	122	427	549	976	768	127.1	26	71	97	100	97.0
平成22年度	142	418	560	978	825	118.5	19	38	57	54	105.6

資料：健康福祉の里（健康福祉部福祉課）

136 し尿処理状況（し尿処理施設） (単位：kl)

年 度	総収集量	し尿収集量	浄化槽汚泥収集量
平成18年度	21,592	18,913	2,679
平成19年度	21,077	17,913	3,164
平成20年度	20,183	17,378	2,805
平成21年度	20,028	17,331	2,697
平成22年度	19,128	16,747	2,381

資料：環境整備部清養園クリーンセンター

137 ごみ処理状況
(ごみ焼却施設) (単位：t)

年 度	総収集量	収集車搬入分	一般車搬入分
平成18年度	8,092	5,309	2,783
平成19年度	7,865	5,122	2,743
平成20年度	7,454	4,902	2,552
平成21年度	7,353	4,696	2,657
平成22年度	7,285	4,648	2,637

(廃棄物再生利用施設) (単位：t)

年 度	合計	不燃ごみ	粗大ごみ	ビン類	缶類	段ボール	紙類	ペットボトル
平成18年度	2,266	562	215	336	115	246	720	72
平成19年度	2,100	482	187	327	97	226	715	66
平成20年度	1,984	432	202	301	86	214	690	59
平成21年度	1,858	433	196	288	81	184	618	58
平成22年度	1,753	405	199	272	81	142	594	60

(最終処分場) (単位：t)

年 度	埋 立 量							破碎施設残渣
	計	焼 却 施 設 分				焼却施設計		
		焼 却 灰	不 燃 物	鉄 分	焼却施設計			
平成18年度	1,027	547	227	20	794	233		
平成19年度	1,043	598	214	15	827	216		
平成20年度	979	541	217	12	770	209		
平成21年度	974	531	227	11	769	205		
平成22年度	940	505	222	11	738	202		

資料：環境整備部清養園クリーンセンター

138 公害苦情発生状況 (単位：件)

年 次	総 数	大気汚染	水質汚濁	土壌汚染	騒 音	振 動	地盤沈下	悪 臭	その他
平成18年	2	-	-	-	1	-	-	1	-
平成19年	2	-	-	-	1	-	-	1	-
平成20年	2	-	-	-	1	-	-	1	-
平成21年	2	-	-	-	1	-	-	1	-
平成22年	2	-	-	-	1	-	-	1	-

資料：環境整備部環境課

139 火葬施設利用状況 (単位：件)

年 度	総 数	遠 野 市 内				遠 野 市 外			
		総 数	死 体	死 胎	胎盤等	総 数	死 体	死 胎	胎盤等
平成18年度	488	447	445	1	1	41	41	-	-
平成19年度	489	449	446	1	2	40	40	-	-
平成20年度	554	496	490	4	2	58	58	-	-
平成21年度	475	438	436	-	2	37	37	-	-
平成22年度	589	490	487	3	-	99	99	-	-

資料：環境整備部環境課

市民生活

- 140 運転免許証所持者数
- 141 旅券発給申請件数
- 142 教派別宗教学人数
- 143 民事事件数
 - (1) 遠野地方裁判所
 - (2) 遠野簡易裁判所
- 144 刑事事件数
 - (1) 遠野地方裁判所
 - (2) 遠野簡易裁判所
- 145 家庭事件数(家事事件の取扱件数・遠野支部)
- 146 遠野検察庁取扱事件
- 147 納税貯蓄組合状況

140 運転免許証所持者数

(単位：人)

年次	性別	総数	大型普通		けん引		大型普通		大型特殊		小型普通		小型特殊		原付
			二種	二種	二種	二種	大型	普通	大型	特殊	大型	普通	小型	特殊	
平成18年	計	18,399	312	209	-	-	2,343	14,381	1	34	146	423	550		
	男	10,981	309	199	-	-	2,284	7,511	-	34	143	226	274		
	女	7,418	3	10	-	-	59	6,870	1	-	3	197	276		
平成19年	計	18,387	312	206	2	-	2,336	14,485	1	31	137	383	496		
	男	10,906	308	195	2	-	2,280	7,516	1	31	135	196	244		
	女	7,481	4	11	-	-	56	6,969	-	-	2	187	252		
平成20年	計	18,368	306	202	1	-	2,329	14,544	1	30	123	363	469		
	男	10,827	302	191	1	-	2,271	7,503	1	30	121	179	228		
	女	7,541	4	11	-	-	58	7,041	-	-	2	184	241		
平成21年	計	18,284	311	200	1	-	2,308	14,556	1	28	113	339	427		
	男	10,725	307	189	1	-	2,251	7,465	1	28	111	167	205		
	女	7,559	4	11	-	-	57	7,091	-	-	2	172	222		
平成22年	計	18,190	308	198	1	-	2,280	14,582	1	28	96	316	380		
	男	10,633	305	188	1	-	2,225	7,451	1	28	94	160	180		
	女	7,557	3	10	-	-	55	7,131	-	-	2	156	200		

資料：遠野警察署
(注) 取得免許のうち、上位免許で計上

141 旅券発給申請件数

(単位：件)

年別	平成18年	平成19年	平成20年	平成21年	平成22年
件数	533	295	253	183	268

資料：岩手県パスポートセンター

142 教派別宗教法人数

各年度末現在 (単位：団体)

年次	平成17年度	平成18年度	平成19年度	平成20年度	平成21年度
総数	79	79	79	79	79
神道系	45	45	45	45	45
仏教系	31	31	31	31	31
キリスト教系	1	1	1	1	1
諸教系	2	2	2	2	2

資料：県総務室「岩手県統計年鑑」

143 民事事件数

(1) 遠野地方裁判所

(単位：件)

年次	総数			通常、人事、手形・小切手、再審訴訟			破産			その他(非訴、保全、民事執行、調停、過料、会社更生、共助、雑等)		
	新受	既済	未済	新受	既済	未済	新受	既済	未済	新受	既済	未済
平成17年	355	406	143	31	29	14	78	76	28	246	301	10
平成18年	469	427	185	60	40	34	135	129	34	274	258	117
平成19年	496	506	175	163	144	53	101	108	27	232	254	95
平成20年	491	484	182	169	165	57	93	105	15	229	214	110
平成21年	490	478	194	182	182	57	80	73	22	228	223	115

資料：盛岡地方裁判所「岩手県統計年鑑」
(注) その他の事件とは通常、人事、手形・小切手、再審訴訟、控訴、破産及び行政第一審訴訟事件以外の事件。

(2) 遠野簡易裁判所

(単位：件)

年次	総数			通常、手形・小切手、少額、再審訴訟			調停			その他(保全、過料和解、督促、雑等)		
	新受	既済	未済	新受	既済	未済	新受	既済	未済	新受	既済	未済
平成17年	359	357	11	64	66	6	45	42	4	250	249	1
平成18年	375	362	24	83	67	22	65	69	-	227	226	1
平成19年	284	275	33	112	108	26	35	30	5	137	137	2
平成20年	245	253	25	126	127	25	12	17	-	107	109	-
平成21年	289	253	61	155	119	61	16	16	-	118	118	-

資料：盛岡地方裁判所「岩手県統計年鑑」
(注) その他の事件とは通常、手形・小切手、少額、再審訴訟及び調停事件以外の事件。

144 刑事事件数

(1) 遠野地方裁判所

(単位：件)

年次	総数			通常第一審(刑法犯・特別法犯)、再審			その他(共助、刑事補償、起訴強制、訴訟費用免除、雑等)		
	新受	既済	未済	新受	既済	未済	新受	既済	未済
平成17年	27	33	4	21	27	4	6	6	-
平成18年	29	27	6	21	21	4	8	6	2
平成19年	19	23	2	16	18	2	3	5	-
平成20年	24	25	1	18	19	1	6	6	-
平成21年	19	17	3	18	16	3	1	1	-

資料：盛岡地方裁判所「岩手県統計年鑑」
(注) その他の事件とは通常第一審、再審訴訟、略式及び交通即決事件以外の事件。

(2) 遠野簡易裁判所

(単位：件)

年次	総数			通常第一審、再審訴訟			略式・交通即決			その他の事件			道路交通法及び自動車の保管場の確保等に関する法律違反事件(略式・即決)		
	新受	既済	未済	新受	既済	未済	新受	既済	未済	新受	既済	未済	新受	既済	未済
平成17年	202	202	3	4	1	3	116	119	-	82	82	-	98	98	-
平成18年	169	172	-	4	7	-	87	87	-	78	78	-	69	69	-
平成19年	148	147	1	1	1	-	92	91	1	55	55	-	73	73	-
平成20年	103	104	-	3	3	-	79	80	-	21	21	-	60	60	-
平成21年	142	142	-	4	4	-	89	89	-	49	49	-	62	62	-

資料：盛岡地方裁判所「岩手県統計年鑑」
(注) その他の事件とは通常第一審、再審訴訟、略式及び交通即決事件以外の事件。

145 家庭事件数(家事事件の取扱件数・遠野支部)

年次	総数			家事審判			家事調停			その他(共助・雑)		
	新受	既済	未済	新受	既済	未済	新受	既済	未済	新受	既済	未済
平成17年	439	407	59	352	327	32	68	59	25	19	21	2
平成18年	575	581	53	488	489	31	70	75	20	17	17	2
平成19年	536	519	70	433	423	41	71	70	21	32	26	8
平成20年	521	559	32	437	464	14	60	68	13	24	27	5
平成21年	543	536	39	454	452	16	73	68	18	16	16	5

資料：盛岡地方裁判所「岩手県統計年鑑」
(注) その他(共助・雑)には、人事訴訟及び通常訴訟を含む。

146 遠野検察庁取扱事件

(単位：人)

年次	区分	受理人員								
		総数	旧受	新受						再起
				計	通常受理			他検察	家庭	
計	計	検認直	察知	官・受	司警察	法員ら	検察	の庁ら	家裁判	
平成17年	支部	93	-	93	69	1	68	24	-	-
	区検	439	2	437	378	1	377	56	-	3
平成18年	支部	81	4	77	57	1	56	18	-	2
	区検	324	1	323	280	-	280	43	-	-
平成19年	支部	77	5	72	57	-	57	14	-	1
	区検	359	2	357	304	-	304	52	-	1
平成20年	支部	70	1	69	53	-	53	14	-	2
	区検	272	3	269	230	-	230	38	-	1
平成21年	支部	87	-	87	71	1	70	15	-	1
	区検	306	-	306	252	-	252	54	-	-

年次	既済人員												
	総数	起訴				不起訴				中止	他の検察庁に送致	家庭裁判所に送致	未済人員
		計	公請	判求	略命請	式令求	即裁請	決判求	計				
平成17年	89	25	25	-	-	18	11	4	3	1	45	-	4
	438	122	4	118	-	73	73	-	-	1	242	-	1
平成18年	76	25	25	-	-	15	11	2	2	2	34	-	5
	322	93	4	89	-	68	66	-	2	1	160	-	2
平成19年	76	21	21	-	-	21	14	5	2	2	32	-	1
	356	95	3	92	-	59	58	-	1	1	201	-	3
平成20年	70	19	19	-	-	13	9	1	3	1	37	-	-
	272	81	2	79	-	60	53	6	1	-	131	-	-
平成21年	87	19	19	-	-	21	16	3	2	-	47	-	-
	306	95	4	91	-	68	65	3	-	-	143	-	-

資料：盛岡地方検察庁「岩手県統計年鑑」

147 納税貯蓄組合状況

(単位：千円、%)

年度	組合数	調定額		納期内納付額		収納率		補助額
		一般税	国保税	一般税	国保税	一般税	国保税	
平成18年度	152	377,711	285,082	375,417	283,458	99.40	99.40	8,044
平成19年度	152	413,168	280,514	411,372	279,884	99.60	99.80	8,050
平成20年度	147	381,628	219,142	378,054	217,120	99.10	99.10	6,277
平成21年度	143	337,837	193,467	335,547	192,575	99.30	99.50	5,856
平成22年度	138	335,008	178,702	332,781	176,570	99.30	98.80	7,881

資料：総務部税務課

治安・災害

- 148 罪種別刑法犯発生件数及び検挙人数
- 149 原因別交通事故発生件数
- 150 第一原因者別交通事故発生件数及び死傷者数
- 151 消防設備状況
- 152 消防団の状況
- 153 火災種別出火件数及び損害額
- 154 消防決算額及び火災損害額
 - (1) 消防事務組合歳出決算額の状況
 - (2) 火災損害額の状況
- 155 建築申請件数
- 156 過去の原因別火災件数
- 157 時間別出火件数
- 158 月別火災状況
- 159 防火対象物数・防火管理者選任等の状況

148 罪種別刑法犯発生件数及び検挙人数

各年12月31日現在 (単位：件、人)

年次	凶悪犯			粗暴犯			窃盗犯			知能犯			その他		
	発生件数	検挙件数	検挙人数	発生件数	検挙件数	検挙人数	発生件数	検挙件数	検挙人数	発生件数	検挙件数	検挙人数	発生件数	検挙件数	検挙人数
平成18年	1	2	2	4	3	2	83	33	19	4	3	3	15	2	3
平成19年	2	2	2	6	6	6	79	39	33	7	2	2	22	4	4
平成20年	-	-	-	3	2	2	102	49	39	8	2	-	36	12	8
平成21年	2	2	2	1	1	-	61	20	19	-	1	1	14	6	4
平成22年	-	-	-	1	1	1	49	25	15	4	21	1	7	2	2

資料：遠野警察署

149 原因別交通事故発生件数

各年12月31日現在 (単位：件)

年次	総数	前方不注意	安全不確認	動静不注意	ハンドルブレーキ操作不適	安全速度	追越不適	車間距離不保持	信号無視	一時停止	右側通行	歩行者妨害	左右折不適	徐行不履行	その他
平成19年	72	28	5	6	2	6	1	-	2	1	2	3	-	2	14
平成20年	70	25	19	5	6	1	2	-	2	3	-	2	-	1	4
平成21年	81	11	21	15	12	7	-	-	1	4	1	1	-	1	7
平成22年	57	16	14	12	6	4	-	-	2	1	-	-	-	-	2

資料：遠野警察署

150 第一原因者別交通事故発生件数及び死傷者数

各年12月31日現在 (単位：件、人)

年次	発生件数	乗用			貨物			二輪車	大型及び小型特殊車	軽車両	原動機付自転車	歩行者	死者	傷者
		バス	普通	軽自動車	大型	普通	軽自動車							
平成18年	79	-	37	22	1	7	6	3	-	1	2	1	4	104
平成19年	72	-	30	14	4	11	7	3	-	-	3	1	1	107
平成20年	70	-	32	18	3	6	9	1	-	1	-	-	2	97
平成21年	81	-	46	14	-	8	10	-	-	2	1	-	1	114
平成22年	57	-	27	10	2	5	8	1	-	1	3	2	3	69

資料：遠野警察署

151 消防設備状況

各年4月1日現在

年次	消防本部、遠野消防署								宮守出張所							
	消防職員数	消防車両							消防職員数	消防車両						
		タンク	ポンプ	救助工作車	救急車	指令車	広報車	資材搬送車		タンク	ポンプ	救助工作車	救急車	指令車	広報車	資材搬送車
平成19年	53	1	1	1	2	3	2	1	13	-	1	-	1	-	1	-
平成20年	53	1	1	1	2	3	2	1	13	-	1	-	1	-	1	-
平成21年	53	1	1	1	2	3	2	1	13	-	1	-	1	-	1	-
平成22年	53	1	1	1	2	3	2	1	13	-	1	-	1	-	1	-
平成23年	53	1	1	1	2	3	2	1	13	-	1	-	1	-	1	-

(下段へつづく)

年次	遠野消防団						消火栓	防火水槽
	団員数		分団数	消防車両				
	定員	実員		ポンプ	小型動力ポンプ	積載車		
平成19年	1,030	897	11	14	53	53	718	145
平成20年	1,030	905	11	14	53	53	718	145
平成21年	1,030	892	11	14	53	53	861	144
平成22年	1,030	898	11	14	53	53	861	144
平成23年	1,030	921	11	14	53	53	867	147

資料：遠野消防本部

152 消防団の状況

各年4月1日現在 (単位：分団、人、台、基)

年別	平成19年	平成20年	平成21年	平成22年	平成23年
消防団数	1	1	1	1	1
分団数	11	11	11	11	11
消防団員数	897	905	892	898	921
消防ポンプ自動車	14	14	14	14	14
小型動力ポンプ	53	53	53	53	53
小型動力ポンプ積載車	53	53	53	53	53
その他の消防自動車	-	-	-	-	-
消防用水利	863	863	1,005	1,005	1,014
消火栓(公設)	718	718	861	861	867
防火水槽	145	145	144	144	147
40m ³ 以上	136	136	135	135	138
20m ³ ～40m ³ 未満	9	9	9	9	9

資料：遠野市消防本部

153 火災種別出火件数及び損害額

各年12月31日現在

年次	総数		建物		林野		船舶車輛		その他		死者	傷者
	件数	損害額千円	件数	損害額千円	件数	損害額千円	件数	損害額千円	件数	損害額千円		
平成18年	15	14,961	9	14,296	-	-	1	126	5	539	-	2
平成19年	15	51,555	10	51,555	-	-	-	-	5	-	-	3
平成20年	22	58,310	8	57,144	4	249	-	-	10	917	-	-
平成21年	18	44,259	9	43,961	2	248	-	-	7	50	1	2
平成22年	11	17,091	7	16,679	-	-	2	410	2	2	1	3

資料：遠野消防本部

154 消防決算額及び火災損害額

(1) 消防事務組合歳出決算額の状況

各年度末現在 (単位:円、人、世帯)

年次	歳出決算額	一人当り	一世帯当り	人口	世帯数
平成18年度	521,017,000	16,418	48,538	31,734	10,734
平成19年度	564,725,000	18,001	52,630	31,371	10,730
平成20年度	526,848,000	17,075	49,210	30,854	10,706
平成21年度	636,129,000	20,887	59,601	30,455	10,673
平成22年度	588,293,000	19,586	55,145	30,035	10,668

資料:遠野市消防本部

(2) 火災損害額の状況

各年12月31日現在 (単位:円、人、世帯)

年次	火災損害額	一人当り	一世帯当り	人口	世帯数
平成18年度	14,961,000	468	1,392	31,903	10,745
平成19年度	51,555,000	1,633	4,788	31,557	10,766
平成20年度	58,310,000	1,876	5,419	31,075	10,759
平成21年度	44,259,000	1,443	4,134	30,662	10,705
平成22年度	17,091,000	565	1,600	30,221	10,676

資料:遠野市消防本部

155 建築申請件数

各年度末現在 (単位:件)

年次	総数	新築	増築	改築	用途変更	その他
平成18年度	71	48	18	1	1	3
平成19年度	54	36	13	3	1	1
平成20年度	55	39	13	1	1	1
平成21年度	51	29	21	-	-	1
平成22年度	73	43	28	1	-	1

資料:遠野消防本部

156 過去の原因別火災件数

(単位:件)

年次	原因区分	た	た	火	コ	風	ス	マ	こ	煙	火	放	原	そ	小	合
		ば	き	遊	ン	呂	ト	ツ	こ	突	入	火	因	の	計	計
		こ	び	び	ロ	釜	ブ	ライター	つ	道	れ	の	不	明	他	計
平成18年	建物	-	1	-	-	-	1	-	-	-	-	-	2	5	9	15
	林野	-	-	-	-	-	-	-	-	-	-	-	-	-	-	
	その他	1	-	-	-	-	-	-	-	-	1	1	1	1	5	
平成19年	建物	-	-	-	3	-	-	-	-	-	-	1	2	4	10	15
	林野	-	-	-	-	-	-	-	-	-	-	-	-	-	-	
	その他	-	1	1	-	-	-	-	-	-	1	2	-	-	5	
平成20年	建物	-	-	-	-	-	1	1	-	-	-	2	2	2	8	22
	林野	-	-	-	-	-	-	-	-	-	3	-	-	1	4	
	その他	-	-	-	-	-	-	-	-	-	4	1	-	5	10	
平成21年	建物	-	1	-	1	2	-	-	-	1	-	-	4	9	18	
	林野	-	-	-	-	-	-	-	-	-	1	-	1	2		
	その他	-	4	-	-	-	-	-	-	2	1	-	-	7		
平成22年	建物	-	-	-	-	-	3	-	-	-	-	1	-	3	7	11
	林野	-	-	-	-	-	-	-	-	-	-	-	-	-		
	その他	-	2	-	-	-	-	-	-	-	2	-	-	2		
合計		1	9	1	4	2	5	1	0	1	12	11	9	25	81	81

資料:遠野市消防本部

157 時間別出火件数

各年12月31日現在（単位：件）

年次	総数	各年12月31日現在（単位：件）											
		0～1時	1～2時	2～3時	3～4時	4～5時	5～6時	6～7時	7～8時	8～9時	9～10時	10～11時	11～12時
平成18年	15	1	-	-	-	-	1	-	1	3	1	-	1
平成19年	15	-	-	-	-	-	-	-	1	-	2	3	1
平成20年	22	-	-	-	-	-	-	-	-	-	2	-	2
平成21年	18	-	1	-	-	-	-	1	1	-	-	2	1
平成22年	11	-	-	-	-	-	-	-	1	2	1	-	1

年次	各年12月31日現在（単位：件）												
	12～13時	13～14時	14～15時	15～16時	16～17時	17～18時	18～19時	19～20時	20～21時	21～22時	22～23時	23～24時	不明
平成18年	2	-	2	-	1	-	-	-	-	-	2	-	-
平成19年	2	1	1	-	-	1	-	-	-	-	-	-	3
平成20年	1	2	1	1	2	-	2	1	1	-	2	-	5
平成21年	-	1	4	-	-	-	2	1	1	-	-	-	3
平成22年	-	-	-	1	-	-	1	1	-	1	1	-	1

資料：遠野市消防本部

158 月別火災状況

各年12月31日現在（単位：件）

年次	区分	計	各年12月31日現在（単位：件）											
			1月	2月	3月	4月	5月	6月	7月	8月	9月	10月	11月	12月
平成18年	計	15	1	4	2	1	2	1	1	1	1	1	-	-
	建物	9	1	3	1	1	-	1	-	1	-	1	-	-
	林野	-	-	-	-	-	-	-	-	-	-	-	-	-
	その他	6	-	1	1	-	2	-	1	-	1	-	-	-
平成19年	計	15	1	-	1	1	1	-	-	6	1	2	1	1
	建物	10	1	-	1	1	-	-	-	2	1	2	1	1
	林野	-	-	-	-	-	-	-	-	-	-	-	-	-
	その他	5	-	-	-	-	1	-	-	4	-	-	-	-
平成20年	計	22	1	4	3	-	1	6	-	-	3	1	-	3
	建物	8	1	3	1	-	-	-	-	-	-	1	-	2
	林野	4	-	-	1	-	-	1	-	-	1	-	-	1
	その他	10	-	1	1	-	1	5	-	-	2	-	-	-
平成21年	計	18	2	-	1	6	3	1	-	3	1	1	-	-
	建物	9	2	-	1	2	-	1	-	1	1	1	-	-
	林野	2	-	-	-	-	2	-	-	-	-	-	-	-
	その他	7	-	-	-	4	1	-	-	2	-	-	-	-
平成22年	計	11	1	1	3	2	1	-	1	-	-	2	-	-
	建物	7	1	1	2	1	-	-	1	-	-	1	-	-
	林野	-	-	-	-	-	-	-	-	-	-	-	-	-
	その他	4	-	-	1	1	1	-	-	-	-	1	-	-

資料：遠野市消防本部

159 防火対象物数・防火管理者選任等の状況

平成23年3月31日現在（単位：件）

区分	防火対象物数	防火管理者				
		地上4階以上	必要対象物	選任対象物	消防計画作成対象物	訓練実施対象物
1 イ劇場・映画館・観覧場	3	-	2	3	3	2
ロ公会堂・集会場	27	-	27	27	24	10
2 イキャバレー・ナイトクラブ等	-	-	-	-	-	-
ロ遊技場・ダンスホール	4	-	4	4	3	4
ハ性風俗関連特殊営業を営む店舗等	-	-	-	-	-	-
ニカラオケボックス等	1	-	-	-	-	-
3 イ待合・料理店等	2	1	1	1	1	-
ロ飲食店	26	1	25	22	18	2
4 百貨店・マーケット等	44	1	40	32	32	12
5 イ旅館・ホテル・宿泊所	27	2	18	20	21	3
ロ寄宿舎・共同住宅・下宿	93	6	3	6	5	-
6 イ病院・診療所・助産所	21	1	25	10	9	2
ロ福祉施設	14	-	17	10	10	8
ハ幼稚園・盲・ろう学校	17	-	17	17	17	17
ニ幼稚園・特別支援学校等	1	-	1	1	1	1
7 小・中・高・専・大各学校	68	-	28	65	63	17
8 図書館・博物館・美術館	14	1	8	16	16	2
9 イ公衆浴場・蒸気浴場・熱気浴場等	1	-	-	-	-	-
ロイに掲げる以外の公衆浴場	2	-	1	1	1	-
10 車輛の停車場・船舶、航空機の発着場	-	-	-	-	-	-
11 神社・寺院・教会等	36	-	26	26	24	-
12 イ工場・作業場	196	-	21	40	37	7
ロ映画スタジオ・テレビスタジオ	1	-	-	-	-	-
13 イ自動車車庫・駐車場	15	-	1	2	2	-
ロ飛行機の格納車庫	-	-	-	-	-	-
14 倉庫	138	-	3	14	11	-
15 全各号に該当しない事業場	160	2	45	41	40	15
16 イ特定防火対象物が存在する複合用途	105	1	114	71	43	13
ロ特定防火対象物が存在しない複合用途	22	-	5	3	1	-
17 重要文化財等（150㎡以下も含む）	1	-	-	-	-	-
18 アーケード（延長50m以上）	-	-	-	-	-	-
合計	1,039	16	432	432	382	115

資料：遠野市消防本部

市民所得

- 160 市民所得
 - (1) 産業別市町村内純生産
 - (2) 市町村民所得分配
 - (3) 関連指標
 - (4) 参考指標(平成20年度)

160 市民所得

(1) 産業別市町村内純生産

項 目	平 成 17 年 度		平 成 18 年 度	
	実 数	構 成 比	実 数	構 成 比
市 内 純 生 産	67,489,305	市民所得 135	67,044,264	100.0
就業者一人当りの純生産	4,340	-	4,405,590	-
就業者数	15,550	-	15,218	-
1. 産 業	59,785,188	88.6	59,842,475	89.3
(1) 農 林 水 産 業	3,257,256	4.8	3,476,242	5.2
① 農 業	2,890,216	4.3	2,784,723	4.2
② 林 業	338,943	0.5	669,679	1.0
③ 水 産 業	28,097	0.0	21,840	0.0
(2) 鉱 業	179,613	0.3	253,048	0.4
(3) 製 造 業	16,200,940	24.0	17,840,525	26.6
(4) 建 設 業	5,216,183	7.7	6,728,422	10.0
(5) 電 気・ガ 斯・水 道 業	1,392,287	2.1	1,194,938	1.8
(6) 卸 売・小 売 業	7,092,050	10.5	5,863,458	8.7
(7) 金 融・保 険 業	3,406,968	5.0	2,772,790	4.1
(8) 不 動 産 業	8,135,972	12.1	8,262,782	12.3
(9) 運 輸・通 信 業	3,028,229	4.5	2,663,505	4.0
(10) サ ー ビ ス 業	11,875,690	17.6	10,786,765	16.1
2. 政 府 サ ー ビ ス 業	8,860,600	13.1	7,943,704	11.8
(1) 電 気・ガ 斯・水 道 業	103,262	0.2	110,803	0.2
(2) サ ー ビ ス 業	3,540,476	5.5	3,454,203	5.2
(3) 公 務	5,216,862	7.7	4,378,698	6.5
3. 対家計民間非営利サービス生産者	2,016,686	3.0	2,495,837	3.7
(1) サ ー ビ ス 業	2,016,686	3.0	2,495,837	3.7
小 計	70,662,474	104.7	70,282,016	104.8
4. (控除) 帰属利子	3,173,169	4.7	3,237,752	4.8
再掲 第1次産業1 (1)	3,257,256	4.8	3,476,242	5.2
第2次産業1 (2)～(4)	21,596,736	32.0	24,821,995	37.0
第3次産業1 (5)～(10) +2+3	45,808,482	67.9	41,983,779	62.6

資料：市町村民所得（報告書）及び岩手県の市町村民所得推計の概要

（注）平成21年度は推計値

(単位：千円、人、%)

平 成 19 年 度		平 成 20 年 度		平 成 21 年 度	
実 数	構 成 比	実 数	構 成 比	実 数	構 成 比
67,609,567	100.0	61,056,952	100.0	58,720,344	100.0
4,540,907	-	4,196,066	-	4,128,839	-
14,889	-	14,551	-	14,222	-
60,645,214	89.7	53,956,038	88.4	51,733,866	88.1
3,344,724	4.9	2,875,896	4.7	2,731,098	4.7
2,527,659	3.7	2,270,010	3.7	2,182,975	3.7
797,298	1.2	591,945	1.0	531,061	0.9
19,767	0.0	13,941	0.0	17,062	0.0
184,131	0.3	134,768	0.2	132,126	0.2
19,803,312	29.3	16,321,151	26.7	13,098,075	22.3
5,928,519	8.8	4,263,159	7.0	5,206,681	8.9
1,131,718	1.7	1,050,870	1.7	1,165,345	2.0
5,290,320	7.8	5,288,202	8.7	5,187,540	8.8
2,463,884	3.6	1,977,809	3.2	1,997,499	3.4
8,549,012	12.6	8,783,175	14.4	8,976,548	15.3
2,729,222	4.0	2,611,578	4.3	2,555,527	4.4
11,220,372	16.6	10,649,430	17.4	10,683,427	18.2
7,600,917	11.2	7,744,092	12.7	7,573,962	12.9
100,862	0.1	102,992	0.2	104,291	0.2
3,325,109	4.9	3,257,042	5.3	3,094,809	5.3
4,174,946	6.2	4,384,058	7.2	4,374,862	7.5
2,497,299	3.7	2,092,372	3.4	1,964,701	3.3
2,497,299	3.7	2,092,372	3.4	1,964,701	3.3
70,743,430	104.6	63,792,502	104.5	61,272,529	104.3
3,133,863	4.6	2,735,550	4.5	2,552,185	4.3
3,344,724	4.9	2,875,896	4.7	2,731,098	4.7
25,915,962	38.3	20,719,078	33.9	18,436,882	31.4
41,482,744	61.4	40,197,528	65.9	40,104,549	68.3

(2) 市町村民所得分配

年次	平成17年度		平成18年度	
	実数	構成比	実数	構成比
市町村民所得の分配	61,373,256	市民所得 135	60,604,805	100.0
一人当たりの市町村民所得	1,954	-	1,956,193	-
人口	31,402	-	30,981	-
1. 雇用者報酬	40,043,844	65.2	40,122,657	66.2
(1) 賃金・俸給	33,797,006	55.1	34,021,787	56.1
(2) 雇主の現実社会負担	4,395,774	7.2	4,350,264	7.2
(3) 雇主の帰属社会負担	1,851,064	3.0	1,750,606	2.9
2. 財産所得(非企業部門)	1,043,368	1.7	1,718,963	2.8
(1) 一般政府	△ 1,375,399	△ 2.2	△ 998,274	△ 1.6
(2) 家計	2,347,608	3.8	2,607,797	4.3
① 利子	△ 1,014,313	△ 1.7	△ 927,069	△ 1.5
② 配当他	3,002,751	4.9	3,194,053	5.3
③ 賃貸料	359,170	0.6	340,813	0.6
(3) 対家計民間非営利団体	71,159	0.1	109,440	0.2
3. 企業所得	20,286,044	33.1	18,763,185	31.0
(1) 民間法人企業(配当控除後)	8,281,162	13.5	6,923,784	11.4
(2) 公的企業	443,460	0.7	109,321	0.2
(3) 個人企業	11,561,422	18.8	11,730,080	19.4
① 農林水産業	1,919,277	3.1	2,028,344	3.3
② その他の産業	2,376,236	3.9	2,402,553	4.0
③ 持家	7,265,909	11.8	7,299,183	12.0
(参考)民間法人企業所得(配当控除前)	9,130,599	-	7,872,642	-

資料：市町村民所得（報告書）及び岩手県の市町村民所得推計の概要

(注) 平成21年度は推計値

(3) 関連指標

(単位：千円、人、%)

年次	就業者	就業者一人当たりの市町村内純生産			人口	人口一人当たりの市町村民所得		
		遠野市	市町村の平均	水準		遠野市	市町村の平均	水準
平成17年度	15,550	4,340	4,815	90.1	31,402	1,954	2,359	82.8
平成18年度	15,218	4,406	4,786	92.1	30,981	1,956	2,349	83.3
平成19年度	14,889	4,541	4,858	93.5	30,678	2,014	2,402	83.8
平成20年度	14,551	4,196	4,602	91.2	30,225	1,817	2,219	81.9
平成21年度	14,222	4,129	4,564	90.5	29,723	1,757	2,191	80.2

資料：市町村民所得（報告書）及び岩手県の市町村民所得推計の概要

(注) 平成21年度は推計値

(単位：千円、人、%)

平成19年度		平成20年度		平成21年度	
実数	構成比	実数	構成比	実数	構成比
61,773,425	100.0	54,904,688	100.0	52,214,282	100.0
2,013,607	-	1,817,295	-	1,756,696	-
30,678	-	30,225	-	29,723	-
40,026,008	64.8	38,382,335	69.9	36,364,284	69.6
34,107,559	55.2	32,695,166	59.5	31,096,156	59.6
4,237,557	6.9	4,008,558	7.3	3,776,100	7.2
1,680,892	2.7	1,678,611	3.1	1,492,028	2.9
1,365,225	2.2	783,111	1.4	844,430	1.6
△ 1,005,014	△ 106.0	△ 1,283,908	△ 2.3	△ 1,338,792	△ 2.6
2,190,832	305.0	1,939,214	3.5	2,071,327	4.0
△ 721,584	△ 1.2	△ 577,097	△ 1.1	△ 575,921	△ 1.1
2,592,936	4.2	2,200,619	4.0	2,293,537	4.4
319,480	0.5	315,692	0.6	353,711	0.7
179,407	0.3	127,805	0.2	111,895	0.2
20,382,192	33.0	15,739,242	28.7	15,005,568	28.7
8,029,971	13.0	4,319,130	7.9	3,764,577	7.2
504,637	0.8	377,796	0.7	396,209	0.8
11,847,584	19.2	11,042,316	20.1	10,844,782	20.8
2,081,082	3.4	1,520,360	2.8	1,432,566	2.7
2,255,398	3.7	1,916,756	3.5	1,700,189	3.3
7,511,104	12.2	7,605,200	13.9	7,712,027	14.8
8,814,012	-	4,624,557	-	4,092,155	-

(4) 参考指標(平成20年度)

区 分	就業者数 (人)	就業者数一人当たり 市町村内純生産		人 口 (人)	人口一人当たり 市町村民所得	
		実 数 (円)	水 準 (%)		実 数 (円)	水 準 (%)
市 町 村 計	659,199	4,601,911	100.0	1,352,388	2,218,893	100.0
県央広域振興圏						
盛岡市	239,827	4,851,270	105.4	483,881	2,496,106	112.5
八幡平市	158,223	5,258,962	114.3	298,697	2,719,985	122.6
雫石町	14,608	3,947,320	85.8	29,673	2,016,445	90.9
葛巻町	9,199	3,892,059	84.6	18,570	2,090,117	94.2
岩手町	3,178	4,057,324	88.2	7,404	1,482,100	66.8
滝沢村	7,334	3,684,706	80.1	15,444	1,693,679	76.3
紫波町	19,578	4,076,350	88.6	53,607	2,276,296	102.6
矢巾町	13,587	4,041,965	87.8	33,504	2,016,530	90.9
	14,120	4,480,771	97.4	26,982	2,594,390	116.9
県南広域振興圏	262,759	4,461,237	96.9	519,261	2,143,824	96.6
花巻市	47,842	4,430,865	96.3	103,268	2,084,169	93.9
北上市	52,258	5,108,711	111.0	94,911	2,524,866	113.8
遠野市	14,551	4,196,066	91.2	30,225	1,816,532	81.9
一関市	60,952	4,266,762	92.7	121,981	1,971,184	88.8
奥州市	63,183	4,359,516	94.7	127,562	2,101,333	94.7
西和賀町	3,559	4,084,617	88.8	6,857	1,883,998	54.9
金ヶ崎町	12,060	4,307,389	93.6	16,453	2,912,225	131.2
平泉町	3,879	4,000,999	86.9	8,540	1,896,285	85.5
藤沢町	4,475	3,285,278	71.4	9,464	1,892,326	85.3
沿岸広域振興圏	98,607	4,667,240	101.4	223,108	2,003,441	90.3
宮古市	27,477	4,480,422	97.4	60,679	2,199,867	99.1
大船渡市	20,621	4,609,322	100.2	41,652	1,994,406	89.9
陸前高田市	9,067	4,351,551	94.6	23,687	1,745,113	78.6
釜石市	19,042	5,665,126	123.1	40,659	2,335,848	105.3
住田町	2,924	3,706,063	80.5	6,436	1,727,838	77.9
大槌町	5,563	4,201,112	91.3	15,722	1,722,413	77.6
山田町	7,188	4,199,366	91.3	19,212	1,662,978	74.9
岩泉町	5,035	4,601,754	100.0	11,060	1,626,397	73.3
田野畑町	1,690	4,243,831	92.2	4,001	1,494,643	67.4
県北広域振興圏	58,006	4,097,113	89.0	126,138	1,845,582	83.2
久慈市	17,945	4,206,247	91.4	37,462	2,103,355	94.8
二戸市	15,995	3,995,715	86.8	30,266	1,878,479	84.7
普代村	1,280	4,628,832	100.6	3,178	1,811,554	81.6
軽米町	4,900	3,762,401	81.8	10,414	1,747,007	78.7
野田村	1,674	4,353,816	94.6	4,796	1,656,578	74.7
九戸村	3,209	4,067,259	88.4	6,645	1,649,814	74.4
洋野町	5,944	4,438,499	96.4	18,599	1,598,718	72.1
一戸町	7,059	3,850,590	83.7	14,778	1,661,596	74.9

資料：岩手県の市町村民所得推計の概要

市内の主要官公庁等

161 市内の主要官公庁等

161 市内の主要官公庁等

1 遠野市役所

施設名等	住所	電話番号
遠野市役所	東館町8番12号	(代)62-2111
遠野市役所とびあ庁舎	新穀町1番11号	(代)62-2111
遠野健康福祉の里	松崎町白岩字薬研淵4番1号	(代)62-5111
遠野地区合同庁舎（農林畜産部・環境整備部）	六日町1番22号	(代)62-2111
遠野市まちおこしセンター	新穀町6番1号	(代)62-2111
遠野市民センター	新町1番10号	(代)62-4411
遠野市森林総合センター	青笹町中沢8地割1番地8	62-0631
遠野市水道事務所	東館町8番12号	(代)62-2111
遠野市役所宮守総合支所	宮守町下宮守29地割77番地	(代)67-2111
遠野市消防本部・遠野消防署	松崎町白岩16地割31番地2	(代)62-4311
※平成24年7月より	青笹町糠前10地割46番地	(代)62-4311
遠野消防署宮守出張所	宮守町下宮守29地割73番地1	(代)67-2222
遠野市学校給食センター	松崎町白岩31地割44番地1	62-2032
遠野市宮守学校給食センター	宮守町下宮守39地割65番地	67-2155
遠野市議会事務局	宮守町下宮守29地割77番地	(代)67-2111
遠野市教育委員会	東館町8番12号	(代)62-4412
遠野市選挙管理委員会	新穀町1番11号	(代)62-2111
遠野市監査委員事務局	新穀町1番11号	〃
遠野市農業委員会	六日町1番22号	〃

2 官公署等

施設名等	住所	電話番号
遠野警察署	東穀町1番6号	(代)62-0110
遠野駅前交番	新穀町5番7号	62-2025
綾織駐在所	綾織町下綾織字且ノ鼻38番地1	62-2137
土淵駐在所	土淵町土淵7地割13番地4	62-2142
青笹駐在所	青笹町青笹11地割3番地8	62-4295
上郷駐在所	上郷町板沢11地割4番地22	65-2029
宮守駐在所	宮守町下宮守30地割87番地1	67-2029
達曽部駐在所	宮守町達曽部25地割41番地	67-6110
鱒沢駐在所	宮守町下鱒沢34地割6番地13	66-2211
公共職業安定所	釜石公共職業安定所遠野出張所 ハローワーク遠野	62-2842
盛岡地方検察庁遠野支部	新町2番2号	62-2024
盛岡地方裁判所遠野支部	東館町2番3号	(代)62-2840
遠野簡易裁判所	〃	〃
盛岡家庭裁判所遠野支部	〃	〃
遠野検察審査会	〃	〃
岩手県南部森林管理署遠野支署	東館町7番39号	(代)62-2670
附馬牛森林事務所	附馬牛町上附馬牛12地割67番地2	64-2024
土淵森林事務所	材木町4番28号	62-3849
宮守森林事務所（上郷森林事務所併任）	宮守町下宮守28地割40番地2	67-2022
達曽部森林事務所	花巻市大迫町大迫第4地割29-4	0198-48-3215
遠野地区合同庁舎 庁舎案内（県民ホール）	六日町1番22号	62-9930
花巻保健福祉環境センター遠野市駐在	〃	62-9935
遠野農林振興センター	〃	62-9932
花巻農林振興センター農業改良普及室	〃	62-9937
遠野土木センター	〃	62-9938

3 幼稚園・学校

施設名等	住所	電話番号
遠野市立 宮守幼稚園（保育所）	宮守町下宮守26地割87番地2	67-2130
遠野市立 達曽部幼稚園（保育所）	宮守町達曽部15地割31番地	67-6131

施設名等	住所	電話番号
遠野市立 鱒沢幼稚園（保育所）	宮守町下鱒沢33地割218番地1	66-2210
学校法人岩手キリスト教学園遠野聖光幼稚園	中央通り3番10号	62-2150
学校法人東北カトリック学園光の園幼稚園	東穀町14番7号	62-3341
遠野小学校	東館町11番28号	62-3341
遠野北小学校	松崎町白岩字薬研淵43番地	62-2030
綾織小学校	綾織町下綾織13地割13番地5	62-2803
小友小学校	小友町16地割133番地	68-2220
附馬牛小学校	附馬牛町下附馬牛11地割31番地1	64-2220
土淵小学校	土淵町土淵6地割1番地	62-2804
青笹小学校	青笹町青笹11地割1番地	62-2802
上郷小学校	上郷町佐比内46地割56番地1	65-2031
宮守小学校	宮守町下宮守26地割6番地	67-2135
達曽部小学校	宮守町達曽部15地割10番地	67-6133
鱒沢小学校	宮守町下鱒沢17地割5番地	66-2270
遠野中学校	松崎町白岩11地割30番地	62-2814
綾織中学校	綾織町下綾織13地割5番地2	62-2817
小友中学校	小友町16地割129番地	68-2222
附馬牛中学校	附馬牛町下附馬牛11地割43番地1	64-2222
土淵中学校	土淵町土淵4地割21番地6	62-2818
青笹中学校	青笹町青笹10地割16番地	62-2816
上郷中学校	上郷町板沢11地割6番地6	65-2033
宮守中学校	宮守町下宮守39地割65番地	67-2139
高等学校	岩手県立 遠野高等学校	六日町3番17号 (代)62-2823
	岩手県立 遠野緑峰高等学校	松崎町白岩21地割14番地1 (代)62-2827

4 生涯学習施設

施設名等	住所	電話番号
図書館	遠野市立図書館 ゆうYOUソフト館	東館町3番9号 宮守町下宮守30地割48番地2 (代)62-2340 67-2012
博物館	遠野市立博物館 とおの昔話村 遠野城下町資料館 遠野蔵の道ギャラリー	東館町3番9号 中央通り2番11号 中央通り4番6号 中央通り4番28号 (代)62-2340 62-7887 62-2502 62-2502
市民会館	遠野市民会館（遠野市民センター）	新町1番10号 (代)62-4411
地区公民館	遠野地区センター 綾織地区センター 小友地区センター 附馬牛地区センター 松崎地区センター 土淵地区センター 青笹地区センター 上郷地区センター 宮守地区センター	新町1番10号 綾織町下綾織字且の鼻26番地 小友町16地割105番地1 附馬牛町下附馬牛11地割40番地1 松崎町白岩字薬研淵1番地3 土淵町土淵6地割5番地3 青笹町青笹13地割1番地8 上郷町板沢11地割5番地4 宮守町下宮守29地割77番地 (代)62-4411 62-2838 68-2001 64-2001 62-2885 62-2837 62-2836 65-2022 (代)67-2111
高齢者施設	遠野市老人憩いの家 遠野市宮守老人憩いの家 遠野市宮守カルチャーセンター	東館町2番3号 宮守町下鱒沢34地割2番地 宮守町下宮守29地割85番地2 62-4829 — 67-2231
交流施設	ふれあい交流センター（あえりあ遠野） 文化交流施設（みやもりホール） 遠野ふるさと村 附馬牛地区農山村文化交流施設 伝承園 たかむろ水光園 寺沢高原レクリエーション施設	新町1番10号 宮守町下宮守32地割133番地1 附馬牛町上附馬牛5地割89番地1 附馬牛町上附馬牛19地割77番地 土淵町土淵6地割5番地1 土淵町柏崎7地割175番地2 宮守町上宮守15地割145番地7 (代)60-1700 67-3133 64-2300 — 62-8655 62-2839 —

施設名等	住所	電話番号	
交流施設	優遊プラザ	宮守町下鱒沢21地割90番地1	66-2139
	リフレッシュガーデンハウス	宮守町下鱒沢21地割110番地1	66-2139
	ふるさと交流館	宮守町下鱒沢21地割137番地6	66-2139
	コテージランドかしわぎ	宮守町下鱒沢28地割125番地	67-2885
	稲荷穴レクリエーション施設	宮守町達曾部54地割57番地	—
スポーツ施設	遠野市民体育館	新町1番10号	62-4414
	宮守体育館	宮守町下宮守29地割74番地2	(代)67-2111
	遠野市民プール	新町1番10号	62-4414
	稲荷下屋内運動場	東穀町16番11号	62-3100
	遠野市民サッカー場	松崎町白岩字地森80番地	—
	遠野運動公園	青笹町糠前11地割	62-3742
	銀河の森総合運動公園・遠野市森林体験交流施設	宮守町下宮守25地割内	67-2901
	柏木平河川運動公園(ふれあい交流広場)	宮守町下鱒沢柏木平地内	66-2139
各種学校	赤羽根スキー場	上郷町平倉41地割47番地	65-3343
	遠野高等職業訓練校	青笹町中沢8地割1番地8	62-6310
遠野ドライビング・スクール	青笹町糠前37地割29番地7	63-2080	

5 上水道、下水道、塵芥処理等の施設

施設名等	住所	電話番号	
上水道施設	上水道高室浄水センター	土淵町柏崎7地割175番地2	62-2843
下水道施設	遠野浄化センター	大工町10番10号	(代)62-3611
下水道施設	宮守浄化センター	宮守町下宮守23地割38番地1	67-3460
ごみ・し尿処理施設	清養園クリーンセンター	綾織町新里18地割75番地1	62-2878
火葬場	遠野市斎場	遠野町22地割7番地	62-2681

6 保育所・児童館・児童クラブ

施設名等	住所	電話番号	
保育所	遠野市立 宮守保育所(幼稚園)	宮守町下宮守26地割87番地2	67-2130
	遠野市立 達曾部保育所(幼稚園)	宮守町達曾部15地割31番地	67-6131
	遠野市立 鱒沢保育所(幼稚園)	宮守町下鱒沢33地割218番地2	66-2210
	遠野保育園	材木町3番21号	62-9256
	神明保育園	六日町8番22号	62-2036
	綾織保育園	綾織町下綾織字且ノ鼻37番地36	62-2812
	岩滝保育園	小友町16地割105番地3	68-2333
	附馬牛保育園	附馬牛町下附馬牛11地割31番地2	64-2330
	白岩保育園	松崎町白岩13地割42番地1	62-2395
	松崎保育園	松崎町駒木24地割50番地	62-2826
	土淵保育園	土淵町土淵3地割53番地3	62-2458
	青笹保育園	青笹町青笹11地割3番地3	62-2022
	上郷保育園	上郷町板沢11地割6番地2	65-2030
	子育て支援センターまなざし	松崎町白岩13地割42番地1	60-1187
	遠野市病児等保育施設 わらっぺホーム	松崎町白岩14地割74番地	62-8851
	児童館	遠野児童館	東穀町3番4号
綾織児童館		綾織町下綾織79地割1番地	62-9062
白岩児童館		松崎町白岩字薬研淵61番地	62-2806
青笹児童館		青笹町青笹11地割22番地1	62-9321
上郷児童館		上郷町佐比内46地割56番地1	65-3055
宮守児童館		宮守町下宮守26地割99番地1	67-2210
児童クラブ	小友児童クラブ	小友町16地割105番地1	68-2464
	附馬牛児童クラブ	附馬牛町下附馬牛11地割40番地1	64-2933
	土淵児童クラブ	土淵町土淵6地割5番地3	60-1551
	達曾部児童クラブ	宮守町達曾部15地割31番地	67-6111
	鱒沢児童クラブ	宮守町下鱒沢17地割5番地	66-2411

7 医療機関

施設名等	住所	電話番号
岩手県立遠野病院	松崎町白岩14地割74番地	(代)62-2222
遠野市国民健康保険 中央診療所	松崎町白岩字薬研淵4番地1	62-2277
遠野市国民健康保険 小友診療所	小友町16地割31番地	68-2260
遠野市国民健康保険 附馬牛診療所	附馬牛町下附馬牛11地割43番地2	64-2221
遠野市国民健康保険 宮守歯科診療所	宮守町下宮守29地割85番地2	67-2225
守口医院	穀町2番25号	67-2225
千葉医院	穀町1番22号	62-4039
川上医院	穀町1番27号	62-2051
新里医院	穀町13番1号	62-1155
とおの宮本眼科	東館町8番7号	62-2035
あいずみ内科医院	新穀町3番1号	63-2021
菊池俊彦内科クリニック	新穀町5番19号	62-8600
時田医院	新町5番5号	62-2147
四日市外科クリニック	早瀬町四丁目30番1号	63-1234
六角牛病院	青笹町中沢5地割5番地1	(代)62-2026
菊池医院	宮守町下宮守28地割38番地2	67-3020
柏原医院	宮守町下宮守28地割75番地	67-3016
達曾部診療所	宮守町達曾部30地割23番地7	67-6112
鱒沢診療所	宮守町下鱒沢34地割8番地5	66-2273
打越歯科医院	上組町3番10号	60-1010
両川歯科医院	穀町7番39号	62-3211
松原歯科医院	東館町8番7号	68-3222
遠野歯科クリニック	新穀町45番8号	62-2101
佐藤歯科医院	早瀬町二丁目1番6号	62-0303
飯高歯科医院	松崎町白岩11地割44番地8	62-8917
アベ歯科医院	松崎町白岩15地割13番地10	62-3166
ながね歯科医院	松崎町白岩15地割33番地1	62-6454
佐々木歯科医院	松崎町白岩23地割71番地5	62-4108
かしわばら歯科クリニック	宮守町下宮守26地割106番地3	67-2010

8 福祉・介護施設

施設名等	住所	電話番号	
社会福祉協議会	遠野市社会福祉協議会	松崎町白岩字薬研淵1番地3	62-8459
障害者福祉施設	障害者支援施設 遠野コロニー	早瀬町三丁目16番39号	62-5631
	障害者支援施設 石上の園	綾織町新里22地割132番地	60-1100
	障がい者支援施設 高館の園	宮守町下鱒沢33地割216番地5	66-2576
児童福祉施設	もしもし育児相談室	材木町3番21号	62-0192
	遠野市子育て支援センター「まなざし」	松崎町白岩13地割42番地1	60-1187
介護老人福祉施設・短期入所生活介護	特別養護老人ホーム遠野長寿の郷	松崎町白岩18地割7番地	63-1770
	特別養護老人ホームみやもり荘	宮守町下宮守28地割19番地1	67-2266
介護老人保健施設・短期入所療養介護	老人保健施設とおの	松崎町白岩13地割30番地2	60-1121
	老人保健施設やまゆりの里	宮守町達曾部27地割20番地11	69-5551
認知症対応型共同生活介護	グループホームとおの	松崎町白岩13地割30番地8	60-1271
	グループホームおらほの家	下組町11番49号	62-2617
	グループホームあったかいごひといち	中央通り5番25号	63-1516
	グループホーム長寿庵	材木町2番22号	63-1328
小規模多機能型居宅介護	あお空グループホーム青笹	青笹町青笹11地割3番地11	60-1601
	小規模多機能型居宅介護事業所長寿庵	材木町2番22号	63-1328
	多機能ホームおらほの家	下組町11番49号	62-2617
特定施設	あお空小規模多機能ホーム青笹	青笹町青笹11地割3番地11	60-1601
	養護老人ホーム長寿の森吉祥園指定特定施設	青笹町糠前9地割7番地67	62-2028

施設名等	住所	電話番号	
住宅地特例 対象施設	サポートハウスおらほの家 (適合高齢者専用賃貸住宅) 高齢者専用賃貸住宅あお空	松崎町白岩18地割78番地2 青笹町青笹11地割3番地11	60-2180 60-1601
訪問介護	ヘルパーステーション同心館 ヘルパーステーション葉研淵 ヘルパーステーション宮守 ヘルパーステーション長寿の森 指定訪問介護事業おらほの家	上組町9番10号 松崎町白岩字葉研淵1番地3 宮守町下宮守29地割77番地 青笹町糠前9地割7番地67 松崎町白岩18地割78番地2	62-3070 63-1233 67-3300 62-2028 60-2180
訪問入浴介護	ヘルパーステーション葉研淵	松崎町白岩字葉研淵1番地3	63-1233
訪問看護	訪問看護ステーションとおの 訪問看護ステーションまごころ	松崎町白岩字葉研淵1番地3 穀町12番25号サコホ 宮田203	63-1233 68-3410
通所介護	ふれあいホーム葉研淵 ふれあいホーム小友 ふれあいホーム附馬牛 ふれあいホーム上郷 通所介護事業同心館 老人デイサービスセンター長寿園 デイサービスセンター長寿の森踊鹿 みやもり荘 デイサービスセンター指定通所介護事業所	松崎町白岩字葉研淵4番地1 小友町33地割5番地1 附馬牛町下附馬牛11地割160番地 上郷町細越7番5号 上組町9番10号 松崎町白岩18地割7番地 青笹町糠前9地割7番地67 宮守町下宮守28地割19番地1	62-1595 68-2460 64-2077 65-3680 62-3070 63-1770 62-0755 67-2268
認知症対応型 通所介護	デイサービスセンターあったかいごひといち グループホームおらほの家 グループホームとおの	中央通り5番25号 下組町11番49号 松崎町白岩13地割30番地8	63-1516 62-2617 60-1271
通所リハビリ	老人保健施設とおの 老人保健施設やまゆりの里	松崎町白岩13地割30番地2 宮守町達曾部27地割20番地11	60-1121 69-5551
居宅介護支援	指定居宅支援事業所とおの 指定居宅支援事業所附馬牛 指定居宅支援事業所上郷 とおぬっふ介護保険相談室 居宅介護サポートセンター長寿園 指定居宅支援事業所あったかいごひといち 指定居宅支援事業所まごころ	松崎町白岩字葉研淵1番地3 附馬牛町下附馬牛11地割160番地 上郷町細越7番5号 松崎町白岩13地割30番地2 松崎町白岩18地割7番地 中央通り5番25号 穀町12番25号サコホ 宮田203	63-1722 64-2078 65-3680 60-1331 63-1770 63-1516 68-3410
予防支援	遠野市地域包括支援センター	松崎町白岩字葉研淵4番地1	62-5111
その他 福祉施設	遠野市ふれあいプラザ 障害福祉サービス事業所多賀の里	青笹町糠前9地割7番地6 青笹町糠前9地割7番地6	- 63-1331

(注)介護施設についてはサービス種類も含む。

9 産業振興施設

施設名等	住所	電話番号	
産業振興施設	遠野市中心市街地活性化センター (とびあ)	新穀町1番11号	62-0752
	遠野市物産センター	新穀町5番13号	62-1126
	道の駅遠野風の丘	綾織町新里8地割2番地1	62-0888
	道の駅みやもり (遠野市ふれあい情報プラザ)	宮守町下宮守30地割37番地1	67-2929
	小友町農産物直売加工施設 (産直ともちゃん)	小友町15地割7番地	68-2233
	生産物直売所 (さんさろ)	宮守町下鱒沢22地割44番地10	68-2233
	遠野市淡水魚種苗生産センター	附馬牛町東禅寺16地割65番地1	64-2160
	遠野市淡水魚種苗中間育成センター	附馬牛町上附馬牛19地割178番地	64-2472
	遠野馬の里	松崎町駒木4地割120番地5	62-5561
	遠野市営牧野 (石羽根・高清水・寺沢・荒川・大出)	土淵町土淵22地割28番地1	60-2437
	遠野市堆肥センター	土淵町飯豊8地割96番地5	62-9816

10 その他

施設名等	住所	電話番号	
主要な駅 (鉄道)	JR東日本遠野駅	新穀町5番7号	62-2809
	JR東日本宮守駅	宮守町下宮守26地割119番地	67-3433
郵便局	遠野郵便局	中央通り6番10号	62-2830
	遠野新町郵便局	新町5番3号	62-4402
	綾織郵便局	綾織町鶉崎1地割22番地18	62-4404
	二日町簡易郵便局	綾織町上綾織24地割24番地	62-3266
	小友郵便局	小友町15地割5番地1	68-2150
	附馬牛郵便局	附馬牛町上附馬牛13地割10番地3	64-2150
	遠野松崎郵便局	松崎町白岩11地割21番地	62-7950
	土淵郵便局	土淵町土淵4地割46番地2	62-4403
	青笹郵便局	青笹町青笹11地割21番地3	62-4405
	岩手上郷郵便局	上郷町細越7地割17番地2	65-2120
	宮守郵便局	宮守町下宮守30地割91番5	67-2224
上宮守簡易郵便局	宮守町上宮守12地割72番地	67-3302	
達曾部郵便局	宮守町達曾部16地割25番地4	67-6150	
鱒沢簡易郵便局	宮守町下鱒沢34地割6番地8	66-2230	

遠野市統計書（平成23年版）

平成24年3月 発行

編集 遠野市産業振興部産業振興課

発行 遠野市役所

印刷 遠野コロニー
