

第6 審査の概要

1 総括

(1) 決算の概要

ア 決算収支の状況

令和3年度の一般会計・特別会計の総決算額は、歳入総額 30,859,171,539円に対し歳出総額 29,644,513,864円で、歳入歳出差引額（形式収支額）1,214,657,675円、翌年度に繰越すべき財源178,518,000円を差引いた実質収支額は 1,036,139,675円の黒字となっている。また、実質収支額から前年度の実質収支額を差し引いた単年度収支額は 345,473,375円の黒字となっている。

(単位：円、%)

区 分	歳入総額 A	形式収支額	翌年度へ繰越すべき財源	実質収支額	前年度実質収支額	単年度収支額
	歳出総額 B	C=A-B	D	E=C-D	F	G=E-F
一 般 会 計	23,367,038,979	1,024,163,086	161,567,000	862,596,086	550,501,626	312,094,460
	22,342,875,893					
特 別 会 計	国民健康保険特別会計事業勘定	80,431,301	0	80,431,301	2,401,738	78,029,563
	国民健康保険特別会計直営診療施設勘定	5,166,328	0	5,166,328	4,733,601	432,727
	後期高齢者医療特別会計	66,965	0	66,965	103,619	△36,654
	介護保険特別会計保険事業勘定	65,810,656	0	65,810,656	114,966,736	△49,156,080
	介護保険特別会計介護サービス事業勘定	1,369,931	0	1,369,931	153,161	1,216,770
	ケーブルテレビ事業特別会計	37,649,408	16,951,000	20,698,408	17,805,819	2,892,589
	小 計	190,494,589	16,951,000	173,543,589	140,164,674	33,378,915
	7,301,637,971					
合 計 ①	30,859,171,539	1,214,657,675	178,518,000	1,036,139,675	690,666,300	345,473,375
	29,644,513,864					
令和2年度 ②	32,347,741,156	885,655,300	194,989,000	690,666,300		
	31,462,085,856					
比較増減 ①-②	△1,488,569,617	329,002,375	△16,471,000	345,473,375		
	△1,817,571,992					
増 減 率	△4.6	37.1	△8.4	50.0		
	△5.8					

(④201_全会計決算)

イ 歳入決算の状況

調定額31,447,002,325円に対し収入済額は30,859,171,539円で、不納欠損額は7,896,067円、収入未済額は579,934,719円となっている。

(単位：円)

区分	予算現額	調定額	収入済額	不納欠損額	収入未済額	
一般会計	24,093,957,000	23,892,077,232	23,367,038,979	3,231,765	521,806,488	
特別会計	国民健康保険特別会計事業勘定	2,938,002,000	2,982,574,373	2,928,484,283	2,386,402	51,703,688
	国民健康保険特別会計直営診療施設勘定	90,491,000	90,563,936	90,563,936	0	0
	後期高齢者医療特別会計	335,551,000	334,166,910	333,001,410	50,800	1,114,700
	介護保険特別会計保険事業勘定	3,646,474,000	3,672,393,161	3,665,089,435	2,215,700	5,088,026
	介護保険特別会計介護サービス事業勘定	14,922,000	15,406,871	15,406,871	0	0
	ケーブルテレビ事業特別会計	458,649,000	459,819,842	459,586,625	11,400	221,817
	小計	7,484,089,000	7,554,925,093	7,492,132,560	4,664,302	58,128,231
合計	31,578,046,000	31,447,002,325	30,859,171,539	7,896,067	579,934,719	

(④202_歳入決算)

ウ 歳出決算の状況

支出済額 29,644,513,864円、予算現額に対し93.9%の執行率で、翌年度繰越額は883,730,000円、不用額は1,049,802,136円となっている。

(単位：円、%)

区分	予算現額	支出済額	翌年度繰越額	不用額	執行率	
一般会計	24,093,957,000	22,342,875,893	866,779,000	884,302,107	92.7	
特別会計	国民健康保険特別会計事業勘定	2,938,002,000	2,848,052,982	0	89,949,018	96.9
	国民健康保険特別会計直営診療施設勘定	90,491,000	85,397,608	0	5,093,392	94.4
	後期高齢者医療特別会計	335,551,000	332,934,445	0	2,616,555	99.2
	介護保険特別会計保険事業勘定	3,646,474,000	3,599,278,779	0	47,195,221	98.7
	介護保険特別会計介護サービス事業勘定	14,922,000	14,036,940	0	885,060	94.1
	ケーブルテレビ事業特別会計	458,649,000	421,937,217	16,951,000	19,760,783	92.0
	小計	7,484,089,000	7,301,637,971	16,951,000	165,500,029	97.6
合計	31,578,046,000	29,644,513,864	883,730,000	1,049,802,136	93.9	

(④203_歳出決算)

エ 歳入歳出前年度比較

(単位：円、%)

区 分		令和3年度	令和2年度	前年度比較		
				増減額	増減率	
一 般 会 計		歳入	23,367,038,979	22,686,564,241	680,474,738	3.0
		歳出	22,342,875,893	21,941,073,615	401,802,278	1.8
特 別 会 計	国民健康保険 特別会計事業勘定	歳入	2,928,484,283	2,926,230,063	2,254,220	0.1
		歳出	2,848,052,982	2,923,828,325	△75,775,343	△2.6
	国民健康保険特別会計 直営診療施設勘定	歳入	90,563,936	90,117,366	446,570	0.5
		歳出	85,397,608	85,383,765	13,843	0.0
	後期高齢者医療 特別会計	歳入	333,001,410	339,703,174	△6,701,764	△2.0
		歳出	332,934,445	339,599,555	△6,665,110	△2.0
	介護保険特別会計 保険事業勘定	歳入	3,665,089,435	3,645,745,444	19,343,991	0.5
		歳出	3,599,278,779	3,530,778,708	68,500,071	1.9
	介護保険特別会計 介護サービス事業勘定	歳入	15,406,871	15,172,672	234,199	1.5
		歳出	14,036,940	15,019,511	△982,571	△6.5
	ケーブルテレビ 事業特別会計	歳入	459,586,625	463,298,196	△3,711,571	△0.8
		歳出	421,937,217	445,492,377	△23,555,160	△5.3
	遠野東工業団地整備 事業特別会計	歳入	0	2,180,910,000	△2,180,910,000	皆減
		歳出	0	2,180,910,000	△2,180,910,000	皆減
	計	歳入	7,492,132,560	9,661,176,915	△2,169,044,355	△22.5
		歳出	7,301,637,971	9,521,012,241	△2,219,374,270	△23.3
合 計		歳入	30,859,171,539	32,347,741,156	△1,488,569,617	△4.6
		歳出	29,644,513,864	31,462,085,856	△1,817,571,992	△5.8

(④204_歳入歳出前年度比較)

オ 起債の状況

起債の年度末現在高は、次のとおりである。

(単位：千円)

区分	年度当初現在高	当年度発行額	当年度償還額	年度末現在高
一般会計	18,842,383	2,417,300	2,141,605	19,118,078
特別会計	0	0	0	0
合計	18,842,383	2,417,300	2,141,605	19,118,078

(④205_起債)

カ 資金の収支状況

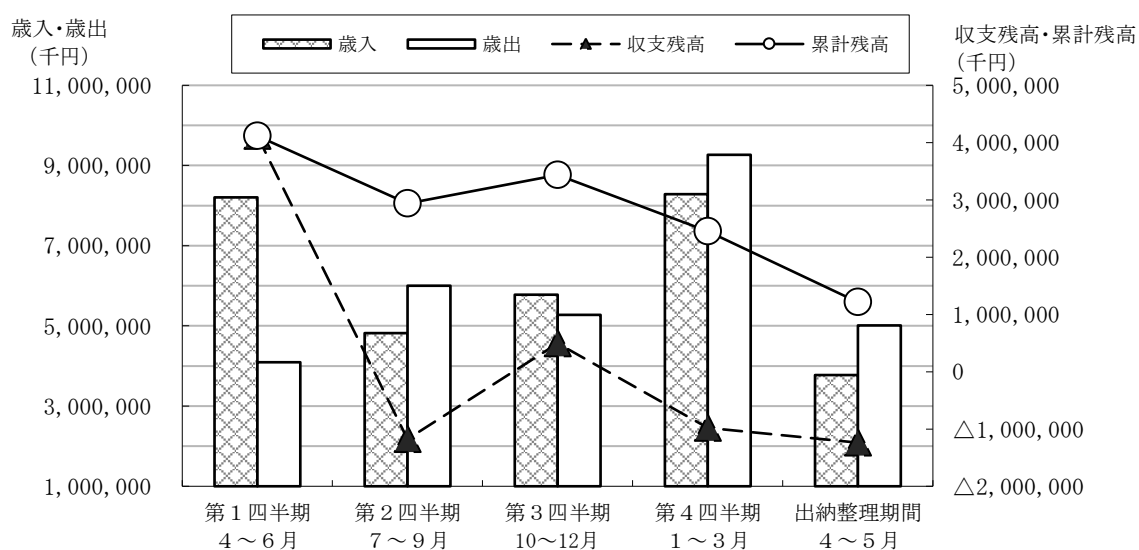

(単位：千円)

区分	第1四半期 4～6月	第2四半期 7～9月	第3四半期 10～12月	第4四半期 1～3月	出納整理期間 4～5月	計
歳入	8,206,593	4,821,221	5,774,373	8,286,715	3,770,270	30,859,172
歳出	4,090,801	5,999,849	5,277,968	9,267,025	5,008,871	29,644,514
収支残高	4,115,792	△1,178,628	496,404	△980,309	△1,238,601	1,214,658
累計残高	4,115,792	2,937,164	3,433,568	2,453,259	1,214,658	—

※各欄の数値は表示単位未満四捨五入した数値である。

(④206_資金収支)

令和3年度の資金の収支状況は、第2四半期及び第4四半期に支出額が収入額を上回り資金収支の均衡を欠いたが、基金を繰替運用することにより一時的な資金不足を補い、最終的に収支残高 1,214,658千円を保有して出納閉鎖を完結した。

資金の収支については、例月現金出納検査により現金の保管状況及び支出負担行為の確認等に係る会計事務が適正に執行されたものと認めた。