

第6 審査の概要

1 総括

(1) 決算の概要

ア 決算収支の状況

令和元年度の一般会計・特別会計の総決算額は、歳入総額 28,119,938,588円に対し歳出総額 27,024,835,188円で、歳入歳出差引額（形式収支額）1,095,103,400円、翌年度に繰越すべき財源228,028,000円を差引いた実質収支額は 867,075,400円の黒字となっている。また、実質収支額から前年度の実質収支額を差し引いた単年度収支額は 21,004,608円の黒字となっている。

（単位：円、％）

区 分	歳入総額 A	形式収支額	翌年度へ繰越すべき財源	実質収支額	前年度実質収支額	単年度収支額	
	歳出総額 B	C=A-B	D	E=C-D	F	G=E-F	
一 般 会 計	19,632,050,963 18,731,673,245	900,377,718	228,028,000	672,349,718	612,903,585	59,446,133	
特 別 会 計	国民健康保険 特別会計事業勘定	3,052,286,146 3,001,640,122	50,646,024	0	50,646,024	68,205,798	△17,559,774
	国民健康保険特別会 計直営診療施設勘定	93,281,655 89,484,945	3,796,710	0	3,796,710	6,067,406	△2,270,696
	後期高齢者 医療特別会計	336,773,589 336,301,928	471,661	0	471,661	728,361	△256,700
	介護保険特別会計 保険事業勘定	3,662,685,697 3,542,368,800	120,316,897	0	120,316,897	146,956,831	△26,639,934
	介護保険特別会計 介護サービス事業勘定	14,073,652 13,732,610	341,042	0	341,042	127,252	213,790
	ケーブルテレビ 事業特別会計	491,455,663 472,302,315	19,153,348	0	19,153,348	11,081,559	8,071,789
	遠野東工業団地整備 事業特別会計	837,331,223 837,331,223	0	0	0	0	0
	小 計	8,487,887,625 8,293,161,943	194,725,682	0	194,725,682	233,167,207	△38,441,525
	合 計 ①	28,119,938,588 27,024,835,188	1,095,103,400	228,028,000	867,075,400	846,070,792	21,004,608
	平成30年度 ②	27,073,546,036 25,933,212,244	1,140,333,792	294,263,000	846,070,792		
	比較増減 ①－②	1,046,392,552 1,091,622,944	△45,230,392	△66,235,000	21,004,608		
	増 減 率	3.9 4.2	△4.0	△22.5	2.5		

（◎201_全会計決算）

※平成30年度②の額は、農業集落排水事業特別会計と下水道事業特別会計の額を含まない。

イ 歳入決算の状況

調定額 28,662,426,526円に対し 収入済額は 28,119,938,588円で、不納欠損額は 10,643,500円、収入未済額は 531,844,438円となっている。

(単位：円)

区分	予算現額	調定額	収入済額	不納欠損額	収入未済額	
一般会計	20,618,276,000	20,081,159,225	19,632,050,963	4,810,430	444,297,832	
特別会計	国民健康保険特別会計事業勘定	3,173,567,000	3,135,725,390	3,052,286,146	3,112,975	80,326,269
	国民健康保険特別会計直営診療施設勘定	94,304,000	93,281,655	93,281,655	0	0
	後期高齢者医療特別会計	340,461,000	337,678,289	336,773,589	0	904,700
	介護保険特別会計保険事業勘定	3,686,046,000	3,671,357,097	3,662,685,697	2,654,000	6,017,400
	介護保険特別会計介護サービス事業勘定	14,043,000	14,073,652	14,073,652	0	0
	ケーブルテレビ事業特別会計	488,133,000	491,819,995	491,455,663	66,095	298,237
	遠野東工業団地整備事業特別会計	839,696,000	837,331,223	837,331,223	0	0
	小計	8,636,250,000	8,581,267,301	8,487,887,625	5,833,070	87,546,606
合計	29,254,526,000	28,662,426,526	28,119,938,588	10,643,500	531,844,438	

(②202_歳入決算)

ウ 歳出決算の状況

支出済額 27,024,835,188円、予算現額に対し92.4%の執行率で、翌年度繰越額は 1,285,097,000円、不用額は944,593,812円となっている。

(単位：円、%)

区分	予算現額	支出済額	翌年度繰越額	不用額	執行率	
一般会計	20,618,276,000	18,731,673,245	1,285,097,000	601,505,755	90.8	
特別会計	国民健康保険特別会計事業勘定	3,173,567,000	3,001,640,122	0	171,926,878	94.6
	国民健康保険特別会計直営診療施設勘定	94,304,000	89,484,945	0	4,819,055	94.9
	後期高齢者医療特別会計	340,461,000	336,301,928	0	4,159,072	98.8
	介護保険特別会計保険事業勘定	3,686,046,000	3,542,368,800	0	143,677,200	96.1
	介護保険特別会計サービス事業勘定	14,043,000	13,732,610	0	310,390	97.8
	ケーブルテレビ事業特別会計	488,133,000	472,302,315	0	15,830,685	96.8
	遠野東工業団地整備事業特別会計	839,696,000	837,331,223	0	2,364,777	99.7
	小計	8,636,250,000	8,293,161,943	0	343,088,057	96.0
合計	29,254,526,000	27,024,835,188	1,285,097,000	944,593,812	92.4	

(②203_歳出決算)

エ 歳入歳出前年度比較

(単位：円、%)

区 分		令和元年度	平成30年度	前年度比較		
				増減額	増減率	
一 般 会 計	歳入	19,632,050,963	19,068,077,339	563,973,624	3.0	
	歳出	18,731,673,245	18,160,910,754	570,762,491	3.1	
特 別 会 計	国民健康保険 特別会計事業勘定	歳入	3,052,286,146	3,113,965,519	△61,679,373	△2.0
		歳出	3,001,640,122	3,045,759,721	△44,119,599	△1.4
	国民健康保険特別会計 直営診療施設勘定	歳入	93,281,655	92,748,060	533,595	0.6
		歳出	89,484,945	86,680,654	2,804,291	3.2
	後期高齢者医療 特別会計	歳入	336,773,589	332,242,477	4,531,112	1.4
		歳出	336,301,928	331,514,116	4,787,812	1.4
	介護保険特別会計 保険事業勘定	歳入	3,662,685,697	3,617,697,924	44,987,773	1.2
		歳出	3,542,368,800	3,470,741,093	71,627,707	2.1
	介護保険特別会計 介護サービス事業勘定	歳入	14,073,652	15,351,994	△1,278,342	△8.3
		歳出	13,732,610	15,224,742	△1,492,132	△9.8
	ケーブルテレビ 事業特別会計	歳入	491,455,663	502,309,246	△10,853,583	△2.2
		歳出	472,302,315	491,227,687	△18,925,372	△3.9
	遠野東工業団地整備 事業特別会計	歳入	837,331,223	331,153,477	506,177,746	152.9
		歳出	837,331,223	331,153,477	506,177,746	152.9
	計	歳入	8,487,887,625	8,005,468,697	482,418,928	6.0
		歳出	8,293,161,943	7,772,301,490	520,860,453	6.7
	合 計	歳入	28,119,938,588	27,073,546,036	1,046,392,552	3.9
		歳出	27,024,835,188	25,933,212,244	1,091,622,944	4.2

(②204_歳入歳出前年度比較)

オ 起債の状況

起債の年度末現在高は、次のとおりである。

(単位：千円)

区 分	年度当初現在高	当年度発行額	当年度償還額	年度末現在高
一般会計	18,926,337	2,158,500	2,177,987	18,906,850
特別会計	365,000	833,400	3,766	1,194,634
合 計	19,291,337	2,991,900	2,181,753	20,101,484

(②205_起債)

カ 資金の収支状況

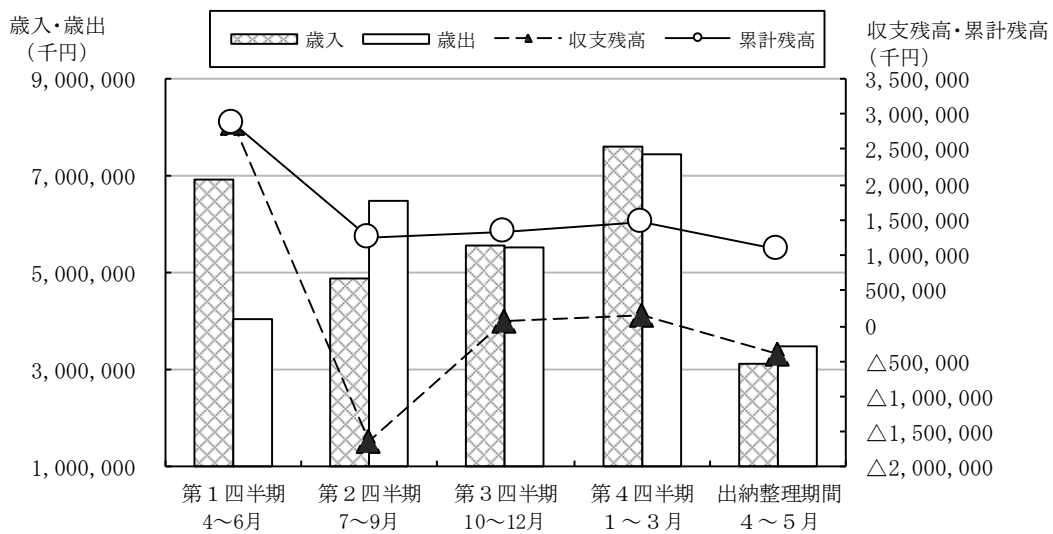

(単位：千円)

区分	第1四半期 4~6月	第2四半期 7~9月	第3四半期 10~12月	第4四半期 1~3月	出納整理期間 4~5月	計
歳入	6,910,322	4,882,120	5,588,336	7,618,646	3,120,514	28,119,939
歳出	4,038,631	6,504,107	5,518,241	7,456,100	3,507,757	27,024,835
収支残高	2,871,691	△1,621,987	70,096	162,546	△387,242	1,095,103
累計残高	2,871,691	1,249,704	1,319,800	1,482,346	1,095,103	—

※各欄の数値は表示単位未満四捨五入した数値である。

(②206_資金収支)

令和元年度の資金の収支状況は、第2四半期に支出額が収入額を上回り資金収支の均衡を欠いたが、一時借入金を借入することなく基金を繰替運用することにより資金を調達し、最終的に収支残高 1,095,103千円を保有して出納閉鎖を完結した。

資金の収支については例月現金出納検査により現金の保管状況及び支出負担行為の確認等に係る会計事務は適正に執行されたものと認めた。