

第6 審査の概要

1 総括

(1) 決算の概要

ア 決算収支の状況

平成29年度の一般会計・特別会計の総決算額は、歳入総額 30,117,445,394円に対し歳出総額 28,890,684,253円で、歳入歳出差引額（形式収支額）1,226,761,141円、翌年度に繰越すべき財源342,971,000円を差引いた実質収支額は 883,790,141円の黒字となっている。また、実質収支額から前年度の実質収支額を差し引いた単年度収支額は 88,988,800円の黒字となっている。

(単位：円、%)

区分	歳入総額 A	歳出総額 B	形式収支額 C=A-B	翌年度へ繰越 すべき財源 D	実質収支額 E=C-D	前年度 実質収支額 F	単年度収支額 G=E-F	
一般会計	20,688,381,166	19,709,171,279	979,209,887	342,971,000	636,238,887	484,791,831	151,447,056	
特別 会計	国民健康保険 特別会計事業勘定	3,941,262,215	3,889,805,672	51,456,543	0	51,456,543	171,086,259	△119,629,716
	国民健康保険特別 会計直営診療施設勘定	157,999,922	146,334,440	11,665,482	0	11,665,482	8,061,134	3,604,348
	後期高齢者 医療特別会計	327,167,104	327,005,363	161,741	0	161,741	1,010,355	△848,614
	介護保険特別会計 保険事業勘定	3,538,498,170	3,379,876,515	158,621,655	0	158,621,655	89,276,077	69,345,578
	介護保険特別会計 サービス事業勘定	14,667,793	14,571,499	96,294	0	96,294	358,593	△262,299
	ケーブルテレビ 事業特別会計	521,562,664	506,627,258	14,935,406	0	14,935,406	24,699,793	△9,764,387
	農業集落排水 事業特別会計	75,615,933	73,792,880	1,823,053	0	1,823,053	1,908,949	△85,896
	下水道事業 特別会計	807,040,427	798,249,347	8,791,080	0	8,791,080	13,608,350	△4,817,270
	遠野東工業団地整備 事業特別会計	45,250,000	45,250,000	0	0	0	0	0
	小計	9,429,064,228	9,181,512,974	247,551,254	0	247,551,254	310,009,510	△62,458,256
合計①	30,117,445,394	28,890,684,253	1,226,761,141	342,971,000	883,790,141	794,801,341	88,988,800	
平成28年度②	29,808,511,147	28,469,745,806	1,338,765,341	543,964,000	794,801,341			
比較増減①-②	308,934,247	420,938,447	△112,004,200	△200,993,000	88,988,800			
増減率	1.0	1.5	△8.4	△36.9	11.2			

(◎201_全会計決算)

イ 歳入決算の状況

調定額 30,901,956,689円に対し 収入済額は 30,117,445,394円で、不納欠損額は 19,763,833円、収入未済額は 764,747,462円となっている。

(単位：円)

区分	予算現額	調定額	収入済額	不納欠損額	収入未済額	
一般会計	21,633,375,000	21,353,581,734	20,688,381,166	9,056,687	656,143,881	
特別会計	国民健康保険特別会計事業勘定	4,045,894,000	4,049,588,983	3,941,262,215	8,306,168	100,020,600
	国民健康保険特別会計直営診療施設勘定	155,243,000	157,999,922	157,999,922	0	0
	後期高齢者医療特別会計	330,376,000	327,960,904	327,167,104	0	793,800
	介護保険特別会計保険事業勘定	3,596,110,000	3,547,335,400	3,538,498,170	2,366,900	6,470,330
	介護保険特別会計サービス事業勘定	15,765,000	14,667,793	14,667,793	0	0
	ケーブルテレビ事業特別会計	515,769,000	521,891,220	521,562,664	11,840	316,716
	農業集落排水事業特別会計	74,738,000	75,672,601	75,615,933	0	56,668
	下水道事業特別会計	805,107,000	808,008,132	807,040,427	22,238	945,467
	遠野東工業団地整備事業特別会計	45,250,000	45,250,000	45,250,000	0	0
	小計	9,584,252,000	9,548,374,955	9,429,064,228	10,707,146	108,603,581
合計	31,217,627,000	30,901,956,689	30,117,445,394	19,763,833	764,747,462	

(⑩202_歳入決算)

ウ 歳出決算の状況

支出済額 28,890,684,253円、予算現額に対し92.5%の執行率で、翌年度繰越額は 1,259,023,000円、不用額は1,067,919,747円となっている。

(単位：円、%)

区分	予算現額	支出済額	翌年度繰越額	不用額	執行率	
一般会計	21,633,375,000	19,709,171,279	1,259,023,000	665,180,721	91.1	
特別会計	国民健康保険特別会計事業勘定	4,045,894,000	3,889,805,672	0	156,088,328	96.1
	国民健康保険特別会計直営診療施設勘定	155,243,000	146,334,440	0	8,908,560	94.3
	後期高齢者医療特別会計	330,376,000	327,005,363	0	3,370,637	99.0
	介護保険特別会計保険事業勘定	3,596,110,000	3,379,876,515	0	216,233,485	94.0
	介護保険特別会計サービス事業勘定	15,765,000	14,571,499	0	1,193,501	92.4
	ケーブルテレビ事業特別会計	515,769,000	506,627,258	0	9,141,742	98.2
	農業集落排水事業特別会計	74,738,000	73,792,880	0	945,120	98.7
	下水道事業特別会計	805,107,000	798,249,347	0	6,857,653	99.1
	遠野東工業団地整備事業特別会計	45,250,000	45,250,000	0	0	100.0
	小計	9,584,252,000	9,181,512,974	0	402,739,026	95.8
合計	31,217,627,000	28,890,684,253	1,259,023,000	1,067,919,747	92.5	

(⑩203_歳出決算)

エ 歳入歳出前年度比較

(単位：円、%)

区 分			平成29年度	平成28年度	前年度比較	
					増減額	増減率
一 般 会 計		歳入	20,688,381,166	20,533,965,497	154,415,669	0.8
		歳出	19,709,171,279	19,505,209,666	203,961,613	1.0
特 別 会 計	国民健康保険 特別会計事業勘定	歳入	3,941,262,215	4,066,350,030	△125,087,815	△3.1
		歳出	3,889,805,672	3,895,263,771	△5,458,099	△0.1
	国民健康保険特別会計 直営診療施設勘定	歳入	157,999,922	150,447,798	7,552,124	5.0
		歳出	146,334,440	142,386,664	3,947,776	2.8
	後期高齢者医療 特別会計	歳入	327,167,104	314,866,778	12,300,326	3.9
		歳出	327,005,363	313,856,423	13,148,940	4.2
	介護保険特別会計 保険事業勘定	歳入	3,538,498,170	3,382,709,702	155,788,468	4.6
		歳出	3,379,876,515	3,293,433,625	86,442,890	2.6
	介護保険特別会計 介護サービス事業勘定	歳入	14,667,793	15,801,712	△1,133,919	△7.2
		歳出	14,571,499	15,443,119	△871,620	△5.6
	ケーブルテレビ 事業特別会計	歳入	521,562,664	476,610,679	44,951,985	9.4
		歳出	506,627,258	451,910,886	54,716,372	12.1
	農業集落排水 事業特別会計	歳入	75,615,933	76,903,304	△1,287,371	△1.7
		歳出	73,792,880	74,994,355	△1,201,475	△1.6
	下水道事業 特別会計	歳入	807,040,427	790,855,647	16,184,780	2.0
		歳出	798,249,347	777,247,297	21,002,050	2.7
	遠野東工業団地整備 事業特別会計	歳入	45,250,000	-	45,250,000	皆増
		歳出	45,250,000	-	45,250,000	皆増
計		歳入	9,429,064,228	9,274,545,650	154,518,578	1.7
		歳出	9,181,512,974	8,964,536,140	216,976,834	2.4
合 計		歳入	30,117,445,394	29,808,511,147	308,934,247	1.0
		歳出	28,890,684,253	28,469,745,806	420,938,447	1.5

(⑱204_歳入歳出前年度比較)

オ 起債の状況

起債の年度末現在高は、次のとおりである。

(単位：千円)

区分	年度当初現在高	当年度発行額	当年度償還額	年度末現在高
一般会計	20,432,325	2,044,000	2,475,101	20,001,224
特別会計	5,494,912	94,100	407,288	5,181,724
合計	25,927,237	2,138,100	2,882,389	25,182,948

(⑳205_起債)

カ 資金の収支状況

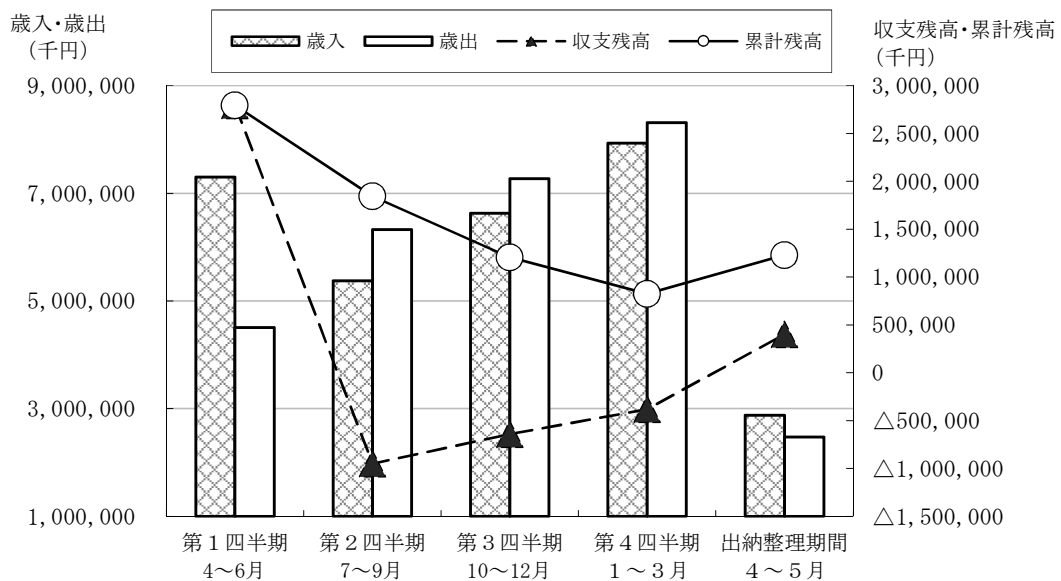

(単位：千円)

区分	第1四半期 4~6月	第2四半期 7~9月	第3四半期 10~12月	第4四半期 1~3月	出納整理期間 4~5月	計
歳入	7,298,222	5,375,935	6,631,888	7,933,973	2,877,427	30,117,445
歳出	4,504,133	6,326,086	7,271,796	8,314,425	2,474,244	28,890,684
収支残高	2,794,089	△950,151	△639,908	△380,452	403,183	1,226,761
累計残高	2,794,089	1,843,938	1,204,030	823,578	1,226,761	—

(⑳206_資金収支)

平成29年度の資金の収支状況は、第2、3、4四半期に支出額が収入額を上回り資金収支の均衡を欠いたが、一時借入金を借入することなく基金を繰替運用することにより資金を調達し、最終的に収支残高 1,226,761千円を保有して出納閉鎖を完了した。

資金の収支については例月現金出納検査により現金の保管状況及び支出負担行為の確認等に係る会計事務はおおむね適正に執行されたものと認めた。