

第6 審査の概要

1 総括

(1) 決算の概要

ア 決算収支の状況

平成26年度の一般会計・特別会計の総決算額は、歳入総額 30,453,542,672円に対し歳出総額 28,911,119,953円で、歳入歳出差引額（形式収支額）1,542,422,719円、実質収支額 602,218,719円となっている。

（単位：円、％）

区分	歳入総額 A	歳出総額 B	形式収支額 C=A-B	翌年度へ繰越 すべき財源 D	実質収支額 E=C-D	前年度 実質収支額 F	単年度収支額比較 G=E-F	
一般会計	21,847,321,919	20,514,169,618	1,333,152,301	939,834,000	393,318,301	547,578,202	△154,259,901	
特別会計	国民健康保険 特別会計事業勘定	3,605,846,050	3,495,970,828	109,875,222	0	109,875,222	116,897,293	△7,022,071
	国民健康保険特別 会計直営診療施設勘定	243,180,063	234,574,058	8,606,005	0	8,606,005	11,844,895	△3,238,890
	後期高齢者 医療特別会計	311,060,336	310,603,988	456,348	0	456,348	767,450	△311,102
	介護保険特別 会計事業勘定	3,138,559,246	3,078,078,327	60,480,919	0	60,480,919	52,432,584	8,048,335
	介護保険特別 会計サービス事業勘定	20,639,501	20,281,755	357,746	0	357,746	351,841	5,905
	ケーブルテレビ 事業特別会計	462,336,924	445,775,354	16,561,570	0	16,561,570	11,864,400	4,697,170
	農業集落排水 事業特別会計	79,503,831	77,699,442	1,804,389	0	1,804,389	1,152,069	652,320
	下水道事業 特別会計	745,094,802	733,966,583	11,128,219	370,000	10,758,219	19,133,082	△8,374,863
	計	8,606,220,753	8,396,950,335	209,270,418	370,000	208,900,418	214,443,614	△5,543,196
合計①	30,453,542,672	28,911,119,953	1,542,422,719	940,204,000	602,218,719	762,021,816	△159,803,097	
平成25年度②	28,231,732,806	27,095,170,990	1,136,561,816	374,540,000	762,021,816	-	-	
比較増減①-②	2,221,809,866	1,815,948,963	405,860,903	565,664,000	△159,803,097	-	-	
増減率	7.9	6.7	35.7	151.0	△21.0	-	-	

(201_全会計決算)

イ 歳入決算の状況

調定額 31,250,836,871円に対し 収入済額は 30,453,542,672円で、不納欠損額は 28,064,146円、収入未済額は 769,230,053円となっている。

(単位：円)

区分	予算現額	調定額	収入済額	不納欠損額	収入未済額	
一般会計	22,514,921,000	22,484,818,444	21,847,321,919	14,560,739	622,935,786	
特別会計	国民健康保険特別会計事業勘定	3,549,711,000	3,749,155,145	3,605,846,050	10,067,604	133,241,491
	国民健康保険特別会計直営診療施設勘定	242,157,000	243,180,063	243,180,063	0	0
	後期高齢者医療特別会計	314,272,000	312,253,036	311,060,336	5,900	1,186,800
	介護保険特別会計保険事業勘定	3,140,376,000	3,147,509,142	3,138,559,246	2,065,300	6,884,596
	介護保険特別会計サービス事業勘定	20,587,000	20,639,501	20,639,501	0	0
	ケーブルテレビ事業特別会計	457,303,000	462,684,815	462,336,924	11,820	336,071
	農業集落排水事業特別会計	79,886,000	79,619,923	79,503,831	90,000	26,092
	下水道事業特別会計	748,117,000	750,976,802	745,094,802	1,262,783	4,619,217
	計	8,552,409,000	8,766,018,427	8,606,220,753	13,503,407	146,294,267
	合計	31,067,330,000	31,250,836,871	30,453,542,672	28,064,146	769,230,053

(202_歳入決算)

ウ 歳出決算の状況

支出済額 28,911,119,953円、予算現額に対し93.1%の執行率で、翌年度繰越額は 1,455,727,000円、不用額は 700,483,047円となっている。

(単位：円、%)

区分	予算現額	支出済額	翌年度繰越額	不用額	執行率	
一般会計	22,514,921,000	20,514,169,618	1,449,227,000	551,524,382	91.1	
特別会計	国民健康保険特別会計事業勘定	3,549,711,000	3,495,970,828	0	53,740,172	98.5
	国民健康保険特別会計直営診療施設勘定	242,157,000	234,574,058	0	7,582,942	96.9
	後期高齢者医療特別会計	314,272,000	310,603,988	0	3,668,012	98.8
	介護保険特別会計保険事業勘定	3,140,376,000	3,078,078,327	0	62,297,673	98.0
	介護保険特別会計サービス事業勘定	20,587,000	20,281,755	0	305,245	98.5
	ケーブルテレビ事業特別会計	457,303,000	445,775,354	0	11,527,646	97.5
	農業集落排水事業特別会計	79,886,000	77,699,442	0	2,186,558	97.3
	下水道事業特別会計	748,117,000	733,966,583	6,500,000	7,650,417	98.1
	計	8,552,409,000	8,396,950,335	6,500,000	148,958,665	98.2
	合計	31,067,330,000	28,911,119,953	1,455,727,000	700,483,047	93.1

(203_歳出決算)

エ 歳入歳出前年度比較

(単位：円、%)

区 分		平成26年度	平成25年度	前年度比較		
				増減額	増減率	
一 般 会 計	歳入	21,847,321,919	19,592,001,731	2,255,320,188	11.5	
	歳出	20,514,169,618	18,670,313,529	1,843,856,089	9.9	
特 別 会 計	国民健康保険 特別会計事業勘定	歳入	3,605,846,050	3,677,687,849	△71,841,799	△2.0
		歳出	3,495,970,828	3,560,790,556	△64,819,728	△1.8
	国民健康保険特別会計 直営診療施設勘定	歳入	243,180,063	174,681,011	68,499,052	39.2
		歳出	234,574,058	162,836,116	71,737,942	44.1
	後期高齢者医療 特別会計	歳入	311,060,336	291,158,719	19,901,617	6.8
		歳出	310,603,988	290,391,269	20,212,719	7.0
	介護保険特別会計 保険事業勘定	歳入	3,138,559,246	3,011,634,620	126,924,626	4.2
		歳出	3,078,078,327	2,959,202,036	118,876,291	4.0
	介護保険特別会計 介護サービス事業勘定	歳入	20,639,501	15,117,722	5,521,779	36.5
		歳出	20,281,755	14,765,881	5,515,874	37.4
	ケーブルテレビ 事業特別会計	歳入	462,336,924	548,930,432	△86,593,508	△15.8
		歳出	445,775,354	537,066,032	△91,290,678	△17.0
	農業集落排水 事業特別会計	歳入	79,503,831	76,047,998	3,455,833	4.5
		歳出	77,699,442	74,895,929	2,803,513	3.7
	下水道事業 特別会計	歳入	745,094,802	844,472,724	△99,377,922	△11.8
		歳出	733,966,583	824,909,642	△90,943,059	△11.0
	計	歳入	8,606,220,753	8,639,731,075	△33,510,322	△0.4
		歳出	8,396,950,335	8,424,857,461	△27,907,126	△0.3
合 計	歳入	30,453,542,672	28,231,732,806	2,221,809,866	7.9	
	歳出	28,911,119,953	27,095,170,990	1,815,948,963	6.7	

(204_歳入歳出前年度比較)

オ 起債の状況

起債の年度末現在高は、次のとおりである。

(単位：千円)

区分	年度当初現在高	当年度発行額	当年度償還額	年度末現在高
一般会計	20,998,814	2,619,500	2,286,761	21,331,553
特別会計	6,530,865	39,500	377,937	6,192,428
合計	27,529,679	2,659,000	2,664,698	27,523,981

(205_起債)

カ 資金の収支状況

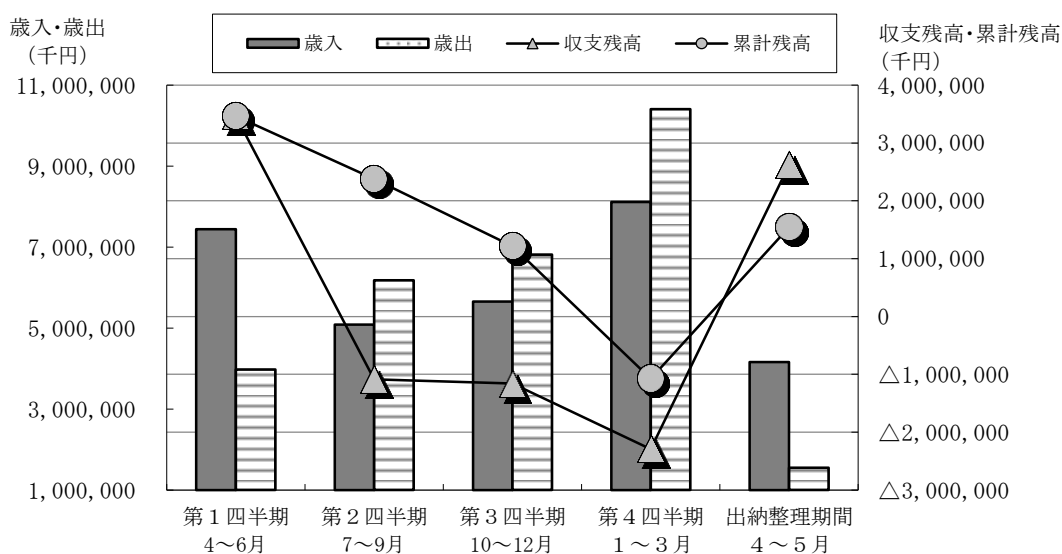

(単位：千円)

区分	第1四半期 4～6月	第2四半期 7～9月	第3四半期 10～12月	第4四半期 1～3月	出納整理期間 4～5月	計
歳入	7,438,351	5,088,799	5,650,730	8,111,611	4,164,052	30,453,543
歳出	3,973,342	6,176,577	6,811,157	10,402,900	1,547,144	28,911,120
収支残高	3,465,009	△1,087,778	△1,160,427	△2,291,289	2,616,908	1,542,423
累計残高	3,465,009	2,377,231	1,216,804	△1,074,485	1,542,423	—

(206_資金収支)

平成26年度の資金の収支状況は、第2四半期以降に支出額が収入額を上回り資金収支の均衡を欠いたが、一時借入金をすることなく基金を繰替運用することにより資金を調達し、最終的に収支残高 1,542,423千円を保有して出納閉鎖を完結しており、例月現金出納検査結果報告のとおり現金の保管状況及び支出負担行為の確認等に係る会計事務はおおむね適正に執行されたものと認められた。