遠野市ため池ハザードマップ　【遠野町版】

製作・問い合わせ先
遠野市環境整備部建設課　〒028-0592　岩手県遠野市中央通り9-1　電話:0198-62-2111／FAX:0198-60-1580

遠野市ため池ハザードマップについて

●この地図は、大雨等により、万が一、ため池が決壊する恐れがある場合の備えとして、安全な避難行動に役立てるための情報を提供する目的で作成しました。
●この地図に表示しているため池浸水想定区域は、ため池の貯水量が満水の状態で堤体が全壊した場合を想定して計算した結果から、各ため池の最大の浸水範囲を求めた上で、各ため池の浸水範囲を重ね合わせ、最も深くなる浸水深を表示したものです。
●実際の浸水範囲や浸水の深さは、ため池の貯水量、堤体の被害の程度、周辺の土地利用状況等により異なる可能性があります。

令和３年４月　遠野市

ため池の役割

ため池は、雨が少なく、大きな河川から離れた地域等で、農業用水を確保するために、水を貯めておく人工的な池のことです。

水辺空間の形成
都市化の進行や開発によって緑や水辺空間が減少する中、水に親しむことのできる場所を提供しています。

農業用水としての役割
雨が少ない地域では、古くから農業用水をため池に貯め、利用しています。

防災としての役割
適切に管理することにより、大雨時の洪水調節や、火災時の防火用水としての役割があります。

こんなときは要注意！

大雨のとき

●大雨のとき、ため池の水位が上昇し堤防を越えた水の勢いによって堤防が浸食され、決壊することがあります。
●竹や流木が洪水吐の断面を閉塞させると、堤防を越流しやすくなり、浸食・崩壊の危険性は、一層高くなります。

大地震のとき

●大地震のときに、ため池の堤防が異常な力を受け亀裂が生じたり、地盤の液状化により決壊する危険性があります。
●比較的小さな地震でも、堤防の内部に生じた亀裂などにより強度が低下し、水圧に耐えきれず決壊に到ることがあるので注意が必要です。

避難情報の内容・解説

土砂災害や水害から身を守るため、遠野市から発令される避難情報には、以下のものがあります。
災害が切迫した場合は、状況に応じ、段階を踏まずに発令する場合があります。

警戒レベル	情報	発令時の状況	とるべき行動	
警戒レベル 3	避難準備・高齢者等避難開始	避難勧告や避難指示（緊急）を発令することが予想される場合	□避難に時間を要する人（ご高齢者の方、障害のある方、乳幼児等）とその支援者は避難を開始しましょう。 □その他の人は、情報に注意し、避難の準備を整えましょう。	
警戒レベル 4	避難勧告	災害による被害が予想され、人的被害が発生する可能性が高まった場合	□速やかに指定緊急避難場所に避難しましょう。	□指定緊急避難場所への移動が命に危険を及ぼしかねない状況の場合は、「近くの安全な場所」※1へ避難しましょう。 □外出がかえって命に危険を及ぼしかねない状況の場合は、「屋内安全確保」※2を行いましょう。
警戒レベル 4	避難指示（緊急）	災害が発生するなど状況が悪化し、人的被害の危険性が非常に高まった場合	□まだ避難していない人はただちに指定緊急避難場所へ避難しましょう。	

※1「近くの安全な場所」：指定緊急避難場所ではないが、近隣のより安全な場所・建物
※2「屋内安全確保」：建物内において、より安全な部屋への移動

浸水深の目安

3.0m以上の浸水	・2階以上が浸水 ・水流が強い場合には、木造家屋が倒壊する危険がある。
0.5m～3.0mの浸水	・床上浸水～2階の床下まで浸水 ・水流が強い場合には、木造家屋が倒壊する危険がある。 ・強い水流の中を歩くことは危険
0.5m未満の浸水	・床下浸水 ・大人のひざ下程度 ・浸水の深さが膝上になると歩行は危険

防災メモ

緊急連絡先・電話番号

遠野市役所	62-2111	宮守総合支所	67-2111	遠野市消防本部	62-2119
遠野警察署	62-0110	遠野テレビ	63-1711	遠野病院	62-2222

その他・メモ

防災情報の入手先

北上川ダム統管リアルタイム情報（携帯電話）		北上川ダム統管リアルタイム情報（スマートフォン）		遠野テレビ（雨量）	
いわて防災情報ポータル		盛岡気象台HP			
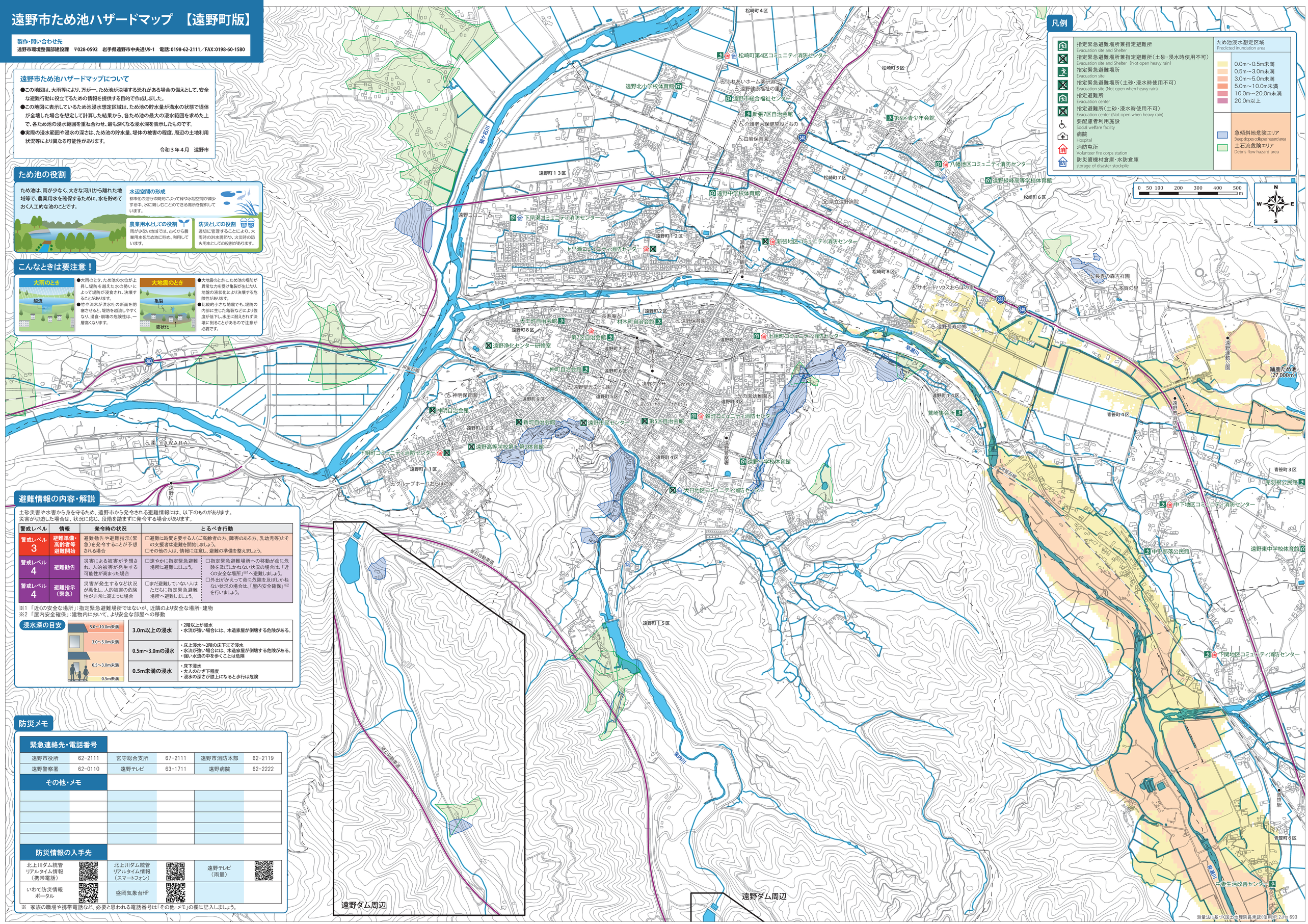
※　家族の職場や携帯電話など、必要と思われる電話番号は「その他・メモ」の欄に記入しましょう。