

遠野市長記者懇談会(令和5年10月19日) 発表項目

- 日時 令和5年10月19日(木) 11:00~12:00
- 場所 市役所本庁舎多目的大会議室

【発表項目】

- 1 新型コロナウイルス感染症対策に係る取組等の状況について (資料No. 1)
- 2 県外優良血統繁殖雌牛の導入について (資料No. 2)

今後の主要行事、お知らせなど

- (1) 遠野しごと展の開催について (お知らせNo. 1)
 - (2) 重要文化財旧千葉家住宅保存修理工事見学会の開催について (別添チラシ)
 - (3) 第18回遠野市民芸術祭の開催について (別添チラシ)
 - (4) 第12回遠野市郷土芸能共演会の開催について (別添チラシ)
-

資料 No. 1

令和5年10月19日
遠野市記者懇談会資料
健康福祉部
新型コロナウイルス対策室

新型コロナウイルス感染症対策に係る 取組等の状況について

令和5年10月19日
遠野市

2. 取組概要

影響の長期化を視野に入れつつ、各フェーズに応じた「感染予防対策」と「経済対策」の2本柱の対策を展開する。

令和2年2月～令和3年9月30日

フェーズ① 緊急初動期
国内感染確認～緊急事態宣言等

- ・急速な感染拡大への対応
- ・国・県の指示に基づく緊急的対処
- ・新しい日常の普及・啓発

令和3年10月1日～

フェーズ② ウイズ・コロナ期
緊急事態宣言解除後の段階的移行

- ・感染予防と社会経済活動の両立
- ・ワクチン接種の進展
- ・変異株等による感染再拡大への対応

令和4年度以降

フェーズ③ ポスト・コロナ期
抗ウイルス薬等の普及による収束

- ・抗ウイルス薬等の普及による医学的収束
- ・社会経済活動の本格回復

令和5年
5月8日～

感染症法
5類移行

国は、令和5年5月8日に新型コロナウイルス感染症の感染症法上の位置づけを、2類相当から5類に移行することを正式決定。移行後に市民生活に混乱が生じないように、国の方針を踏まえつつ、関係機関と連携し適切な取り組みを講じます。

フェーズに応じた対策

スピード感ある事業展開

幅広いニーズへの対応

国・県事業との連動



感染予防対策

ワクチン接種
の円滑な実施

迅速で強靱な
情報ネット

新しい日常の
普及・啓発

衛生用品の
調達・備蓄

診療・検査
医療提供体制

施設等での
感染防止対策

感染発生時の
緊急対応

教育環境の
確保・充実

妊産婦・高齢
者等への配慮

避難所運営
における対策

¥ 経済対策

原油・物価等
高騰対策

各種
給付金事業

事業継続
雇用確保

生活困窮者・
低所得者支援

地元消費
喚起

観光等誘客
キャンペーン

商工労働
相談窓口

デジタル化
生産性向上

移住・定住
ワーケーション

産業・生産
基盤強化

新型コロナウイルス感染症対応
地方創生臨時交付金

2本柱

国・県事業

市独自事業

3. R5年度新型コロナウイルス対策事業

(1) 総事業費 約4億8,731万円 (全31事業)

		☑️感染予防対策	¥経済対策	合計
第1弾	当初予算	43,684千円(5事業)	120,328千円(11事業)	164,012千円(16事業)
第2弾	1号補正 (4/7専決処分)	105,590千円(2事業)	25,679千円(1事業)	131,269千円(3事業)
第3弾	2号補正	—	184,720千円(10事業)	184,720千円(10事業)
第4弾	4号補正	2,395千円(1事業増額)	4,923千円(2事業)	7,318千円(2事業)
合計		151,669千円(7事業)	335,650千円(24事業)	487,319千円(31事業)

(2) 事業概要

		千円	
	事業(施策)名	概要	予算額
感染 予 防	子育て施設訪問支援	保育施設等に遊具等の消毒業務を行うヘルパーを派遣し、職員の負担軽減と感染予防を図る。	2,228
	保育施設等感染症対策	保育施設等に感染予防衛生用品、消耗品等を配布し、感染予防を図る。	3,120
	小中学校感染症対策	小・中学校感染予防消耗品を購入し感染予防と学習環境の整備を図る。	4,200
	スクール・サポート・スタッフ配置	市内の小中学校にスクール・サポート・スタッフを配置し、教員の業務支援や消毒作業等を行うことにより、教職員の負担軽減と感染症予防を図る。	33,936
	修学旅行中止等に伴うキャンセル料等補助金	修学旅行のキャンセル料や日程変更等に係る追加費用を補助し、感染予防と保護者の負担軽減を図る。	200
	新型コロナウイルスワクチン接種対策事業費	新型コロナウイルスのワクチン接種を実施し、新型コロナウイルスの感染拡大及び感染者の重症化の抑止を図る。	72,323
	新型コロナウイルスワクチン接種体制確保事業費	新型コロナウイルスのワクチン接種の体制を確保し、新型コロナウイルスの感染拡大及び感染者の重症化の抑止を図る。	33,267 2,395

当初

1号補正
4号補正

	事業(施策)名	概要	予算額
経済対策	遠野市出身学生等支援	遠野市出身学生等に食料品等の提供を行い、生活継続や学業継続を支援する。	2,828
	養殖飼料価格高騰対策補助金	飼料価格高騰の影響を受ける内水面養殖事業者に対し、価格高騰相当額の一部を補助する。	885
	特産品安定生産支援事業費補助金	原油、電力・ガス等の価格高騰の影響を受ける特産品生産団体に対し、価格高騰分相当額を支援し特産品の安定生産に資する。	1,143
	スマート農業等支援補助金	農林畜産業の振興を図るため、品質向上や生産性向上に資するスマート農業技術の導入を支援する。	7,850
	商い元気回復事業費補助金	商工団体や中小企業団体等が行う消費回復に向けた事業を支援する。	34,100
	事業資金緊急対策信用保証料補助金	資金繰りのため融資を受けた事業者を支援する。	4,200
	DX・GX生産性向上促進事業費補助金	業務効率化、省エネルギー化等のDX、GXに係る設備投資を行う市内事業者を支援する。	33,000
	新型コロナウイルス感染症対策観光振興補助金	観光業の回復に向け、市内観光事業者を支援する。	16,284
	学校給食物価高騰対策	物価高騰においても学校給食の質を保持するため、賄材料費の高騰分を補填し、保護者の負担軽減を図る。	9,756
	農業集落排水事業補助金	原油、電力・ガス等の価格高騰の影響を受ける公営企業に対し、施設運営に要する燃料費の補助を行い、使用者の負担軽減を図る。	592
公共下水道事業補助金	原油、電力・ガス等の価格高騰の影響を受ける公営企業に対し、施設運営に要する燃料費の補助を行い、使用者の負担軽減を図る。	9,690	
	子育て世帯生活支援特別給付金	食費等の物価高騰の影響を受ける低所得の子育て世帯に、子育て世帯生活支援特別給付金(対象児童1人に5万円)を支給する。 【対象者】①低所得のひとり親世帯(児童扶養手当受給者等) ②その他低所得の子育て世帯	25,679

当初

1号補正

(単位：千円)

	事業(施策)名	概要	予算額
経済対策	公共交通事業者支援事業費補助金	原油価格高騰対策として公共交通事業者に燃料高騰分の一部を補助する。	1,180
	物価高騰緊急支援・非課税世帯給付金	物価高騰の負担感が大きい低所得者世帯に物価高騰緊急支援・非課税世帯給付金を支給する。	115,760
	社会福祉事業者燃料費高騰対策支援事業費補助金	原油価格高騰対策として社会福祉事業者に保有自動車に係る燃料高騰分の一部を補助する。	4,360
	介護保険・障がい福祉施設光熱費高騰対策支援事業費補助金	エネルギー価格高騰の影響を受ける介護・高齢者及び障がい者施設に対し、施設運営に要する光熱費の補助を行う。	26,290
	子育て施設光熱費高騰対策支援事業費補助金(保育園、幼稚園等)	エネルギー価格高騰の影響を受ける保育施設等に対し、施設運営に要する光熱費の補助を行う。	2,498
	スマートエコライフ推進事業費交付金	エネルギー価格高騰対策として省エネ家電等への買い替えに要した経費に対し、市内で利用可能な商品券を交付する。	1,000
	乳用子牛等出荷緊急支援事業費補助金	搾乳のため乳用牛が産む乳用子牛等の初生牛市場の出荷に対し補助する。	9,000
	遠野産肥育素牛導入促進事業費補助金	市内で生産された黒毛和牛を肉用牛肥育素牛として購入した経費に対し補助する。	5,000
	地域内粗飼料供給支援事業費補助金	市内の生産者が作付・収穫した牧草の購入費の一部を補助する。	4,500
	畜産経営アクションプランモデル実践事業	畜産農家が安定した経営に取り組めるよう、遠野市畜産振興公社に委託し、畜産経営アクションプランモデル実践事業を行う。	15,132

2号補正

(単位：千円)

	事業(施策)名	概要	予算額
経済対策	し尿汲み取り事業者原油高騰物価対策事業費補助金	原油価格高騰対策として、し尿汲み取り事業者にし尿収集運搬に係る燃料費高騰分を補助する。	1,165
	収入保険加入促進事業費補助金	農産物の価格低下等による収入減を補てんするための「収入保険制度」への加入を促進する。	3,758

4号補正

(3) 令和5年度対策事業（感染予防） 進捗状況（9月末現在） （単位：千円）

事業（施策）名	予算号	予算額	実施状況	実績詳細
子育て施設訪問支援	当初	2,228	○	対象施設 保育所、児童館等28施設 登録ヘルパー人数 13名、ヘルパー派遣回数 延べ509回
保育施設等感染症対策	〃	3,120	△	感染状況に応じて、対応を検討
小中学校感染症対策	〃	4,200	○	学校において感染予防対策に係る消耗品を発注中
スクール・サポート・スタッフ配置	〃	33,936	○	小中学校11校にスクール・サポート・スタッフを配置 (12学級以上の遠野小学校、遠野北小学校、遠野中学校は1年間の配置、それ以外の小中学校については、令和5年7月31日までの配置期間)
修学旅行中止等に伴うキャンセル料等補助金	〃	200	▲	新型コロナウイルス感染症に係る感染症の予防及び感染症の患者に対する医療に関する法律上の位置付けが、5類感染症に変更されたことに伴い、5月8日付けで補助金を廃止
新型コロナウイルスワクチン接種対策事業費	1号	72,323	○	令和5年春開始接種 5月8日～9月19日 〃 秋開始接種 9月20日～令和6年3月予定
新型コロナウイルスワクチン接種体制確保事業費	1号 4号	33,267 2,395	○	令和5年春開始接種 5月8日～9月19日 〃 秋開始接種 9月20日～令和6年3月予定

◎…事業完了 ○…着手済 △…未着手 ▲…廃止又は中止

(4) 令和5年度対策事業（経済対策） 進捗状況（9月末現在） （単位：千円）

事業（施策）名	予算号	予算額	実施状況	実績詳細
遠野市出身学生等支援	当初	2,828	○	受付終了、申請件数168件 特産品1回目9月発送済、2回目1月発送予定
養殖飼料価格高騰対策補助金	〃	885	○	申請受付中
特産品安定生産支援事業費補助金	〃	1,143	○	補助金交付決定件数：2件、補助金交付決定額：1,143千円
スマート農業等支援補助金	〃	7,850	○	補助金交付決定件数：1件、補助金交付決定額：994千円
商い元気回復事業費補助金	〃	34,100	○	補助金交付決定件数99件 補助金交付決定額27,400千円
事業資金緊急対策信用保証料補助金	〃	4,200	○	補助金交付決定件数20件 補助金交付決定額773千円
DX・GX生産性向上促進事業費補助金	〃	33,000	○	申請受付中
新型コロナウイルス感染症対策観光振興補助金	〃	16,284	○	宿泊・回遊クーポン事業（5月8日～10月31日）、2次交通対策事業（4月29日～10月9日）、観光振興チャレンジ補助金
学校給食物価高騰対策	〃	9,756	○	賄材料費を補填し保護者の負担軽減及び給食の質の保持を図っている。9月末現在3,286千円
農業集落排水事業補助金	〃	592	△	施設運営に要する燃料費に対する補助 実績に応じて年度末に一括で補助を予定
公共下水道事業補助金	〃	9,690	△	施設運営に要する燃料費に対する補助 実績に応じて年度末に一括で補助を予定
子育て世帯生活支援特別給付金	1号	25,679	○	○ひとり親世帯分 児童扶養手当受給者分(完了) 給付対象者164人、 給付額12,300千円 公的年金受給者及び家計急変者分 給付決定者8人、 給付額700千円 ○ひとり親世帯以外分 支給対象者95人(支給対象児童191人)、給付額9,550千円

◎…事業完了 ○…着手済 △…未着手 ▲…廃止又は中止

(単位：千円)

事業（施策）名	予算号	予算額	実施状況	実績詳細
公共交通事業者支援事業費補助金	2号	1,180	◎	補助金交付決定件数：4件 補助金交付決定額：1,140千円
物価高騰緊急支援・非課税世帯給付金	2号	115,760	○	支給実績(9月末現在) 2,957世帯 88,710千円
社会福祉事業者燃料費高騰対策支援事業費補助金	2号	4,360	○	福祉活動用車両に対する定額補助(2万円/1台) 対象事業者へ照会済み。申請書類確認後、補助金交付
介護保険・障がい福祉施設光熱費高騰対策支援事業費補助金	2号	26,290	○	施設運営に係る光熱費高騰分の2分の1を補助 算定基準(物価上昇率)に合わせ、要綱改正の準備中
子育て施設光熱費高騰対策支援事業費補助金(保育園、幼稚園等)	2号	2,498	○	施設運営に係る光熱費高騰分の2分の1を補助 算定基準(物価上昇率)に合わせ、要綱改正の準備中
スマートエコライフ推進事業費交付金	2号	1,000	○	申請受付中(6件受付済)
乳用子牛等出荷緊急支援事業費補助金	2号	9,000	○	第1四半期分2,310千円交付済
遠野産肥育素牛導入促進事業費補助金	2号	5,000	○	申請受付中
地域内粗飼料供給支援事業費補助金	2号	4,500	○	申請受付中
畜産経営アクションプランモデル実践事業	2号	15,132	○	委託業務協議中
し尿汲み取り事業者原油高騰物価対策事業費補助金	4号	1,165	△	し尿運搬に係る燃料費に対する補助 令和元年対比増額分を年度末に補助予定
収入保険加入促進事業費補助金	4号	3,758	○	県農業共済組合にて加入申請受付中

◎…事業完了 ○…着手済 △…未着手 ▲…廃止又は中止

4. 生活困窮者等への対応状況

令和5年9月末現在

(1) 税金等の猶予・減免・軽減等 (単位：件)

※コロナ関連のみ
※数値は実数(累計)

税金	納税猶予			納期延長			減免・軽減		
	R2	R3	R4	R2	R3	R4	R2	R3	R4
個人市民税	3	10	0	5	0	0	0	0	0
法人市民税	3	0	0	19	4	0	0	0	0
固定資産税	0	0	0	6	0	0	0	90	0
軽自動車税	0	0	0	0	0	0	0	0	0
国保税	0	0	0	6	0	0	13	5	1

※R4年度未終了

使用料等	猶予			
	R2	R3	R4	R5
上・下水道	2	0	0	0
保育料	0	0	0	0
遠野テレビ	0	0	0	0
市営住宅	0	0	0	0
市奨学金	0	0	0	0

保険料等	減免			
	R2	R3	R4	R5
介護保険	3	0	0	0

保険料等	猶予			
	R2	R3	R4	R5
後期高齢者医療制度	3	0	0	0

(3) 各種相談窓口

◎ 自立生活相談窓口

ア. コロナの影響による新規相談

R2…12件 R3…19件 R4…2件 R5…0件

イ. 住居確保給付金の新規申請

R2…1件 R3…0件 R4…1件 R5…0件

◎ 生活保護窓口(コロナの影響による新規受給者)

R2…2件 R3…0件 R4…0件 R5…0件

(4) その他

◎ 子育て世帯生活支援特別給付金

(ひとり親世帯の家計急変要件該当件数)

R2…7件 R3…5件 R4…4件 R5…5件

◎ 就学援助費(コロナによる家計急変分)

R3…4件 ※R3のみ実施

(2) 緊急小口資金、総合支援資金

※コロナ特例分のみ (R4年9月末終了)、件数及び貸付額は延べ ※貸付額単位：万円

緊急小口資金

	R2	R3	R4
申請件数	50	21	5
貸付額	915	415	100

総合支援資金

	R2	R3	R4
申請件数	10	17	0
貸付額	455	718	0

5. 観光・宿泊業への影響

令和5年9月末現在

(1) 入込状況等

観光施設等入込推移

※景観施設、行祭事含む

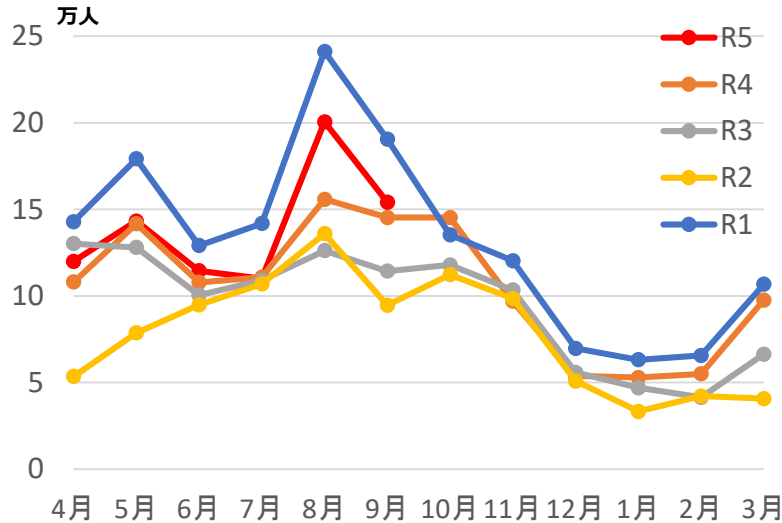

宿泊施設入込推移

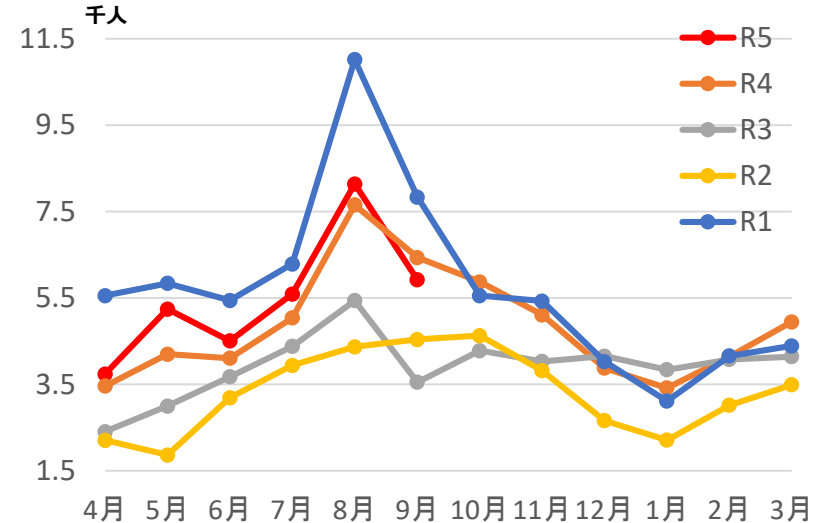

感染拡大前との比較 ※景観施設、行祭事含む

(単位：人)

	感染拡大前	1年目		2年目		3年目		4年目	
	R元年度	R2年度	R元年度比	R3年度	R元年度比	R4年度	R元年度比	R5年度 4～9月	R元年 同期比
観光施設	1,585,619	942,380	↓40.6%減	1,140,323	↓28.1%減	1,271,086	↓19.8%減	842,454	↓17.8%減
宿泊施設	68,640	39,920	↓41.8%減	46,966	↓31.6%減	58,255	↓15.1%減	33,140	↓21.1%減

遠野市産業まつり 入込状況

昨年度に引き続き開催された今年度の産業まつりの2日間の入込客数は、約1万1千人と昨年度と比較し約3千人減少したものの、天候にも恵まれ、出店ブースの増や同時開催されたスポーツイベント等工夫を凝らした開催により、多くの市民や家族連れが訪れ賑わいを見せた。

(2) 主要イベントの対応状況 (R5下半期)

○開催予定(縮小開催) △検討中 ×中止

イベント名 (開催時期)	対応状況			
	R5年度	R4年度	R3年度	R2年度
遠野市民駅伝 (10/1)	○開催	○開催	×中止	×中止
産業まつり (10/7・8) (同時開催: わらすっこ祭り 10/7のみ)	○開催	○開催	×中止	×中止
躍進みやもり祭 (10/15)	○開催	○開催	×中止	×中止
遠野市乗用馬市場 (10/15~17)	○開催	○開催 (関係者のみの参加)	○縮小開催 (関係者のみの参加)	○縮小開催 (関係者のみの参加)
市民芸術祭 (11/3~11/5)	○開催予定	○開催	○縮小開催 (内容の一部中止 等)	○縮小開催 (内容の一部見直し 等)
麒麟一番搾り とれたてホップ生ビール初飲み会 (11/6)	○開催予定	○開催 (関係者のみの参加)	×中止	○縮小開催 (関係者のみの参加)
明日の遠野の環境を考えるフォーラム (11/18)	○開催予定	○開催	○開催	○縮小開催 (関係者のみの参加)
消防出初式 (1/7)	○開催予定	○縮小開催	○分散型開催 (関係者のみの参加)	○分散型開催 (関係者のみの参加)
成人式「はたちのつどい」 (1/7)	○開催予定	○開催	○開催	○縮小開催 (オンライン中心)
遠野物語ファンタジー (2/24~25)	○開催予定	○開催	×中止	○縮小開催 (遠野テレビ生放送 等)
遠野町家のひなまつり (未定)	○開催予定	○開催	○開催	○開催
観光キャンペーン「遠野ふゆまつり」 (11月~3月)	○開催予定	○開催	○縮小開催 (内容の一部見直し 等)	○縮小開催 (内容の一部見直し 等)
上半期のイベント開催状況				

- ・遠野さくら祭り (4/22~5/7) … ○ 開催済み
- ・JR釜石線SL銀河運行 (3/25~6/11) … ○ 開催済み
- ・町民運動会 …○ 開催済み (遠野6/4・附馬牛6/4・上郷10/8)、
△ 検討中 (その他)、× 中止 (土淵9/10)
- ・全国やぶさめ競技遠野大会 (6/4) … ○ 開催済み

- ・早池峰山入山式 (6/11) … ○ 開催済み
- ・東北馬力大会馬の里遠野大会 (6/25) …○ 開催済み
- ・遠野納涼花火まつり (8/15) … ○ 開催済み
- ・遠野ホップ収穫祭 (8/19・20) … ○ 開催済み
- ・日本のふるさと遠野まつり (9/16・17) … ○ 開催済み

6. 新型コロナウイルスワクチン接種の取組状況等

(1) 接種実績

国の新型コロナウイルスワクチン接種記録システムより
令和5年10月12日(木)現在

年代別接種率

年代	1回目	2回目	3回目	4回目	5回目	6回目	7回目
6カ月～4歳	6.5%	5.5%	4.6%	0%	—	—	—
5～11歳	34%	33%	18%	6.8%	0%	—	—
12～19歳	83%	82%	59%	32%	0.1%	0%	0%
20代	96%	96%	67%	33%	7.9%	3.7%	0.4%
30代	83%	83%	67%	64%	9.3%	5.0%	0.6%
40代	87%	87%	74%	49%	14%	7.2%	0.7%
50代	84%	85%	76%	59%	17%	10%	1.6%
60代	75%	82%	79%	72%	53%	36%	7.9%
70代	75%	95%	94%	91%	86%	70%	21%
80代	73%	90%	88%	84%	80%	65%	17%
90代以上	87%	100%	97%	91%	83%	61%	13%
全体	80.3% 20,347人 国:約81.0% 県:約86.7%	87.4% 22,140人 国:約80.0% 県:約85.7%	76.8% 19,447人 国:約67.5% 県:約76.5%	61.8% 15,663人 国:— 県:約59.7%	41.3% 10,454人 国:— 県:約36.2%	30.5% 7,715人 国:— 県:約25.2%	7.6% 1,916人 国:— 県:約3.5%

※ 接種率について・・・接種率は国及び県の算出方法に統一し、令和4年4月1日現在の人口に対する接種者数の割合として算出しています。なお、全体の接種率においては、全人口に対する接種者数の割合であり、ワクチン接種の対象ではない年代（0～5か月児）も含まれます。
「接種回数」「接種対象者数」の算出基準日が異なるため、接種率が100%を超える場合があります。

オミクロン株XBB.1.5ワクチン接種延べ人数(R5.9.20～)

12歳～64歳	65歳以上	合計
647人	2,139人	2,786人

(2) 実施経過

令和3年

2月1日 … 新型コロナウイルスワクチン接種対策室設置
3月上旬 … 医療従事者等先行接種開始
4月中旬 … 65歳以上高齢者接種開始
5月下旬 … 国の方針に基づき65歳以上高齢者の接種計画を前倒し
7月末 … 65歳以上高齢者概ね完了
… 64歳以下接種ネット予約開始（第1弾60～64歳対象）
8月中旬 … 予約対象を全世代に拡大（12歳以上）
11月末 … 全世代への初回接種完了
12月20日 … 追加接種（3回目）開始（医療従事者等）

令和4年

1月11日 … 施設入所者等への追加接種（3回目）開始
2月21日 … 65歳以上への追加接種（3回目）開始
3月下旬 … 64歳以下への追加接種（3回目）開始
3月30日 … 小児初回接種（5～11歳）開始
4月20日 … 12歳～17歳への追加接種（3回目）開始
6月17日 … 追加接種（4回目）開始（医療従事者等）
7月25日 … 60歳以上への追加接種（4回目）開始
10月17日 … オミクロン株対応ワクチン接種
（12歳以上、3・4・5回目）開始
10月22日 … 小児（5～11歳）3回目接種開始
11月22日 … 乳幼児接種（6カ月～4歳、全3回）開始

令和5年

3月28日 … 小児オミクロン株対応ワクチン接種 開始
5月15日 … 令和5年春開始接種 開始
9月20日 … 秋開始接種開始
9月23日 … みやもりホール（694人/741人）94.2%
10月1日 … 総合福祉センター（502人/540人）92.9%
10月22日 … 総合福祉センター 予約枠 540人
10月23日 … 11月接種の予約受付開始

なお、国からの追加ワクチン供給量に基づき、当初予定していた下記の集団接種を中止とします。

総合福祉センター：11月12日（日）、18日（土）
みやもりホール：12月2日（土）

(3) 秋開始接種の集団接種の日程

接種日	接種予定人数	接種会場
9月23日(土)	750人	みやもりホール
10月1日(日)	540人	遠野市総合福祉センター
10月22日(日)	540人	遠野市総合福祉センター
11月5日(日)	600人	みやもりホール
11月12日(日)・・・中止	750人	遠野市総合福祉センター
11月18日(土)・・・中止	750人	遠野市総合福祉センター
12月2日(土)・・・中止	750人	みやもりホール
12月16日(土) ※ 予備日	750人	遠野市総合福祉センター

国から各自治体にワクチンの追加供給が示されましたが、当市が希望していた数量を下回ったことから予定していた2会場の集団接種を中止します。

なお、ワクチンの追加供給について、引き続き県を通じ国に対し要望していく他、追加供給が確定した際には、個別接種により令和6年3月までに接種できるよう検討します。

(4) 秋開始接種の予約等について

現在、10月30日までの予約を受付中のほか、11月接種分として10月23日(月)午前9時から予約の受け付けを開始します。

7月1日から7月15日までの間にワクチン接種をされた65歳以上の方については、11月接種として、接種券及び接種日指定通知を郵送いたしました。

7月16日以降に接種された方へのご案内及び12月以降の予約については、国からのワクチン追加供給が確定次第、お知らせいたします。

7. 感染状況について

(1) 定点あたり報告数

中部圏域における定点あたり報告数については、33週から急増し、36週には29人まで上昇した。これは、お盆期間中の帰省に伴う感染拡大と推測される。

その後、減少に転じ、40週には5.4人となっている。

(単位:人)

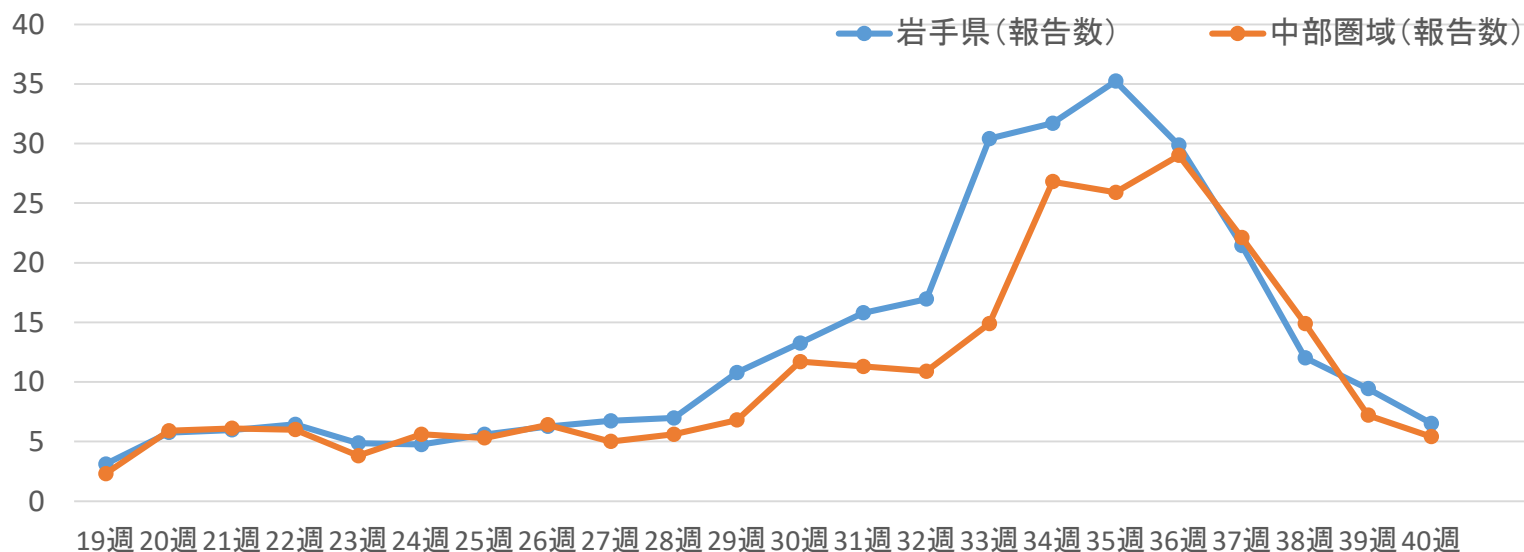

※ 定点とは、感染症の流行状況を知るために、一定の基準に従って1週間当たりの感染症罹患者の数を報告する医療機関のこと。
※ 定点あたり報告数とは、1週間に一つの定点(医療機関)あたり何人の患者の報告があったかを表す数値。この数値によって、感染症の流行状況が把握できる。

(単位:人)

週		岩手県(28週まで63カ所 29週から62カ所)		中部圏域(10カ所)	
		報告数	実人数	報告数	実人数
22週	5/29～6/4	6.44	406	6.00	60
23週	6/5～6/11	4.87	307	3.80	38
24週	6/12～6/18	4.75	299	5.60	56
25週	6/19～6/25	5.59	352	5.30	53
26週	6/26～7/2	6.27	395	6.40	64
27週	7/3～7/9	6.73	424	5.00	50
28週	7/10～7/16	6.98	440	5.60	56
29週	7/17～7/23	10.79	669	6.80	68
30週	7/24～7/30	13.26	822	11.70	117
31週	7/31～8/6	15.79	979	11.30	113
32週	8/7～8/13	16.95	1,051	10.90	109
33週	8/14～8/20	30.42	1,886	14.90	149
34週	8/21～8/27	31.71	1,966	26.80	268
35週	8/28～9/3	35.24	2,220	25.90	259
36週	9/4～9/10	29.87	1,882	29.00	290
37週	9/11～9/17	21.44	1,351	22.10	221
38週	9/18～9/24	12.02	757	14.90	149
39週	9/25～10/1	9.43	594	7.20	72
40週	10/2～10/8	6.52	411	5.40	54

8. 当市における今後の方針について

(1) 個人及び事業者の対応

No	項目	今後の方針
1	市民(個人)の感染対策	個人の選択を尊重し、個人の自主的な取組とする。ただし、医療機関等を利用する際は、マスクの着用を推奨する。
2	事業者の感染対策	事業者の判断、自主的な取組とする。(検温器、手指消毒、アクリル板等)
3	対策本部	ワクチン接種もあることから当面の間、継続する。

(2) 市の対応

No	項目	今後の方針
1	警戒レベル	国の基本的対処方針や県の対策レベルが廃止となったことから市の警戒レベルも廃止し、各部署の判断で、必要な対応を行う。
2	各部署(施設)における感染対策	市職員向けの感染予防マニュアルを廃止する。各部署(施設)においては、検温器、手指消毒液及びアクリル板(窓口)の設置を継続する。ただし、内部の会議等においては、アクリル板の設置は不要とする。各部署(施設)におけるその他の感染対策については、国及び県の方針と同様に各部署(施設)において必要と判断した感染対策を講じる。
3	公共施設の利用	市の公共施設の運営については、5月15日以降、施設ごとに必要な感染対策を講じながらの通常営業とする。
4	職員が感染した場合の対応等	発症後5日間は、外出を控えることを推奨することとし、各部署においてテレワークによる勤務を検討する。総務課において、国からの通知を参考に具体的な対応について定め、職員へ周知する。
5	コロナ感染症対応業務継続計画	廃止しない。

9. 市民への周知内容について

(1) 感染対策について

- ・個人(事業者)の自主的な取組となります。
- ・医療機関等を利用する際は、マスクの着用を推奨します。

(2) 医療機関の受診等について

- ・発熱などの症状があり、コロナの感染の疑いがある場合は、かかりつけ医又は外来対応医療機関の受診をお願いします。
- ・感染した場合の療養の目安として発症した翌日から5日間は、外出自粛を推奨します。
- ・受診する医療機関についての相談は、「いわて健康フォローアップセンター」をお願いします。
電話番号:0570-089-005
- ・ワクチンに関する相談は、「新型コロナワクチン専門相談コールセンター」をお願いします。
電話番号:0120-89-5670

(3) 医療費について

- ・5月8日以降、外来(診療・検査・解熱剤等の処方)や入院(診療・検査・薬の処方)など医療費は、加入している健康保険により1割から3割の自己負担が発生します。

(4) 市の対応について

- ・対策本部の設置を継続します。
- ・新型コロナウイルスのワクチンの接種、その他新型コロナウイルスに関する問い合わせは、市新型コロナウイルス対策室にお願いします。電話番号:0198-66-3570

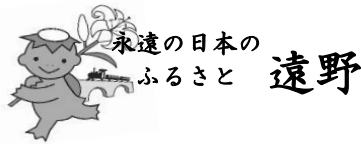

県外優良血統繁殖雌牛の導入について

【発表の要旨】

本年5月に策定した「遠野市畜産経営アクションプラン」に基づき、県外和牛子牛市場からの優良血統繁殖雌牛導入事業を実施しました。

【発表の内容】

1 事業の目的

和牛子牛市場における取引価格の向上を図るため、産肉能力の評価が高く、県内市場では希少性の高い血統の繁殖雌牛を導入する。

併せて、飼養管理技術等の向上を進めながら優良な産子の増産や、県内子牛市場での出荷を目指し、県内市場における遠野ならではの血統構成による「遠野ブランド」の構築につなげる。

2 導入の概要

(1) 日程・場所

10月5日(木) 鳥取県中央家畜市場

(2) 導入頭数

21頭 …市内生産者20名の要望に基づく

(3) 血統等の内訳 (いずれも鳥取県種雄牛)

はくほう 白鵬85の3 19頭、 ゆりしらきよ 百合白清2 2頭

(4) 購入帯同者

JAいわて花巻1名、遠野普及サブセンター1名、市1名、市内生産者1名

3 購入費補助事業

市では、今回の導入経費(購入費、運搬費、手数料等)の1/2(上限30万円)を補助し、市内生産者の導入を支援します。

4 その他

鳥取県では平成27年度から雌牛全頭のゲノミック評価を実施し能力の高い雌牛を積極的に保留するなど、高品質の和牛生産によるブランド力向上を図っており、市場前日には鳥取県畜産試験場においてそれらの取組を視察した。

当市では今年度、「遠野市畜産経営アクションプラン」に基づく実証事業として、肉用牛200頭及び乳用牛120頭のゲノミック評価実証モデルを実施予定であり、遺伝的能力の早期把握による生産性向上を検証する。

担当	産業部畜産園芸課 (馬場)
----	---------------

	電話 0198-62-2111 (内線 432)
--	--------------------------

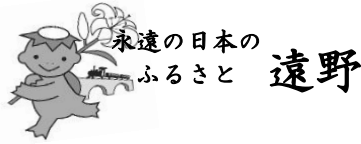

遠野市記者懇談会資料
令和5年10月19日
産業部商工労働課

「遠野しごと展」の開催について

【発表の要旨】

市内企業の魅力発信や人材の確保を目的にオープンファクトリー「遠野しごと展」を開催します。

【発表の内容】

1 事業概要

企業ブースやトークイベント、ワークショップを通して遠野市内の企業の魅力や仕事の内容、遠野の暮らしを紹介します。

子どもや大人、遠野市内に就職を考えている方等、どなたでもご来場いただけます。

2 日時

令和5年11月18日（土）19日（日）午前10時から午後3時まで

3 場所

遠野市役所本庁舎 遠野市中央通り 9-1

4 内容

(1) 市内企業及び団体によるブース出展 20ブース

(2) トークイベント

・いわての企業と働きかた

・動画クリエイター「かつつー」がやってくる！

・出展企業×ゲストトーク ゲスト 天津木村さん MC 村井ゆきこさん

(3) 出展企業による遠野のおしごと体験ワークショップ

(4) 暮らし体験ツアー

・ジンギスカンで交流ランチ

・遠野まちなか散歩ツアー

5 主催

遠野市

6 共催

釜石公共職業安定所遠野出張所、岩手県県南広域振興局、遠野商工会

遠野ものづくりネットワーク、遠野市教育委員会

7 後援

東北経済産業局

8 事業運営者

株式会社富川屋 遠野市中央通り 10-9

担当

産業部商工労働課 糠森

電話 0198-62-2111（内線 314）

TONO WORK GUIDE 2023

遠野しごと展

入場無料
予約不要

11/18土, 19日

会場 遠野市役所本庁舎 遠野市中央通り9-1

時間 10:00 → 15:00

〈出展企業〉 SMC株式会社／有限会社オーパーツ／株式会社オーレックス／株式会社クライン
賛光精機株式会社／株式会社立石工務店／筑波ダイカスト工業株式会社
社会福祉法人 遠野市保育協会／社会福祉法人 とおの松寿会／株式会社遠野ふるさと商社
丸順工務店有限会社／農事組合法人 宮守川上流生産組合／株式会社ワイ・デー・ケー
株式会社栄組／河本化成工業株式会社／株式会社鈴陶／遠野市役所／で・くらす遠野
日東ユメックス株式会社／株式会社丸山製作所／介護老人保健施設やまゆりの里（五十音順）

■主催／遠野市 ■共催／釜石公共職業安定所遠野出張所、岩手県東南広域振興局、遠野商工会、遠野ものづくりネットワーク、遠野市教育委員会 ■後援／東北経済産業局
■お問い合わせ／遠野市産業部商工労働課 〒028-0592 遠野市中央通り9-1 TEL:0198-62-2111(代表) 平日8:30-17:15
(運営事務局)株式会社富川屋 〒028-0523 岩手県遠野市中央通り10-1 MAIL:info@tomikawaya.com

各種SNSで情報発信中!



<https://tonoshigototen.com>

2022年から始まった
岩手県遠野市内の
“求人中”の企業が集まる
「遠野しごと展」

地元企業と参加者が交流する
「新たな出会い」がここにあります

遠野ではたらく、
たのしく暮らす



と 遠野しごと展

TONO WORK GUIDE 2023

遠野ではたらく、
たのしく暮らす



入場無料・予約不要

11/18土, 19日

会場 遠野市役所本庁舎

時間 10:00 → 15:00

2022年から始まった、岩手県遠野市内の“求人中”の企業が集まる「遠野しごと展」。企業ブースやトークイベントなどを通して各企業の魅力や仕事の内容を紹介します。地元企業と参加者が交流するイベント。新たな出会いがここにあります。

こんな人におすすめ!

仕事を探している人

遠野に移住したい人

1F 企業ブース

遠野で求人中の企業が、会社の魅力をご紹介します。どんな仕事をしているのか、どんな人が働いているのか知ることができます。

- 製造業** SMC株式会社/有限会社オーパーツ
株式会社オーレックス/株式会社クライン/賛光精機株式会社
筑波ダイカスト工業株式会社/株式会社ワイ・デー・ケー
- 建設業** 株式会社立石工務店 丸順工務店有限会社
- 小売業** 株式会社遠野ふるさと商社
農事組合法人 宮守川上流生産組合
- 保育・福祉業** 社会福祉法人 遠野市保育協会
社会福祉法人 とおの松寿会

2F 企業ブース/ワークショップブース

製造業、市役所、建設業、福祉業など、様々な企業が出展します。また、移住定住相談窓口「で・くらす遠野」では遠野暮らしのご相談も可能です。

〈18日(土)出展企業〉 株式会社栄組/株式会社丸山製作所
介護老人保健施設やまゆりの里
遠野市役所/で・くらす遠野

〈19日(日)出展企業〉 河本化成工業株式会社/株式会社鈴鉦
日東ユメックス株式会社/遠野市役所
で・くらす遠野

ワークショップブース 各企業の技術やサービスを体感できるワークショップを開催します。お子さまでも楽しめますので、ぜひご参加ください。

11/18土	11/19日
10:30 SMC株式会社	11:30 株式会社ワイ・デー・ケー
13:00 株式会社オーレックス	14:00 株式会社クライン
14:30 とおの松寿会	14:30 賛光精機株式会社

3F トークイベント

11/18土

●11:00~12:00

「いわての企業と働きかた」

事業内容に加えて、社員の働き方やリクルートなどでも独自の取り組みを展開する3社をゲストに、これからの仕事や働き方について考えます。

登壇者



●13:30~14:30

動画クリエイター

「かつつーがやってくる！」

宮城県仙台市出身で、登録者数129万人の動画クリエイター「かつつー」が、自身の仕事やはたき方についてお話しします!



11/19日

「遠野のしごと紹介」

岩手県応援芸人・天津木村さんをゲストに、1Fに出展する企業の仕事内容や魅力をご紹介します。企業や職場について知りたい方はもちろん、保護者の方々にもオススメです。

●10:30~11:30

SMC株式会社/有限会社オーパーツ/株式会社クライン
賛光精機株式会社/株式会社遠野ふるさと商社
社会福祉法人 遠野市保育協会/丸順工務店有限会社

●13:00~14:00

株式会社オーレックス/株式会社立石工務店
筑波ダイカスト工業株式会社/社会福祉法人とおの松寿会
農事組合法人 宮守川上流生産組合/株式会社ワイ・デー・ケー



遠野のグルメを楽しみたい! 遠野市民ともっと出会いたい!



**みんなで遠野食肉センター!
ジギスカンで交流ランチ**

日時:11月18日(土)11:30~16:30
遠野市役所前集合
料金:2400円

申し込みはコチラから →



遠野まちなか散歩ツアー

日時:11月19日(日)13:00~14:00
遠野市役所前集合
料金:無料

申し込みはコチラから →



**郷土芸能
ステージ**

出演:長野獅子踊り保存会
日時:11/18(土)12:30~
会場:市役所本庁舎駐車場
(雨天時:市役所本庁舎3階大会議室)



実際の職場を見学できる!
企業見学ツアー

12/8(金)開催!
詳細は遠野しごと展
ウェブサイトをチェック!

お問い合わせ 遠野しごと展または各社の求人情報などお問い合わせはこちら

遠野市産業部商工労働課 〒028-0592 遠野市中央通り9-1 TEL:0198-62-2111(代表) 平日8:30-17:15
(運営事務局) 株式会社富川屋 〒028-0523 岩手県遠野市中央通り10-1 MAIL:info@tomikawaya.com

各種SNSでも情報発信中!

詳しいイベント情報はこちらから

<https://tonoshigototen.com>



世紀の大修理の様子が見られる貴重な機会！

重要文化財旧千葉家住宅 保存修理工事 見学会



茅葺屋根工事が完成した旧千葉家住宅

南部曲り家の頂点といわれる千葉家住宅の世紀の大修理の状況が、間近でご覧になれます。今回は午前完全予約制のガイド付き解説ツアーを開催し、午後は自由見学とします。

令和5年

10月29日

ガイドあり

完全事前予約制解説ツアー

- ① 10時～ 満員
- ② 10時30分～ 満員
- ③ 11時30分～

各回 定員 20名 約50分間

予約制ガイド付ツアー申込方法

パソコン・スマートフォンから下のQRコードにアクセスし
参加申込フォームから予約してください



https://apply.e-tumo.jp/city-tono-iwate-u/offer/offerList_detail?tempSeq=4331

受付開始 ▶ 10月5日(木)～

締切 ▶ 10月20日(金) 各回定員になり次第締切

ガイドなし

予約不要自由見学時間 12時30分～15時
(最終入場14時30分)

※ 貸出用ヘルメットの数に限りがあるため、
待ち時間が発生することがあります。

オプションツアー (事前申込不要)

ガイドあり

- ・ 裏山の巨石「眠り岩」ツアー (所要時間40分)
集合：11時 千葉家駐車場あずま屋
- ・ フルコースツアー (所要時間90分)
集合：14時 かやぶき祭り会場
コース：千葉家の景観→修理現場→眠り岩

同時開催

祝 重文千葉家主屋茅葺屋根完成

かやぶき祭り

千葉家最高の眺めは
ココから!!

会場：下滝沢コミュニティセンター前
遠野市綾織町上綾織2-30-2 ※ 駐車場あり
(千葉家まで350m 徒歩約6分)

出店 (予定)

ひつまみ、おにぎり、ピザ、わら細工、アクセサリ等

体験

よしず作り、千葉家の馬釜焚き

主催：重文千葉家の活用を考える会

南部曲り家 千葉家

- ・ 釜石道遠野ICから 車で約10分
- ・ JR釜石線遠野駅から 車で約15分



主催 遠野市 (市民センター文化課)
問い合わせ TEL.0198-62-2340 (遠野市立図書館博物館内)

会場 重要文化財旧千葉家住宅 岩手県遠野市綾織町上綾織 1-14
(南部曲り家千葉家) 無料駐車場約30台

第18回 遠野市民芸術祭

○舞台合同発表会 日程表
○各参加団体名簿

Tono
Citizen
Art
Festival

第18回

遠野市民芸術祭

令和5年 11月3日(金・祝) 4日(土) 5日(日) まで
【菊花展は5日目まで】



オープニングセレモニー (入場無料)

11月3日(金・祝) 午前9時30分～ (開場 午前9時)
【市民センター 大ホール】
◇出演/トレキッズ

合同茶会

11月3日(金・祝) 午前10時～午後3時
【あえりあ遠野 交流ホール/語り部ホール】
◇料金/前売共通券 800円(2席)・当日券 450円(1席)
◇主宰/茶道表千家遠野吉祥会・三彩流蘭煎会遠野

舞台合同発表会

第18回シルバー文化祭舞台部門合同開催
11月3日(金・祝)・4日(土) 午前10時～
【市民センター 大ホール】
◇入場料 300円 (高校生以下無料)
◇出演/舞踊、吟詠、吟舞、邦楽、洋楽、合唱等

総合展示会 (入場無料)

第18回シルバー文化祭展示部門合同開催
11月3日(金・祝) 午前10時～午後4時30分
4日(土) 午前9時～午後4時30分
【市民体育館】
◇作品/生け花、美術、文芸、書道、手芸等
市内中学生・高校生による特別展も開催

菊花展 (入場無料)

11月3日(金・祝) 午前10時～午後3時
4日(土)・5日(日) 午前9時～午後3時
【市役所本庁舎 市民ホール】
◇主宰/遠野菊花会

芸術文化体験イベント (参加無料)

楽器や華道、短歌などが体験できます。
お気軽にご参加ください。
【市民体育館・市民センター・あえりあ遠野 中ホール】

主 催/第18回遠野市民芸術祭実行委員会
共 催/遠野市・遠野市教育委員会・遠野市芸術文化協会・(一財)遠野市教育文化振興財団
問い合わせ/遠野市民芸術祭実行委員会事務局 (遠野市教育文化振興財団内) TEL0198-62-6191

プレイガイド/とびあ・市民センター・みやもりホール・(一財)遠野市教育文化振興財団

総合展示会 参加団体名簿 《第18回シルバー文化祭展示部門合同開催》 会場：市民体育館

11月3日(金・祝)～4日(土)

団体名	種別
小原流麗華会	華道
龍生派	
小原流海老豊洋社中	
あすなる俳句会	文芸
遠野川柳会	
遠野穂花句会	
宮守短歌同好会	
絵画グループトオヌッ	美術
青の会	工芸
遠野市老人クラブ連合会	団体
マナビィクラブ「パッチワーク教室」	
萩野 玲子	個人
馬場 克尚	
吉田 ナホ	
川越 勝美	

中学生高校生芸術作品特別展

学校名	
遠野中学校	遠野東中学校
遠野西中学校	遠野緑峰高等学校

合同茶会

会場：あえりあ遠野 交流ホール・語り部ホール

11月3日(金・祝)

団体名	種別
茶道表千家遠野吉祥会	茶道
三彩流蘭煎会遠野	

菊花展

会場：市役所本庁舎 市民ホール

11月3日(金・祝)～5日(日)

団体名	種別
遠野菊花会	菊

舞台合同発表会 日程表(予定)

《第18回シルバー文化祭舞台部門合同開催》

会場：市民センター大ホール

11月3日(金・祝)

No.	出演時間	出演団体	種別
オープニングセレモニー 9:30～ トレキッズ			
1	10:00～	遠野市民バンドニュー・リパティーズ	バンド
2	10:20～	遠野民踊会	舞踊
3	10:40～	Hoa here iti	フラダンス
4	11:00～	附馬牛町老人クラブ連合会	シルバー
5	11:20～	宮守町老人クラブ連合会	シルバー
6	11:40～	都山流尺八遠竹会	尺八
7	12:00～	コンプリオ銀河混声合唱団	合唱
12:20～13:00 休憩			
8	13:00～	遠野愛琴同好会	大正琴
9	13:20～	うたの輪 月見草	合唱
10	13:40～	遠野吟詠会・遠野吟舞会	吟詠・吟舞
11	14:00～	菊生流	舞踊
12	14:20～	遠野市民混声合唱団「ふきのとう」	合唱
13	14:40～	若松流花一輪会	舞踊
14	15:00～	きら星二胡会	二胡
15	15:20～	青笹町老人クラブ連合会	シルバー

11月4日(土)

No.	出演時間	出演団体	種別
16	10:00～	芳柳寿々霞会	舞踊
17	10:20～	生田流正派雅楽明会	箏
18	10:40～	A-E-L音工房 合唱部	合唱
19	11:00～	遠野民謡会	邦楽
20	11:20～	遠野少年少女合唱隊	合唱
11:40～12:40 休憩			
21	12:40～	遠野高等学校邦楽部	箏
22	13:00～	芳柳流寿々郁会	舞踊
23	13:20～	茜屋出雲流松真澄会	舞踊
24	13:40～	日本舞踊藤間流彰扇会	舞踊
25	14:00～	茜屋出雲流松夢登会	舞踊
26	14:20～	芳柳寿々美輝会	舞踊
27	14:40～	茜屋出雲流松栄会	舞踊
28	15:00～	芳柳寿々美麗会	舞踊
29	15:20～	日本舞踊遠野若柳吉聖会	舞踊
30	15:40～	生田流正派雅明樹会	箏

来て！みて！やってみよう！ 芸術の秋

各教室、経験・未経験問わず
どなたでも無料で参加できます

生け花体験

お花を生けてみよう！

日時：11月3日(金.祝) 10時～11時30分
場所：市民体育館
人数：定員5名(先着順)
参加方法：電話、メールまたはQRコードより申込み
定員に達しない場合は当日参加可能
団体名：龍生派



実際にお花を生けて
日本文化華道に触れてみませんか。

尺八体験

尺八ってどんな楽器？音出しに挑戦！

日時：11月3日(金.祝) 13時～15時
場所：市民センター ホワイエ
人数：定員15名(先着順)
参加方法：電話、メールまたはQRコードより申込み
当日参加可能
その他：塩ビパイプの尺八をプレゼント
団体名：都山流尺八遠竹会



塩ビパイプで作られた
尺八の音出しに挑戦してみよう！

演奏・楽器体験

いろいろな楽器を演奏してみよう！



日時：11月3日(金.祝) 10時45分～11時45分
場所：市民センター プラッツァ(雨天時中ホール)
参加方法：電話、メールまたはQRコードより申込み 飛び入り歓迎
楽器持参OK 無くてもちろん参加可能
団体名：遠野市民バンド ニュー・リバティーズ

ジャズを吹いたり、打楽器や
その他の楽器で市民バンドと一緒に演奏してみよう！

短歌体験

短歌のつどい

日時：11月4日(土) 13時30分～15時30分
場所：あえりあ遠野 中ホール
人数：定員20名(先着順)
参加方法：郵送、メールまたはQRコードより 一人一首を添えて申込み
テーマは自由 10月27日(金)締切
団体名：宮守短歌同好会
指導者：山口明子 先生 (短歌結社「竹柏会」所属、岩手県歌人クラブ幹事)
赤澤篤司 先生 (岩手県歌人クラブ副会長)



山口明子先生



赤澤篤司先生

初心者大歓迎！
短歌で自分の思いを
表現してみませんか

箏体験

箏の音色を奏でよう！

日時：11月3日(金.祝) ①12時～12時30分
②12時30分～13時 ③13時～13時30分
場所：市民センター ホワイエ
人数：各回定員2名(先着順)
参加方法：電話、メールまたはQRコードより申込み
定員に達しない場合は当日参加可能
団体名：生田流正派雅明樹会



お箏に触れて、遊びながら弾く楽しさや
音を出す楽しさを体験してみませんか

【申込み・問い合わせ】

各教室への申込みは、右のQRコードよりお申込みいただけます。
申込フォーム内の参加希望講座名「遠野市民芸術祭」をご選択の上、
希望の体験教室を備考欄へご記入ください。

遠野市民芸術祭実行委員会

〒028-0524 遠野市新町1-10 遠野市民センター内
Tel 0198-62-6191 Mail: event1@tono-ecf.or.jp



申込みフォーム

遠野市 郷土芸能 共演会

第12回

遠野市内の多様な郷土芸能団体による
交流と継承を目的とした共演会

2023年

11月19日 日 10:00~15:00

入場無料

遠野市民センター 大ホール

〒028-0524 岩手県遠野市新町 1-10 (駐車場あり)

出演団体 ※都合により出演順が変更になる場合があります。

〈午前の部〉
10:00~12:15

八幡神楽 / 長野獅子踊り
鷹鳥屋神楽 / 鷹鳥屋甚句踊り

〈午後の部〉
13:00~15:00

小倉神楽 / 青笹しし踊り
山口さんさ踊り

ホワイエお楽しみコーナー

飲食出店

- 伝承園 ● マメヒコ
- AYAORI HOT CAT ● 鶴乃屋



ポチ袋つくり
ワークショップ

料金：1回100円
講師：遠野美術クラブ



返礼品コーナー

お心付けをいただいた方へ
郷土芸能団体から返礼品を
お渡しいたします。

【遠野の郷土芸能が10倍楽しめちゃう?!】
スペシャルおもてなしツアー 開催!

〈日程〉
11/12(日) 夜(オンライン勉強会)
11/19(日) 郷土芸能共演会
〈ツアー代金〉3,600円

詳細・お申し込み



募集旅行会社(主催)：(一社)遠野市観光協会
企画&協力：遠野市郷土芸能協議会ワーキンググループ

問い合わせ：TEL. 0198-62-2340 E-mail bunka@city.tono.iwate.jp
主催：遠野市郷土芸能協議会 共催：遠野市、遠野市教育委員会



八幡神楽



長野獅子踊り



鷹鳥屋神楽



鷹鳥屋甚句踊り



小倉神楽



青笹しし踊り



山口さんさ踊り