

第6 審査の概要

1 総括

(1) 決算の概要

ア 決算収支の状況

令和4年度の一般会計・特別会計の総決算額は、歳入総額28,593,831,928円に対し歳出総額27,354,665,918円で、歳入歳出差引額（形式収支額）1,239,166,010円、翌年度に繰越すべき財源102,940,000円を差引いた実質収支額は1,136,226,010円の黒字となっている。また、実質収支額から前年度の実質収支額を差し引いた単年度収支額は100,086,335円の黒字となっている。

(単位：円、%)

区 分	歳入総額 A	形式収支額 C=A-B	翌年度へ繰越 すべき財源 D	実質収支額 E=C-D	前年度 実質収支額 F	単年度収支額 G=E-F
	歳出総額 B					
一 般 会 計	21,001,721,172	1,087,893,259	102,940,000	984,953,259	862,596,086	122,357,173
	19,913,827,913					
特 別 会 計	国民健康保険 特別会計事業勘定	80,931,335	0	80,931,335	80,431,301	500,034
	3,027,516,736					
	2,946,585,401	2,786,971	0	2,786,971	5,166,328	△2,379,357
	国民健康保険特別会 計直営診療施設勘定					
	88,551,266	3,945	0	3,945	66,965	△63,020
	85,764,295					
	後期高齢者 医療特別会計	51,378,645	0	51,378,645	65,810,656	△14,432,011
	355,151,395					
	介護保険特別会計 保険事業勘定	1,649,162	0	1,649,162	1,369,931	279,231
	3,622,969,329					
	介護保険特別会計 介護サービス事業勘定	14,522,693	0	14,522,693	20,698,408	△6,175,715
	13,703,671					
	ケーブルテレビ 事業特別会計	151,272,751	0	151,272,751	173,543,589	△22,270,838
	484,218,359					
小 計	7,592,110,756	1,239,166,010	102,940,000	1,136,226,010	1,036,139,675	100,086,335
7,440,838,005						
合 計 ①	28,593,831,928	1,239,166,010	102,940,000	1,136,226,010	1,036,139,675	100,086,335
	27,354,665,918					
令和3年度 ②	30,859,171,539	1,214,657,675	178,518,000	1,036,139,675		
	29,644,513,864					
比較増減 ①-②	△2,265,339,611	24,508,335	△75,578,000	100,086,335		
	△2,289,847,946					
増 減 率	△7.3	2.0	△42.3	9.7		
	△7.7					

(⑤201_全会計決算)

イ 歳入決算の状況

調定額28,851,863,995円に対し収入済額は28,593,831,928円で、不納欠損額は10,611,343円、収入未済額は247,420,724円となっている。

(単位：円)

区分	予算現額	調定額	収入済額	不納欠損額	収入未済額	
一般会計	21,203,276,000	21,207,567,204	21,001,721,172	5,137,575	200,708,457	
特別会計	国民健康保険特別会計事業勘定	3,013,207,000	3,072,648,331	3,027,516,736	3,486,806	41,644,789
	国民健康保険特別会計直営診療施設勘定	90,105,000	88,551,266	88,551,266	0	0
	後期高齢者医療特別会計	357,095,000	355,687,395	355,151,395	0	536,000
	介護保険特別会計保険事業勘定	3,639,878,000	3,629,214,255	3,622,969,329	1,929,326	4,315,600
	介護保険特別会計介護サービス事業勘定	12,516,000	13,703,671	13,703,671	0	0
	ケーブルテレビ事業特別会計	481,515,000	484,491,873	484,218,359	57,636	215,878
	小計	7,594,316,000	7,644,296,791	7,592,110,756	5,473,768	46,712,267
合計	28,797,592,000	28,851,863,995	28,593,831,928	10,611,343	247,420,724	

(◎202_歳入決算)

ウ 歳出決算の状況

支出済額27,354,665,918円、予算現額に対し95.0%の執行率で、翌年度繰越額は317,444,000円、不用額は1,125,482,082円となっている。

(単位：円、%)

区分	予算現額	支出済額	翌年度繰越額	不用額	執行率	
一般会計	21,203,276,000	19,913,827,913	317,444,000	972,004,087	93.9	
特別会計	国民健康保険特別会計事業勘定	3,013,207,000	2,946,585,401	0	66,621,599	97.8
	国民健康保険特別会計直営診療施設勘定	90,105,000	85,764,295	0	4,340,705	95.2
	後期高齢者医療特別会計	357,095,000	355,147,450	0	1,947,550	99.5
	介護保険特別会計保険事業勘定	3,639,878,000	3,571,590,684	0	68,287,316	98.1
	介護保険特別会計介護サービス事業勘定	12,516,000	12,054,509	0	461,491	96.3
	ケーブルテレビ事業特別会計	481,515,000	469,695,666	0	11,819,334	97.5
	小計	7,594,316,000	7,440,838,005	0	153,477,995	98.0
合計	28,797,592,000	27,354,665,918	317,444,000	1,125,482,082	95.0	

(◎203_歳出決算)

エ 歳入歳出前年度比較

(単位：円、%)

区 分		令和4年度	令和3年度	前年度比較		
				増減額	増減率	
一 般 会 計		歳入	21,001,721,172	23,367,038,979	△2,365,317,807	△10.1
		歳出	19,913,827,913	22,342,875,893	△2,429,047,980	△10.9
特 別 会 計	国民健康保険 特別会計事業勘定	歳入	3,027,516,736	2,928,484,283	99,032,453	3.4
		歳出	2,946,585,401	2,848,052,982	98,532,419	3.5
	国民健康保険特別会計 直営診療施設勘定	歳入	88,551,266	90,563,936	△2,012,670	△2.2
		歳出	85,764,295	85,397,608	366,687	0.4
	後期高齢者医療 特別会計	歳入	355,151,395	333,001,410	22,149,985	6.7
		歳出	355,147,450	332,934,445	22,213,005	6.7
	介護保険特別会計 保険事業勘定	歳入	3,622,969,329	3,665,089,435	△42,120,106	△1.1
		歳出	3,571,590,684	3,599,278,779	△27,688,095	△0.8
	介護保険特別会計 介護サービス事業勘定	歳入	13,703,671	15,406,871	△1,703,200	△11.1
		歳出	12,054,509	14,036,940	△1,982,431	△14.1
	ケーブルテレビ 事業特別会計	歳入	484,218,359	459,586,625	24,631,734	5.4
		歳出	469,695,666	421,937,217	47,758,449	11.3
	小 計	歳入	7,592,110,756	7,492,132,560	99,978,196	1.3
		歳出	7,440,838,005	7,301,637,971	139,200,034	1.9
合 計		歳入	28,593,831,928	30,859,171,539	△2,265,339,611	△7.3
		歳出	27,354,665,918	29,644,513,864	△2,289,847,946	△7.7

(⑤204_歳入歳出前年度比較)

オ 起債の状況

起債の年度末現在高は、次のとおりである。

(単位：千円)

区 分	年度当初現在高	当年度発行額	当年度償還額	年度末現在高
一 般 会 計	19,118,078	1,120,800	2,177,650	18,061,228
特 別 会 計	0	0	0	0
合 計	19,118,078	1,120,800	2,177,650	18,061,228

(⑤205_起債)

カ 資金の収支状況

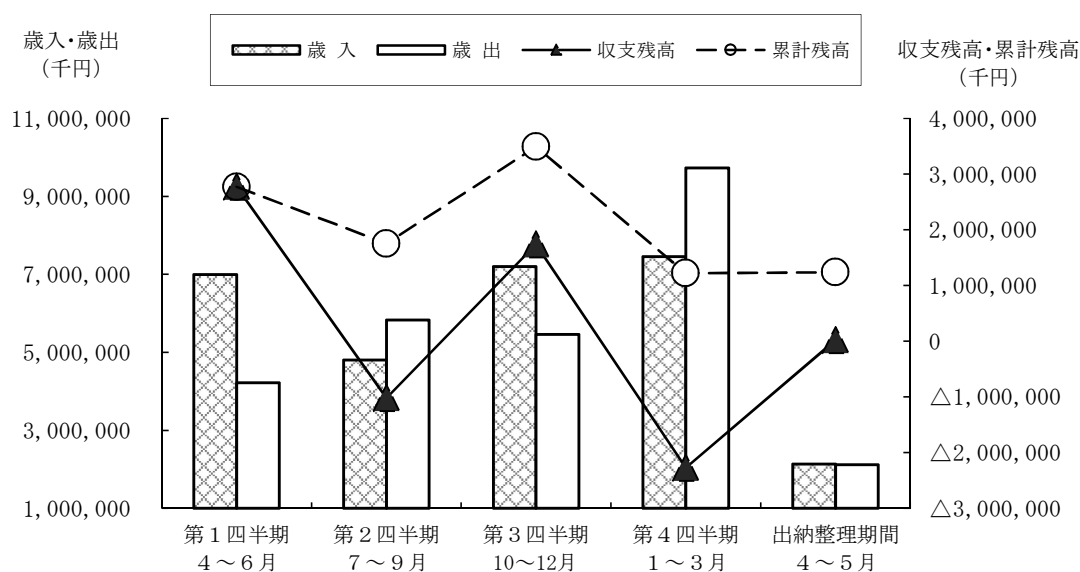

(単位：千円)

区 分	第1四半期 4～6月	第2四半期 7～9月	第3四半期 10～12月	第4四半期 1～3月	出納整理期間 4～5月	計
歳 入	6,995,163	4,806,423	7,201,204	7,452,894	2,138,148	28,593,832
歳 出	4,223,095	5,825,816	5,462,342	9,724,842	2,118,571	27,354,666
収支残高	2,772,068	△1,019,393	1,738,862	△2,271,948	19,577	1,239,166
累計残高	2,772,068	1,752,675	3,491,537	1,219,589	1,239,166	—

※各欄の数値は表示単位未満四捨五入した数値である。

(⑤206_資金収支)

令和4年度の資金の収支状況は、第2四半期及び第4四半期に支出額が収入額を上回り資金収支の均衡を欠いたが、基金を繰替運用することにより一時的な資金不足を補い、最終的に収支残高1,239,166千円を保有して出納閉鎖を完結した。

資金の収支については、例月現金出納検査により現金の保管状況及び支出負担行為の確認等に係る会計事務が適正に執行されたものと認めた。