

## 第6 審査の概要

### 1 総括

#### (1) 決算の概要

##### ア 決算収支の状況

平成22年度の一般会計・特別会計の総決算額は、歳入総額 27,970,148,983円に対し歳出総額 26,301,657,319円で、歳入歳出差引額（形式収支額） 1,668,491,664円、実質収支額 693,894,664円となっている。

(単位：円、%)

区分	歳入総額 A	歳出総額 B	形式収支額 C=A-B	翌年度へ繰越すべき財源 D	実質収支額 E=C-D	前年度 実質収支額 F	単年度収支額比較 G=E-F
一般会計	19,929,357,915	18,516,530,119	1,412,827,796	934,667,000	478,160,796	461,812,267	16,348,529
国民健康保険 事業勘定	3,481,852,244	3,400,384,207	81,468,037	0	81,468,037	55,371,183	26,096,854
国民健康保険 直営診療施設勘定	185,400,575	171,482,973	13,917,602	0	13,917,602	17,192,391	△3,274,789
老人保健	6,130,859	276,954	5,853,905	0	5,853,905	5,355,456	498,449
後期高齢者医療	273,465,131	272,706,679	758,452	0	758,452	903,431	△144,979
特別会計 介護保険 事業勘定	2,779,420,664	2,697,154,527	82,266,137	0	82,266,137	16,917,699	65,348,438
介護保険サー ビス事業勘定	11,683,431	11,682,576	855	0	855	268,471	△267,616
ケーブル テレビ事業	494,098,494	476,652,363	17,446,131	0	17,446,131	10,872,772	6,573,359
農業集落 排水事業	72,136,764	70,654,385	1,482,379	0	1,482,379	2,830,132	△1,347,753
下水道事業	736,602,906	684,132,536	52,470,370	39,930,000	12,540,370	15,070,767	△2,530,397
計	8,040,791,068	7,785,127,200	255,663,868	39,930,000	215,733,868	124,782,302	90,951,566
合計①	27,970,148,983	26,301,657,319	1,668,491,664	974,597,000	693,894,664	586,594,569	107,300,095
平成21年度②	27,306,104,538	26,498,335,969	807,768,569	221,174,000	586,594,569	-	-
比較増減①-②	664,044,445	△196,678,650	860,723,095	753,423,000	107,300,095	-	-
増減率	2.4	△0.7	106.6	340.6	18.3	-	-

(203\_全会計決算)

## イ 歳入決算の状況

歳入決算額は、調定額 29,067,253,115円に対し 収入済額は 27,970,148,983円で、不納欠損額は 36,884,276円、収入未済額は 1,060,219,856円となっている。

(単位：円)

区分	予算現額	調定額	収入済額	不納欠損額	収入未済額	
一般会計	21,459,387,000	20,777,512,103	19,929,357,915	9,132,625	839,021,563	
特別会計	国民健康保険事業勘定	3,444,095,000	3,670,001,034	3,481,852,244	5,762,362	182,386,428
	国民健康保険直営診療施設勘定	176,379,000	185,400,575	185,400,575	0	0
	老人保健	7,784,000	6,130,859	6,130,859	0	0
	後期高齢者医療	278,424,000	274,760,231	273,465,131	0	1,295,100
	介護保険事業勘定	2,890,360,000	2,802,514,760	2,779,420,664	15,204,756	7,889,340
	介護保険サービス事業勘定	12,373,000	11,683,431	11,683,431	0	0
	ケーブルテレビ事業	493,367,000	494,604,449	494,098,494	22,850	483,105
	農業集落排水事業	71,644,000	72,898,685	72,136,764	193,092	568,829
	下水道事業	750,473,000	771,746,988	736,602,906	6,568,591	28,575,491
	計	8,124,899,000	8,289,741,012	8,040,791,068	27,751,651	221,198,293
合計	29,584,286,000	29,067,253,115	27,970,148,983	36,884,276	1,060,219,856	

(204\_歳入決算)

## ウ 歳出決算の状況

支出済額は 26,301,657,319円、予算現額に対し 88.9%の執行率で、翌年度繰越額は 2,506,509,000円、不用額は 776,119,681円となっている。

(単位：円、%)

区分	予算現額	支出済額	翌年度繰越額	不用額	執行率	
一般会計	21,459,387,000	18,516,530,119	2,446,554,000	496,302,881	86.3	
特別会計	国民健康保険事業勘定	3,444,095,000	3,400,384,207	0	43,710,793	98.7
	国民健康保険直営診療施設勘定	176,379,000	171,482,973	0	4,896,027	97.2
	老人保健	7,784,000	276,954	0	7,507,046	3.6
	後期高齢者医療	278,424,000	272,706,679	0	5,717,321	97.9
	介護保険事業勘定	2,890,360,000	2,697,154,527	0	193,205,473	93.3
	介護保険サービス事業勘定	12,373,000	11,682,576	0	690,424	94.4
	ケーブルテレビ事業	493,367,000	476,652,363	0	16,714,637	96.6
	農業集落排水事業	71,644,000	70,654,385	0	989,615	98.6
	下水道事業	750,473,000	684,132,536	59,955,000	6,385,464	91.2
	計	8,124,899,000	7,785,127,200	59,955,000	279,816,800	95.8
合計	29,584,286,000	26,301,657,319	2,506,509,000	776,119,681	88.9	

(205\_歳出決算)

## エ 歳入歳出前年度比較

(単位：円、%)

区 分		平成22年度	平成21年度	前年度比較	
				増減額	増減率
一 般 会 計	歳入	19,929,357,915	19,288,718,861	640,639,054	3.3
	歳出	18,516,530,119	18,605,732,594	△89,202,475	△0.5
国民健康保険 事業勘定	歳入	3,481,852,244	3,594,750,551	△112,898,307	△3.1
	歳出	3,400,384,207	3,539,379,368	△138,995,161	△3.9
国民健康保険 直営診療施設勘定	歳入	185,400,575	182,779,831	2,620,744	1.4
	歳出	171,482,973	165,587,440	5,895,533	3.6
老 人 保 健	歳入	6,130,859	20,386,970	△14,256,111	△69.9
	歳出	276,954	15,031,514	△14,754,560	△98.2
後期高齢者医療	歳入	273,465,131	274,864,989	△1,399,858	△0.5
	歳出	272,706,679	273,961,558	△1,254,879	△0.5
介護保険事業勘 定	歳入	2,779,420,664	2,704,317,414	75,103,250	2.8
	歳出	2,697,154,527	2,687,399,715	9,754,812	0.4
介護保険介護 サービス事業	歳入	11,683,431	11,560,524	122,907	1.1
	歳出	11,682,576	11,292,053	390,523	3.5
ケーブルテレビ 事業	歳入	494,098,494	430,988,052	63,110,442	14.6
	歳出	476,652,363	420,115,280	56,537,083	13.5
農 業 集 落 排 水 事 業	歳入	72,136,764	69,248,667	2,888,097	4.2
	歳出	70,654,385	66,418,535	4,235,850	6.4
下 水 道 事 業	歳入	736,602,906	728,488,679	8,114,227	1.1
	歳出	684,132,536	713,417,912	△29,285,376	△4.1
計	歳入	8,040,791,068	8,017,385,677	23,405,391	0.3
	歳出	7,785,127,200	7,892,603,375	△107,476,175	△1.4
合 計	歳入	27,970,148,983	27,306,104,538	664,044,445	2.4
	歳出	26,301,657,319	26,498,335,969	△196,678,650	△0.7

(206\_歳入歳出前年度比較)

## オ 起債の状況

起債の年度末現在高は、次のとおりである。

(単位：千円)

区分	年度当初現在高	当年度発行額	当年度償還額	年度末現在高
一般会計	18,372,692	2,306,100	1,945,383	18,733,409
特別会計	7,713,677	71,600	324,565	7,460,712
合計	26,086,369	2,377,700	2,269,948	26,194,121

(207\_起債)

## カ 資金の収支状況

歳入・歳出  
(千円)

収支残高・累計残高  
(千円)

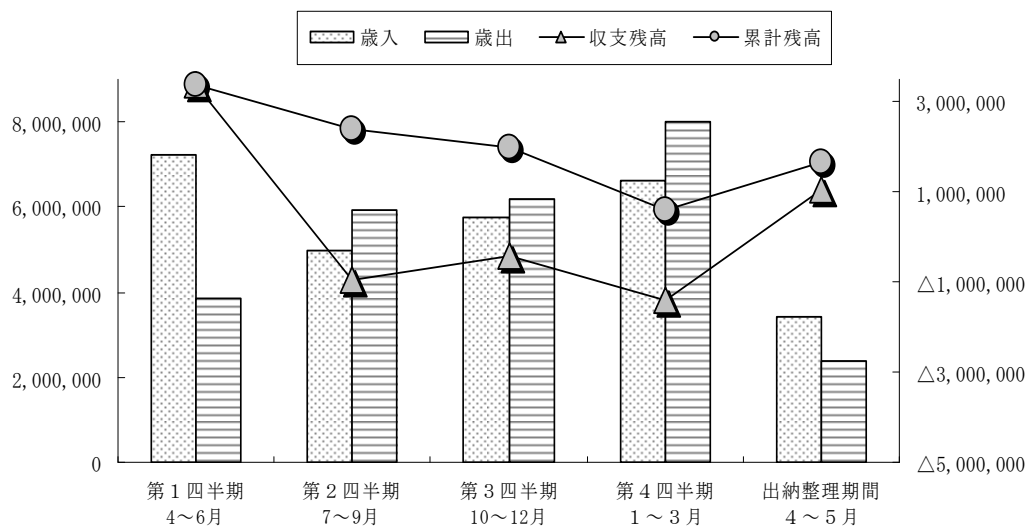

(単位：千円)

区分	第1四半期 4～6月	第2四半期 7～9月	第3四半期 10～12月	第4四半期 1～3月	出納整理期間 4～5月	計
歳入	7,208,735	4,959,462	5,765,712	6,613,372	3,422,868	27,970,149
歳出	3,830,313	5,921,598	6,177,230	8,008,195	2,364,321	26,301,657
収支残高	3,378,422	△962,136	△411,518	△1,394,823	1,058,547	1,668,492
累計残高	3,378,422	2,416,286	2,004,768	609,945	1,668,492	-

(208\_資金収支)

平成22年度の資金の収支状況は、第2四半期以降に支出額が収入額を上回り資金収支の均衡を欠いたが、基金を繰替運用することにより資金を調達している。当年度は近年にない収支残高 1,668,492千円を保有して出納閉鎖を完結しており、例月現金出納検査結果報告のとおり現金の保管状況及び支出負担行為の確認等に係る会計事務は適正に執行されたものと認められた。