定例記者懇談会資料
平成22年12月15日
経　営　企　画　室

遠野スタイルが創造する
『永遠の日本のふるさと遠野』

遠野市総合計画
後期基本計画の概要

平成22年11月

遠野市 経営企画室

基本構想（平成18年6月16日議決）

基本理念：遠野スタイルの創造

将 来 像：永遠の日本のふるさと遠野

大　　綱：

１　自然を愛し共生するまちづくり
２　健やかに人が輝くまちづくり
３　活力を創意で築くまちづくり
４　ふるさとの文化を育むまちづくり
５　みんなで考え支えあうまちづくり

後期基本計画の構成

大綱（５）⇒政策（１６）⇒施策（４４）

◎現状と課題（課題の整理）
⇒施策の方向（取り組み）

○目標設定　⇒　まちづくり指標（１４１指標）
○事業登載　⇒　主要事業（１３４事業）

後期基本計画策定経過

平成22年

〇 10月20日　第1回総合計画審議会（検証）
〇 10月25日　第2回総合計画審議会（諮問・審議）
〇 11月 8日　第3回総合計画審議会（審議）
〇 11月20日　第4回総合計画審議会（審議・答申）
〇 11月22日　庁内総合計画策定委員会（決定）

計画策定の基本的な考え方

1　基本構想及び前期基本計画の実績を踏まえた計画であること
2　市民の意向を反映させた市民協働による計画であること
3　まちづくりの進行管理ができる計画であること
4　各種計画を包括し、財政計画と合致した計画であること

基本計画の特徴 1

元気がでる10（とお）の重点施策

☆　市政課題に対応するための10のプロジェクト

1　産業創造プロジェクト

2　医療・健康づくりプロジェクト

3　少子化対策・子育て支援プロジェクト

4　人と地域の支え愛プロジェクト

5　地域教育プロジェクト

6　馬事振興プロジェクト

7　まちなか賑わい創出プロジェクト

8　交流・定住促進プロジェクト

9　心の所得倍増プロジェクト

10　経営改革プロジェクト

基本計画の特徴２

各分野の市民意向の反映
（ 平成 18 ～ 21 年度実績 ）

・市長と語ろう会・市政モニター

開催回数：46回開催

延参加人数：1,077人

意見・提言数：698件

・分野別審議会・懇談会・セミナー

開催回数：845回開催

延参加者数：23,134人

基本計画の特徴３

アンケート調査（平成21年度実施）

自治会活動などに参画している市民を対象に、
まちづくりと市民協働の分野における市民意向
アンケートを実施。

有効回答者　219人

（男性168人・女性51人）

基本計画の特徴 4

市長現地状況視察（毎年度実施）

地区住民との対話を通じた市政課題解決の検討や計画への反映。

・市内全地区の現地視察を実施

・現場で働く市民との対話

みんなで取り組むまちづくり指標

☆　計画の進捗状況を市民に分かりやすくするため、各年度ごとに数値目標を設定。**１４１指標**

大綱名	まちづくり指標数
１　自然と共生するまちづくり	34
２　健やかに人が輝くまちづくり	24
３　活力を創意で築くまちづくり	43
４　ふるさとの文化を育むまちづくり	24
５　みんなで考え支えあうまちづくり	16

主　要　事　業

☆　基本計画に係る主要事業：134事業
　　総事業費：245億3千万円

大綱名	事 業 数	事業費	構成比
1　自然と共生するまちづくり	31	83億2百万円	34%
2　健やかに人が輝くまちづくり	28	37億5百万円	15%
3　活力を創意で築くまちづくり	38	39億3千8百万円	16%
4　ふるさとの文化を育むまちづくり	27	51億9千5百万円	21%
5　みんなで考え支えあうまちづくり	10	33億9千万円	14%

＜大綱　1＞

自然を愛し共生するまちづくり

市民が、豊かで美しい自然環境を愛し、かけがえのない自然と共生しながら、安全で快適に暮らせる、住んで良かった、住んでみたいと実感できるまちづくりに取り組みます。

＜政策＞

１　自然と共生する環境づくり

２　快適な居住環境の形成

３　道路交通基盤の充実

４　安心安全な地域づくり

１　自然と共生する環境づくり

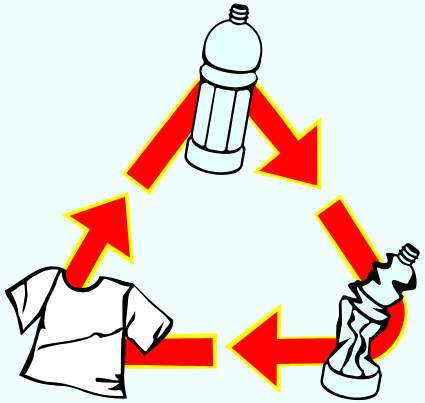

施策

（１）環境とくらしの調和

（２）遠野らしさを醸し出す景観の保全

主要事業

・岩手中部広域行政組合一般廃棄物処理施設建設事業

・清養園汚泥再生処理センター整備事業　など３事業

まちづくり指標

「市民一人当たりの一年間のごみ排出量」など５指標

２　快適な居住環境の形成

施策

（１）快適な居住環境の整備
（２）安全でおいしい水の安定供給
（３）衛生的な生活環境の整備

主要事業

・公営住宅整備事業
・稲荷下第二地区土地区画整理事業
・公共下水道事業
・浄化槽設置事業　など１２事業

まちづくり指標

汚水衛生処理率（水洗化率）など９指標

３　道路交通基盤の充実

施策

（１）道路基盤の整備

（２）交通基盤の整備

主要事業

・生活に身近な道づくり事業

・二日町小友線道路新設改良舗装事業

・総合交通対策事業　など６事業

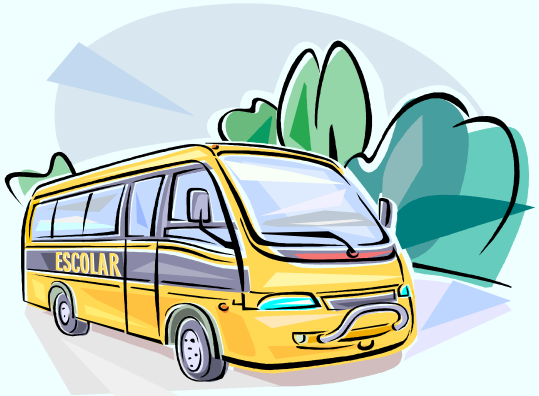

まちづくり指標

市道改良率など２指標

４　安心安全な地域づくり

施策

（１）防災・消防・救急
（２）防犯・交通安全・消費者保護
（３）情報基盤の充実

主要事業

・消費者支援事業
・総合防災センター整備事業
・消防救急無線デジタル化整備事業　など１０事業

まちづくり指標

自主防災組織活動支援数など１８指標

＜大綱　2＞

健やかに人が輝くまちづくり

保健、医療、福祉の連携を図りながら、遠野型地域包括支援システムを推進し、すべての市民が、心身とも健やかに、いきいきと暮らし、助け合いながら輝くまちづくりに取り組みます。

＜政策＞

１　健康づくりの推進

２　地域福祉の充実

３　子育て支援の推進

１　健康づくりの推進

施策

（１）健康づくり活動の推進

（２）医療体制の充実

主要事業

・健康づくり総合プログラム推進事業

・任意予防接種（子宮頸がん・ヒブ・肺炎球菌）事業

・岩手国体サッカー会場整備事業　　など９事業

まちづくり指標

「特定健康診査受診率」「医師の確保数」など７指標

２　地域福祉の充実

施策

（１）地域福祉活動の充実
（２）高齢者の生きがいづくりの推進
（３）介護予防・介護サービスの充実
（４）障がい者福祉の充実
（５）社会保障の充実

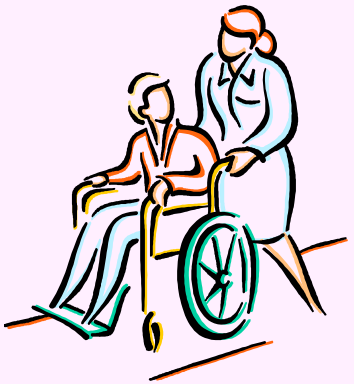

主要事業

・地域が家族いつまでも元気ネットワーク整備事業
・障がい児養育支援事業　　など６事業

まちづくり指標

「ボランティア登録団体数」など１５指標

３　子育て支援の充実

施策

（１）少子化対策・子育て支援

（２）児童・母子等福祉の充実

主要事業

・すこやか妊婦支援事業

・助産院ねっと･ゆりかご推進事業

・看護保育安心サポート事業　・保育所施設整備事業

・児童館施設整備事業　　など１３事業

まちづくり指標

「合計特殊出生率」など２指標

＜大綱　３＞

活力を創意で築くまちづくり

本市の資源や特性を生かした活力ある産業を創意で築き、市民所得の向上が図られるまちづくりに取り組みます。

＜政策＞

１　農畜林業の振興

２　商工業の振興

３　観光と交流のまちづくり

１　農畜林業の振興

施策

（１）農業の振興

（２）畜産の振興

（３）林業の振興

主要事業

・タフ・ビジョン事業　・有害鳥獣対策事業

・公共牧場再編整備事業　・畜産振興総合対策事業

・路網整備事業　　など２３事業

まちづくり指標

「野菜契約栽培等の出荷割合」「木工団地事業体の売上」

など２４指標

２　商工業の振興

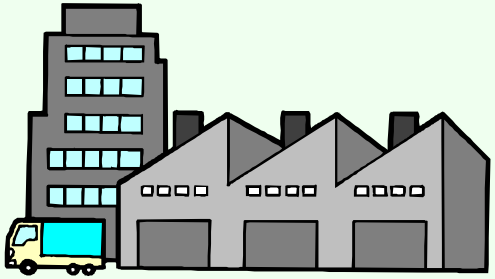

施策

（１）内発型の産業振興

（２）外発型の産業振興

（３）中心市街地の活性化

（４）産業振興基盤の強化

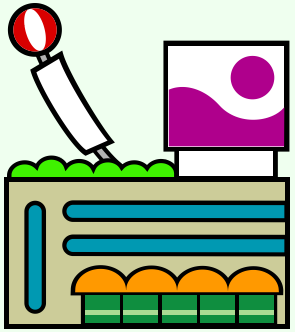

主要事業

・遠野地域ビジネス支援システム事業

・企業誘致対策事業

・商店街街路灯LED化促進事業

・ふるさとの街賑わい創出事業　　など７事業

まちづくり指標

「農商工連携支援数」「企業立地件数」など９指標

３　観光と交流のまちづくり

施策

（１）観光の振興

（２）交流から定住への推進

（３）地域間交流の推進

（４）国際交流の推進

主要事業

・遠野型観光ＰＲ推進事業

・地域間交流事業

・で・くらす遠野定住促進事業　　など８事業

まちづくり指標

「観光客入り込み数」「定住者世帯数」など１０指標

＜大綱　４＞

ふるさとの文化を育むまちづくり

市民一人ひとりが、ふるさとに夢と誇りを持ち、永年にわたって培ってきた個性豊かな文化を大切にし、明日の郷土を担う人材の育成に取り組みます。また、家庭と地域と学校が連携を強化しながら、学校教育や生涯教育の充実を図ります。

＜政策＞

１　ふるさと教育の推進

２　生涯学習の推進

３　ふるさとの文化の継承・創造

１　ふるさと教育の推進

施策

（１）就学前教育の充実

（２）学校教育の充実

主要事業

・特別支援教育推進事業

・遠野小学校屋内運動場改築整備事業

・遠野中学校改築整備事業

・総合食育センター整備事業　など１５事業

まちづくり指標

「小学校・中学校標準学力検査偏差値」など５指標

２　生涯学習の推進

施策

（１）社会教育の充実

（２）芸術文化活動の推進

主要事業

・芸術文化振興事業

まちづくり指標

「市民協働の芸術文化事業の参加者数」など８指標

３　ふるさとの文化の継承・創造

施策

（１）郷土文化の保存と活用
（２）文化財の保存と継承
（３）郷土の文化を活かした地域創造

主要事業

・遠野遺産認定事業　・まちなか図書館整備事業
・とおの昔話村整備事業
・千葉家重要文化財指定整備活用事業
　など１１事業

まちづくり指標

「博物館講座等の受講者数」など１１指標

＜大綱　５＞

みんなで考え支えあうまちづくり

コミュニティの振興を図り、市民と行政が、共に考え、共に支えあう協働のまちづくりに取り組みます。また、効率的で効果的な行財政運営を図るとともに、特区構想及び地域再生構想の推進などによって地域特性の高い自治体づくりに努めます。

＜政策＞

１　住民主体のふるさとづくり

２　行財政基盤の強化

３　行政サービスの向上

１　住民主体のふるさとづくり

施策

（１）市民との協働による地域づくりの推進
（２）男女共同参画社会の推進
（３）広報広聴と情報公開

主要事業

・みんなで築くふるさと遠野推進事業
・道と川の市民協働推進事業

まちづくり指標

「市内花いっぱい運動参加者数」など８指標

２　行財政基盤の強化

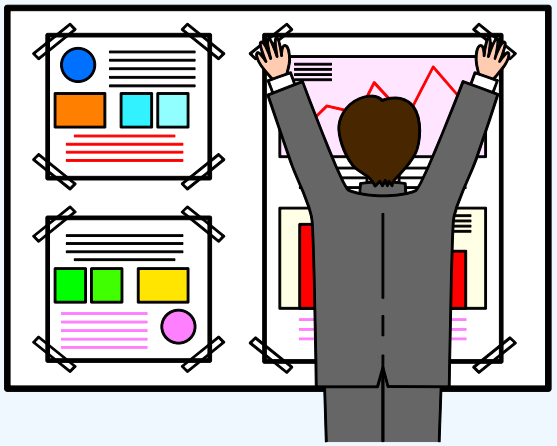

施策

（１）「経営改革大綱」の推進

（２）広域連携

主要事業

・永遠の日本のふるさと遠野基金造成事業

・遠野の元気創造基金造成事業

・地籍調査事業

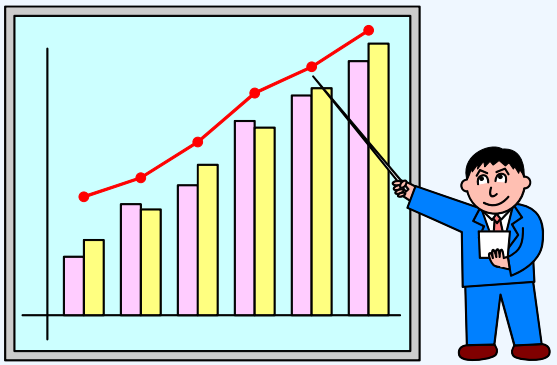

まちづくり指標

「経営改革大綱実行計画の達成率」

など７指標

３　行政サービスの向上

施策

（１）市民サービスの充実

（２）公共施設の整備と活用

主要事業

・地域活動専門員配置事業

・市民センター･地区センター等耐震化事業

など５事業

まちづくり指標

「市民窓口サービス年間取扱件数」